Vacinação contra a Covid-19 continua nesta sexta-feira para todos os públicos

Date : 28-07-2022

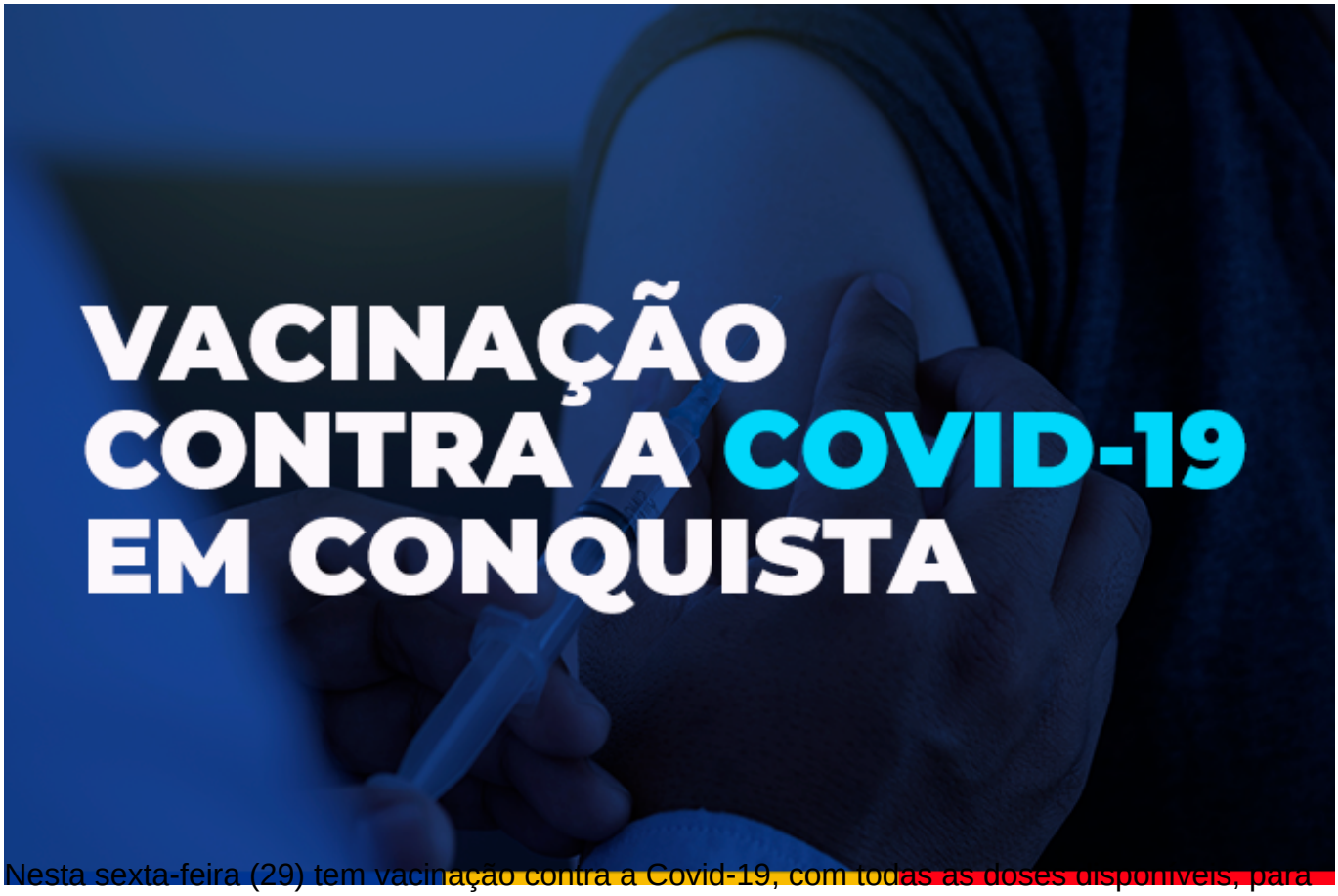

Nesta sexta-feira (29) tem vacinação contra a Covid-19, com todas as doses disponíveis, para crianças a partir de três anos, adolescentes e adultos nas unidades de saúde, das 9h às 12h e das 14h às 16h30, com a exceção de algumas, que atendem em horário diferenciado.

A 2ª dose está disponível para quem tem retorno agendado até o dia 30 de julho; 3ª dose para adolescentes e adultos que tomaram as duas doses anteriores até o dia 29 de março; e 4ª dose para adultos de 45 anos ou mais, imunocomprometidos e trabalhadores da saúde que tomaram a 3ª dose há quatro meses.

Confira a distribuição das unidades.

Crianças – A 1ª dose da Coronavac para as crianças de 3 e 4 anos, estará disponível, nos dois turnos, nas unidades de saúde Dr. Admário Santos (bairro Brasil) e Régis Pacheco. No turno da tarde, terá vacinação para esse público nas unidades Vila Serrana, Nestor Guimarães (bairro Jurema) e Urbis VI.

Para o público de 5 a 11 anos, terá a 1ª e 2ª dose da Pfizer na unidade Régis Pacheco (Centro). Já as crianças de 6 a 11 que precisam da 2ª dose da Coronavac, podem ser vacinadas na unidade de saúde Admário Santos (bairro Brasil), nos dois turnos, e nas unidades

Nestor Guimarães (Bairro Jurema) e Vila Serrana, à tarde.

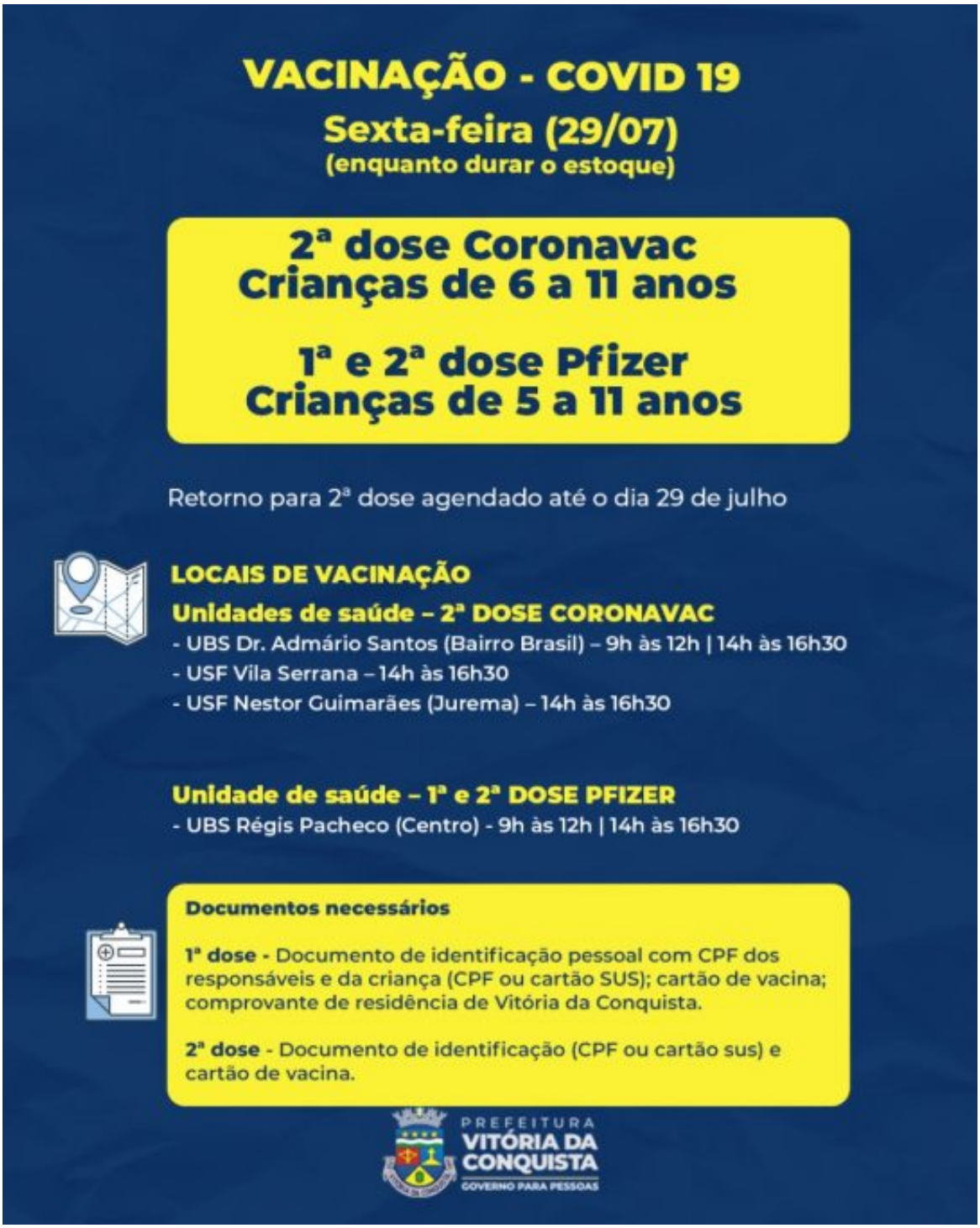

Adolescentes, gestantes e puérperas - Para esses grupos, terá a 1ª, 2ª e 3ª doses nas unidades de saúde Morada dos Pássaros e Jardim Valéria I e II, nos dois turnos. Os adolescentes devem estar acompanhados dos pais ou responsáveis no momento da vacinação.

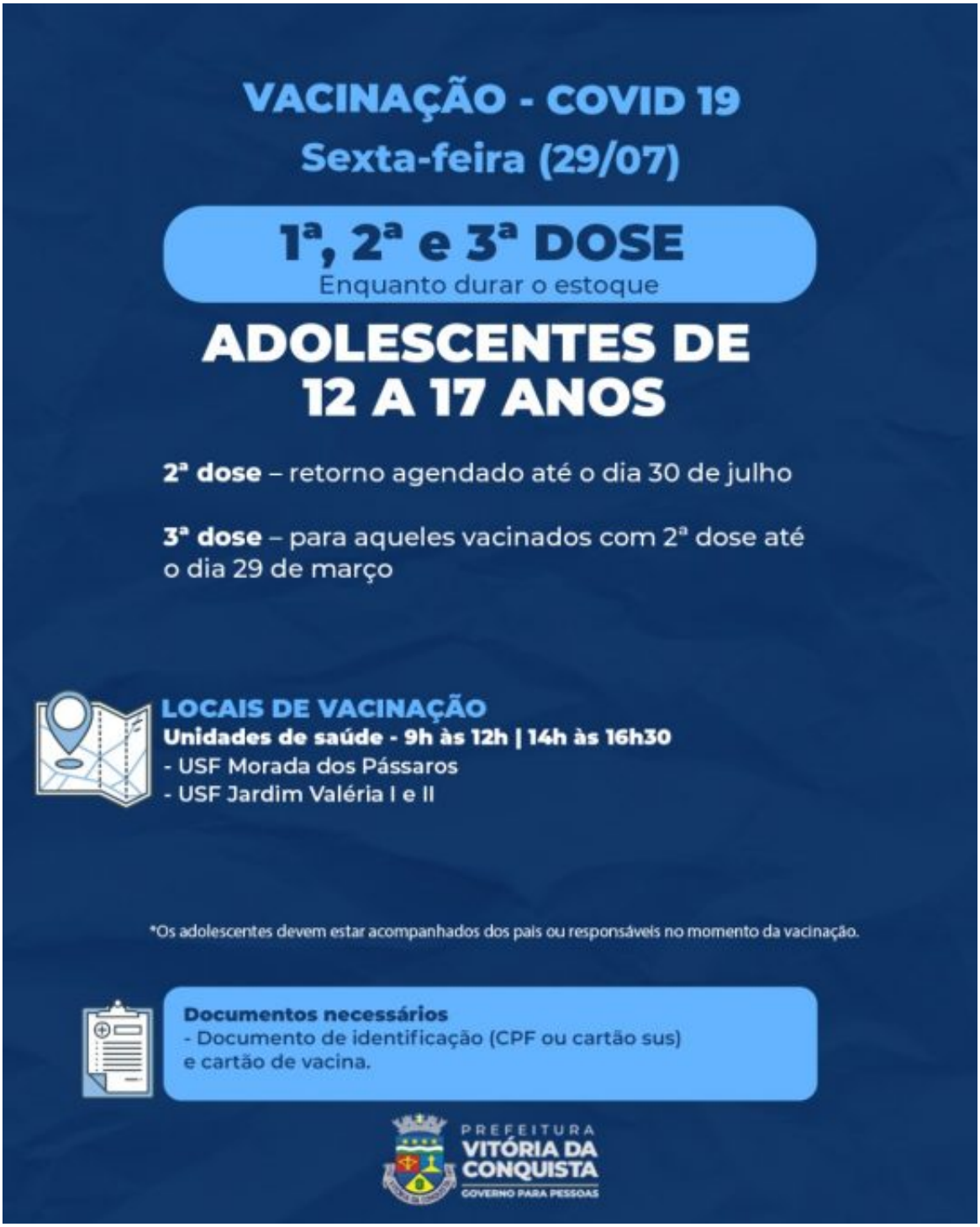
VACINAÇÃO - COVID 19
Sexta-feira (29/07)
1ª, 2ª e 3ª DOSE
Enquanto durar o estoque
ADOLESCENTES DE 12 A 17 ANOS
2ª dose – retorno agendado até o dia 30 de julho
3ª dose – para aqueles vacinados com 2ª dose até o dia 29 de março
LOCAIS DE VACINAÇÃO
Unidades de saúde - 9h às 12h | 14h às 16h30
- USF Morada dos Pássaros
- USF Jardim Valéria I e II
*Os adolescentes devem estar acompanhados dos pais ou responsáveis no momento da vacinação.
Documentos necessários
- Documento de identificação (CPF ou cartão sus) e cartão de vacina.
PREFEITURA
VITÓRIA DA CONQUISTA
GOVERNO PARA PESSOAS

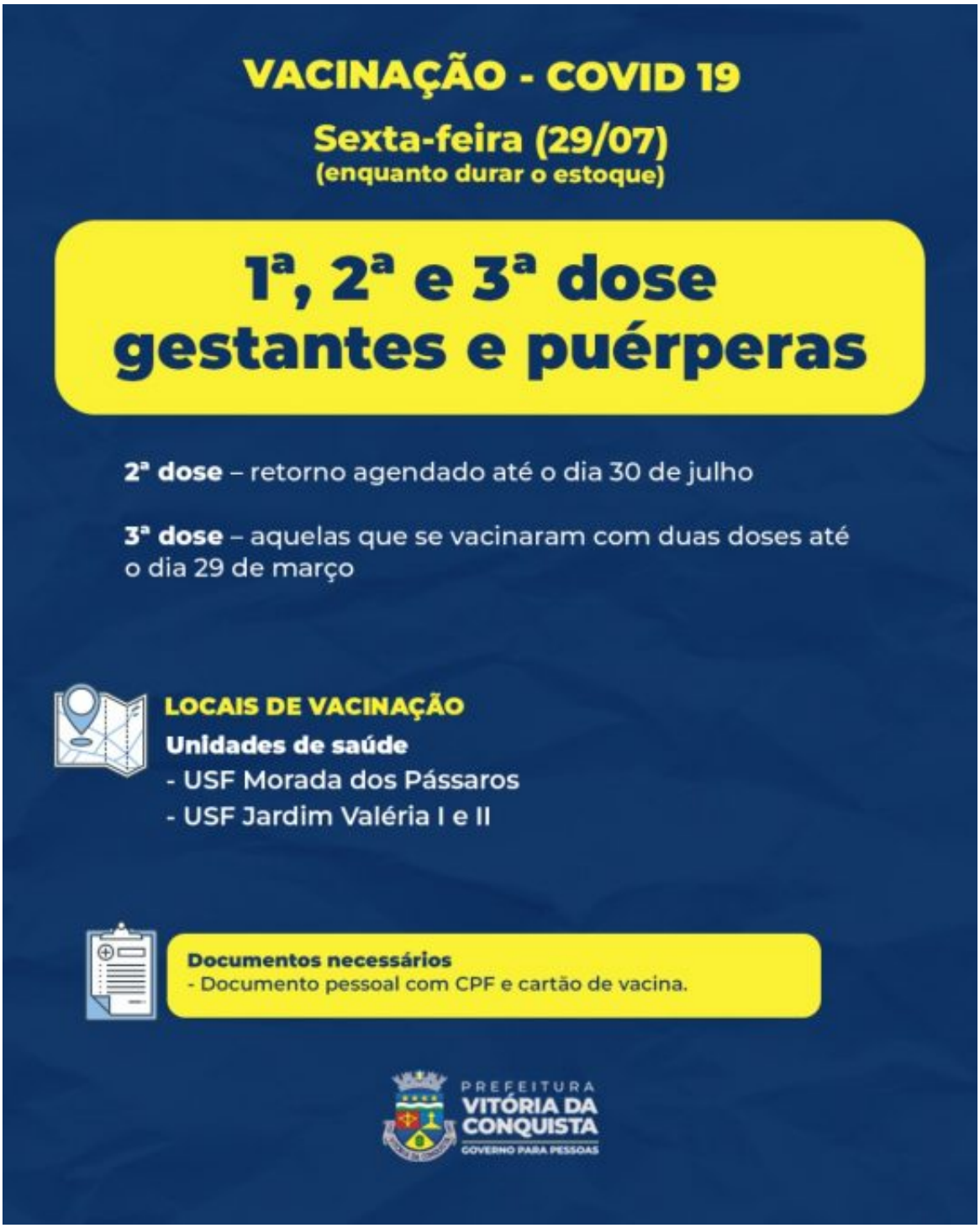

Adultos – A 4ª dose para os adultos de 45 anos ou mais, imunossuprimidos maiores de 18 anos e trabalhadores da saúde, será nas unidades de saúde CAE II (bairro São Vicente), Urbis V, Miro Cairo, Dr. João Melo Filho (bairro Ibirapuera), Hugo de Castro (Guarani) e Nelson Barros (Kadija). As unidades de saúde do Pedrinhas e Vila América fazem a vacinação pela manhã e na Solange Hortélio (Urbis II), à tarde.

Já os adultos que precisam tomar a 3ª dose devem se dirigir às unidades Urbis V, Miro Cairo, Dr. João Melo Filho (bairro Ibirapuera) e Nelson Barros (bairro Kadija), que atendem nos dois turnos, ou as unidades Pedrinhas, Vila América, Nova Cidade e Recanto das Águas, somente pela manhã.

A 1ª dose ou 2ª dose da Pfizer estará disponível para os adultos nas unidades Panorama e Nossa Senhora Aparecida. Para quem precisa tomar a 2ª dose da Coronavac, a vacinação será nas unidades Admário Santos (bairro Brasil) e Vila Serrana; e Nestor Guimarães (Jurema) das 14h às 16h30.

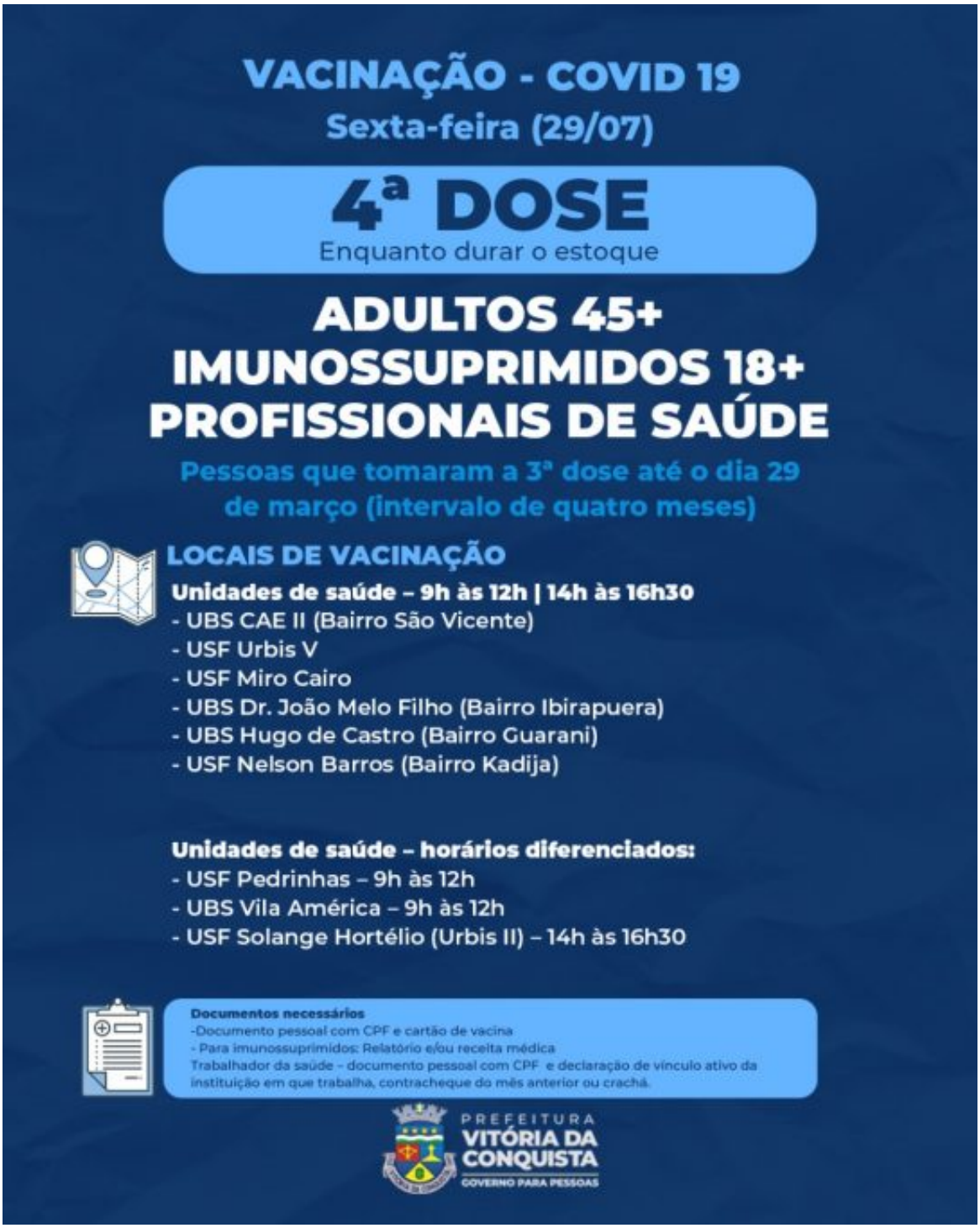
VACINAÇÃO - COVID 19
Sexta-feira (29/07)
4ª DOSE
Enquanto durar o estoque
ADULTOS 45+
IMUNOSSUPRIMIDOS 18+
PROFISSIONAIS DE SAÚDE
Pessoas que tomaram a 3ª dose até o dia 29 de março (intervalo de quatro meses)
LOCAIS DE VACINAÇÃO
Unidades de saúde – 9h às 12h | 14h às 16h30
- UBS CAE II (Bairro São Vicente)
- USF Urbis V
- USF Miro Cairo
- UBS Dr. João Melo Filho (Bairro Ibirapuera)
- UBS Hugo de Castro (Bairro Guarani)
- USF Nelson Barros (Bairro Kadija)
Unidades de saúde – horários diferenciados:
- USF Pedrinhas – 9h às 12h
- UBS Vila América – 9h às 12h
- USF Solange Hortélio (Urbis II) – 14h às 16h30
Documentos necessários
-Documento pessoal com CPF e cartão de vacina
- Para imunossuprimidos: Relatório e/ou receita médica
Trabalhador da saúde – documento pessoal com CPF e declaração de vínculo ativo da instituição em que trabalha, contracheque do mês anterior ou crachá.
PREFEITURA
VITÓRIA DA CONQUISTA
GOVERNO PARA PESSOAS

VACINAÇÃO - COVID 19

Sexta-feira (29/07)

3ª DOSE

Enquanto durar o estoque

ADULTOS

Adultos que tomaram a 2ª dose da Pfizer, Fiocruz/Oxford ou Coronavac/Butantan até o dia 29 de março (intervalo de quatro meses)

LOCAIS DE VACINAÇÃO

Unidades de saúde – 9h às 12h | 14h às 16h30

- USF Urbis V
- USF Miro Cairo
- UBS Dr. João Melo Filho (Bairro Ibirapuera)
- USF Nelson Barros (Bairro Kadija)

Unidades de saúde – horários diferenciados:

- USF Pedrinhas – 9h às 12h
- UBS Vila América – 9h às 12h
- USF Nova Cidade – 9h às 12h
- USF Recanto das Águas - 9h às 12h

*Exceto para aqueles que receberam o esquema vacinal da Janssen (Dose única + dose de reforço).

Documentos necessários

- Documento pessoal com CPF
- Cartão de vacina

PREFEITURA VITÓRIA DA CONQUISTA
GOVERNO PARA PESSOAS

VACINAÇÃO - COVID 19

Sexta-feira (29/07)

1ª e 2ª DOSE

(EXCETO GESTANTES E PUÉRPERAS)

ADULTOS

2ª dose para as pessoas com data de retorno até 30 de julho

LOCAL DE VACINAÇÃO - 1ª E 2ª DOSE PFIZER
Unidades de saúde
- USF Panorama - 9h às 12h | 14h às 16h30
- USF Nossa Senhora Aparecida – 9h às 12h | 14h às 16h30

LOCAL DE VACINAÇÃO - 2ª DOSE CORONAVAC
Unidades de saúde
- USF Vila Serrana – 14h às 16h30
- USF Nestor Guimarães (Bairro Jurema) – 14h às 16h30
- UBS Admário Santos (Bairro Brasil) - 9h às 12h | 14h às 16h30

Documentos necessários
1ª dose - documento pessoal com CPF e comprovante de residência de Vitória da Conquista.
2ª dose - documento pessoal com CPF e cartão de vacina.

PREFEITURA VITÓRIA DA CONQUISTA
GOVERNO PARA PESSOAS

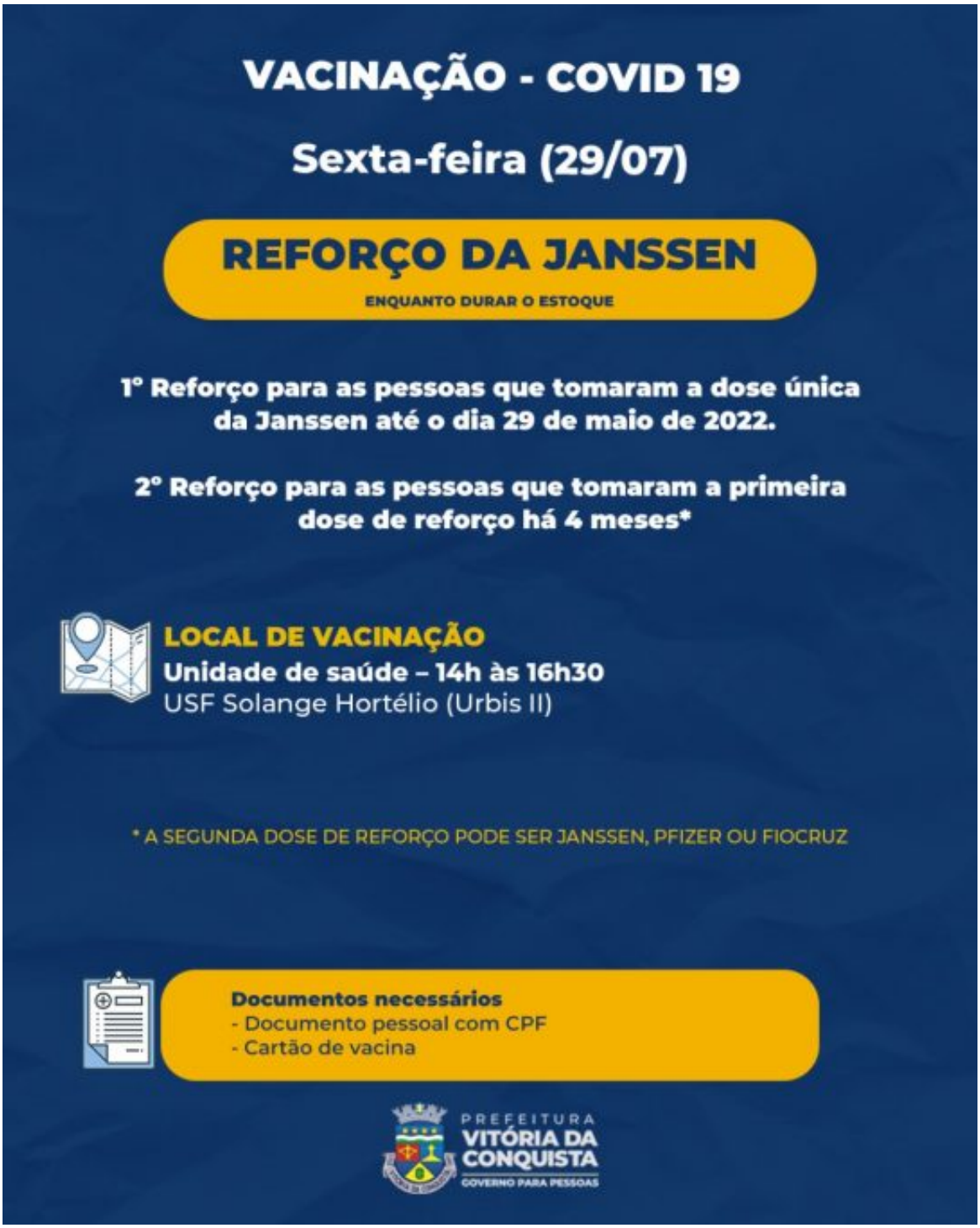

Reforço da Janssen – Na unidade Unidade Solange Hortélio (Urbis II), somente no turno da tarde, terá a primeira dose de reforço para quem se vacinou com a dose única da Janssen até o dia 28 de maio; e o segundo reforço para quem tomou a 1ª dose de reforço há quatro meses. A 2ª dose de reforço poderá ser administrada com a própria Janssen, a Pfizer ou Fiocruz, mediante disponibilidade de um desses imunizantes.