Vacinação continua nesta quarta-feira com 2ª e 3ª doses

Date : 30-11-2021

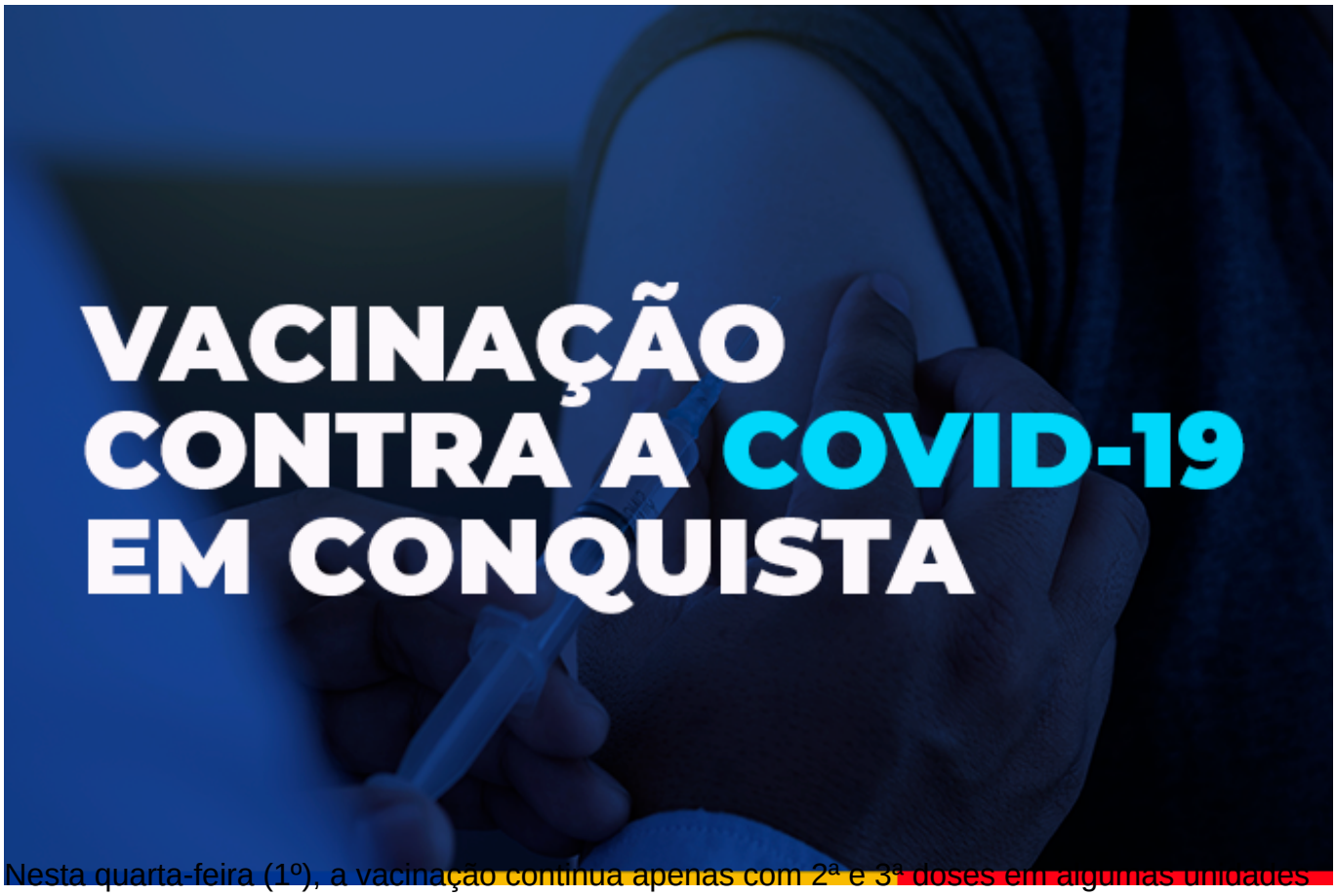

Nesta quarta-feira (1º), a vacinação continua apenas com 2ª e 3ª doses em algumas unidades de saúde, das 8h às 12h e das 14h às 16h, ou até o fim do estoque. A maioria das unidades que estavam vacinando com a 2ª dose da Pfizer esgotaram o estoque nesta terça-feira (30) e não há vacinas disponíveis na Rede de Frio do município para reabastecimento. A expectativa é receber uma nova reposição de vacinas da Secretaria de Saúde do Estado (Sesab) ainda nesta semana.

A 2ª dose Pfizer estará disponível em apenas três unidades de saúde, até esgotarem o estoque, para as pessoas que estão com data de retorno agendada até o dia 23 de dezembro. Os adolescentes que já estão com agendamento até essa data precisam estar acompanhados dos pais ou responsáveis no momento da vacinação.

Aqueles que estão com a 2ª dose da Fiocruz/Oxford ou Coronavac/Butantan agendada até o dia 2 de dezembro, poderão procurar as unidades de saúde, de 8h às 12h e de 14h às 16h, para completar o esquema vacinal.

VACINAÇÃO - COVID 19
Quarta-feira - 01/12
2ª DOSE
PFIZER
ENQUANTO DURAR O ESTOQUE
PESSOAS COM DATA DE RETORNO
ATÉ O DIA 23 DE DEZEMBRO
LOCAIS DE VACINAÇÃO
Unidades de saúde – 8h às 12h | 14h às 16h
USF Conveima
USF Jardim Valéria
USF Hugo de Castro (Bairro Guarani)
OS ADOLESCENTES DEVEM ESTAR ACOMPANHADOS DOS PAIS OU RESPONSÁVEIS PARA TOMAR A 2ª DOSE.
A SEGUNDA DOSE É ESSENCIAL PARA GARANTIR A PROTEÇÃO EFICAZ CONTRA A COVID-19. NÃO DEIXE DE TOMAR A SUA!
Documentos necessários
- Documento pessoal com CPF
- Cartão de vacina
PREFEITURA
VITÓRIA DA CONQUISTA
GOVERNO PARA PESSOAS

VACINAÇÃO - COVID 19
Quarta-feira - 01/12
2ª DOSE
FIOCRUZ/OXFORD
ENQUANTO DURAR O ESTOQUE
PESSOAS COM DATA DE RETORNO PARA 02 DE DEZEMBRO OU DATAS ANTERIORES
LOCAIS DE VACINAÇÃO
Unidades de saúde – 8h às 12h | 14h às 16h
UBS Hugo de Castro (Bairro Guarani)
UBS Admário Santos (Bairro Brasil)
USB João Melo (Bairro Ibirapuera)
USB CAE II (Bairro São Vicente)
ATENÇÃO! CASO O ESTOQUE DE 2ª DOSE DA UNIDADE JÁ TENHA ESGOTADO, PROCURE OUTRA UNIDADE MAIS PRÓXIMA PARA SE VACINAR.
A SEGUNDA DOSE É ESSENCIAL PARA GARANTIR A PROTEÇÃO EFICAZ CONTRA A COVID-19. NÃO DEIXE DE TOMAR A SUA!
Documentos necessários
- Documento pessoal com CPF
- Cartão de vacina
PREFEITURA
VITÓRIA DA CONQUISTA
GOVERNO PARA PESSOAS

TERCEIRA DOSE - A vacinação com a dose de reforço ocorrerá também somente em três unidades que ainda tem estoque disponível, atendendo a população de 59 anos ou mais que tomou a 2ª dose até o dia 1° de julho, e os imunossuprimidos graves que completaram o esquema vacinal com as duas doses até o dia 3 de dezembro.

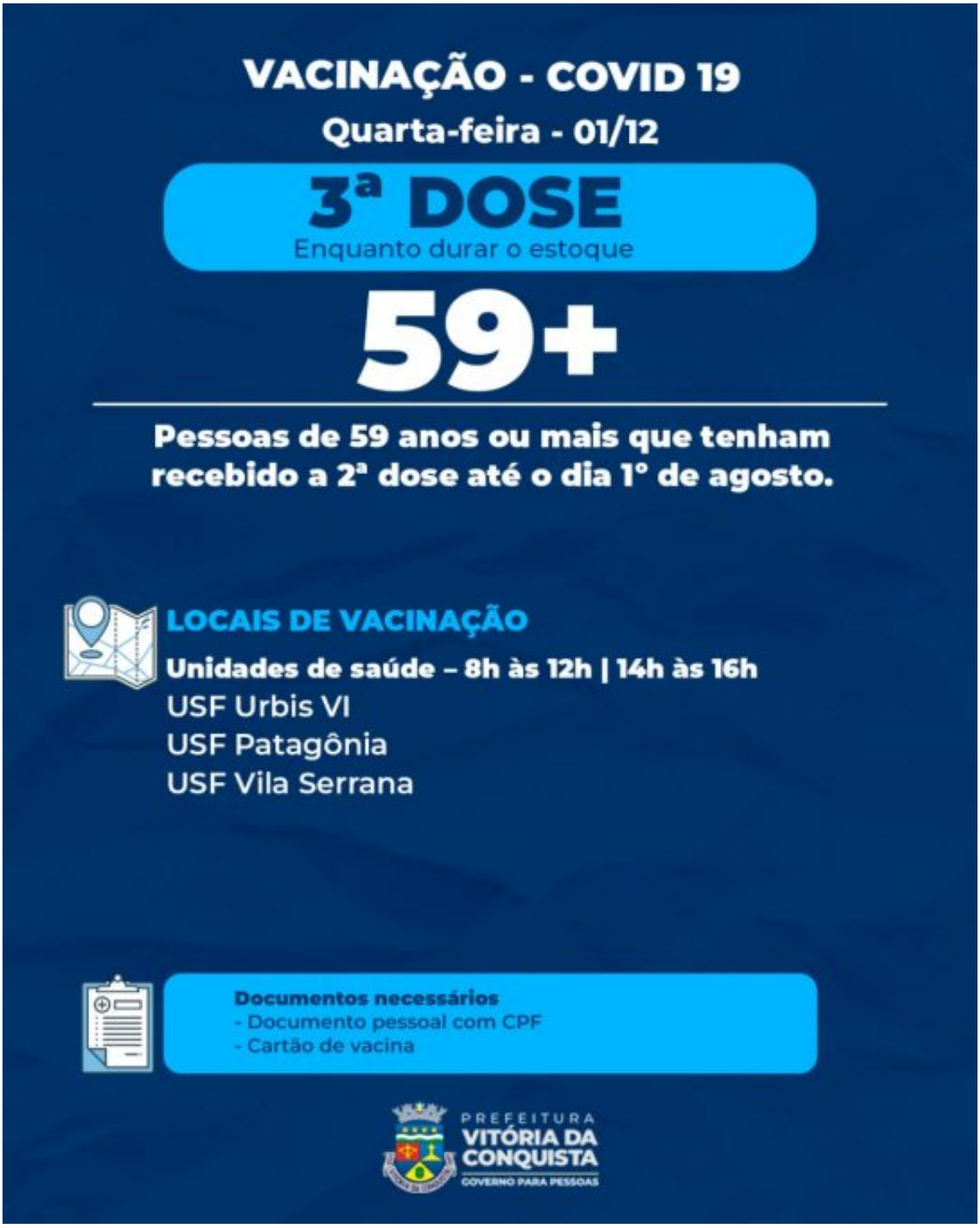
VACINAÇÃO - COVID 19
Quarta-feira - 01/12
3ª DOSE
Enquanto durar o estoque
59+
Pessoas de 59 anos ou mais que tenham recebido a 2ª dose até o dia 1° de agosto.
LOCAIS DE VACINAÇÃO
Unidades de saúde – 8h às 12h | 14h às 16h
USF Urbis VI
USF Patagônia
USF Vila Serrana
Documentos necessários
- Documento pessoal com CPF
- Cartão de vacina
PREFEITURA
VITÓRIA DA CONQUISTA
GOVERNO PARA PESSOAS

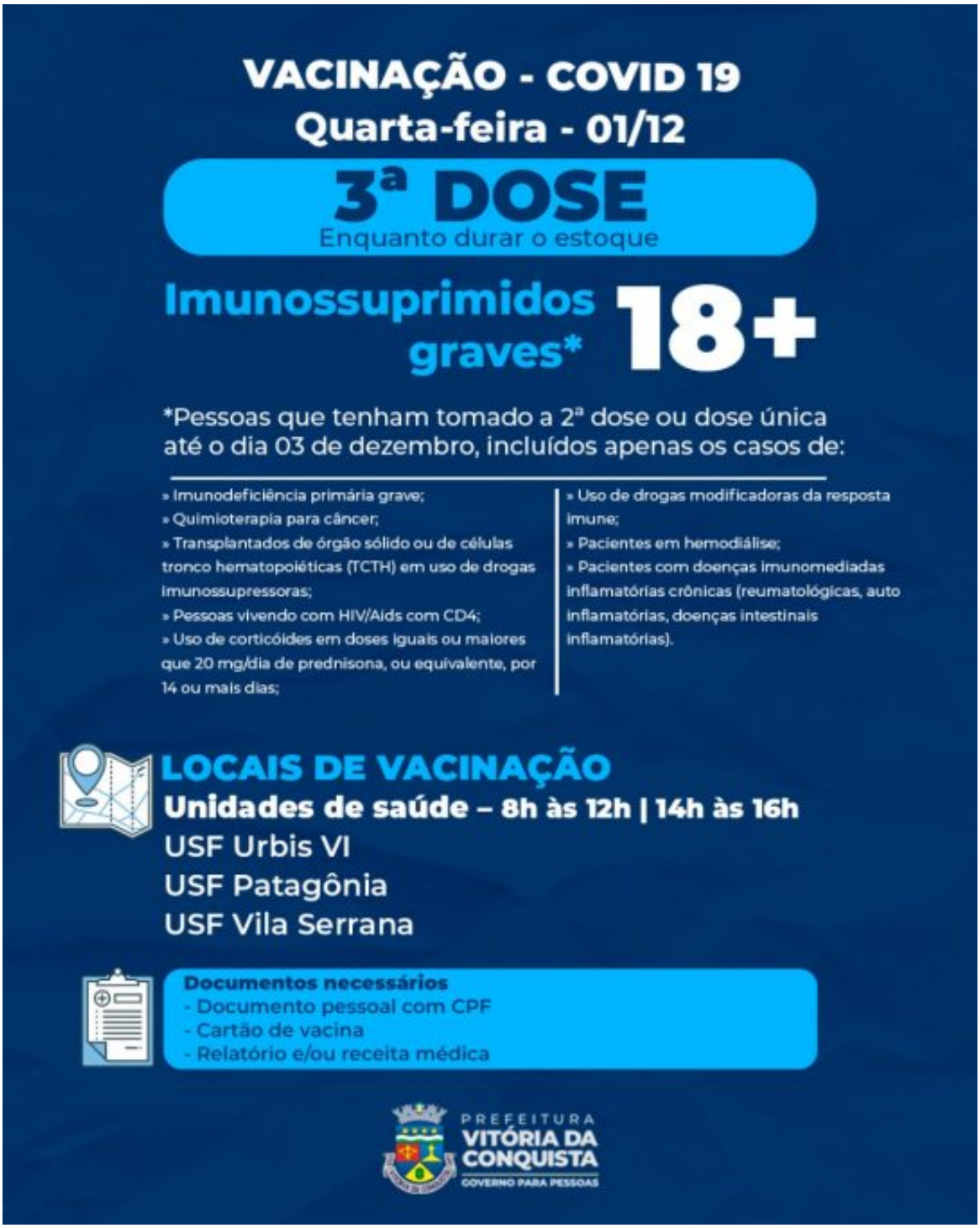

Matéria atualizada às 21h12.