Vacinação com a 3ª dose para adultos é retomada. Veja a programação

Date : 14-03-2022

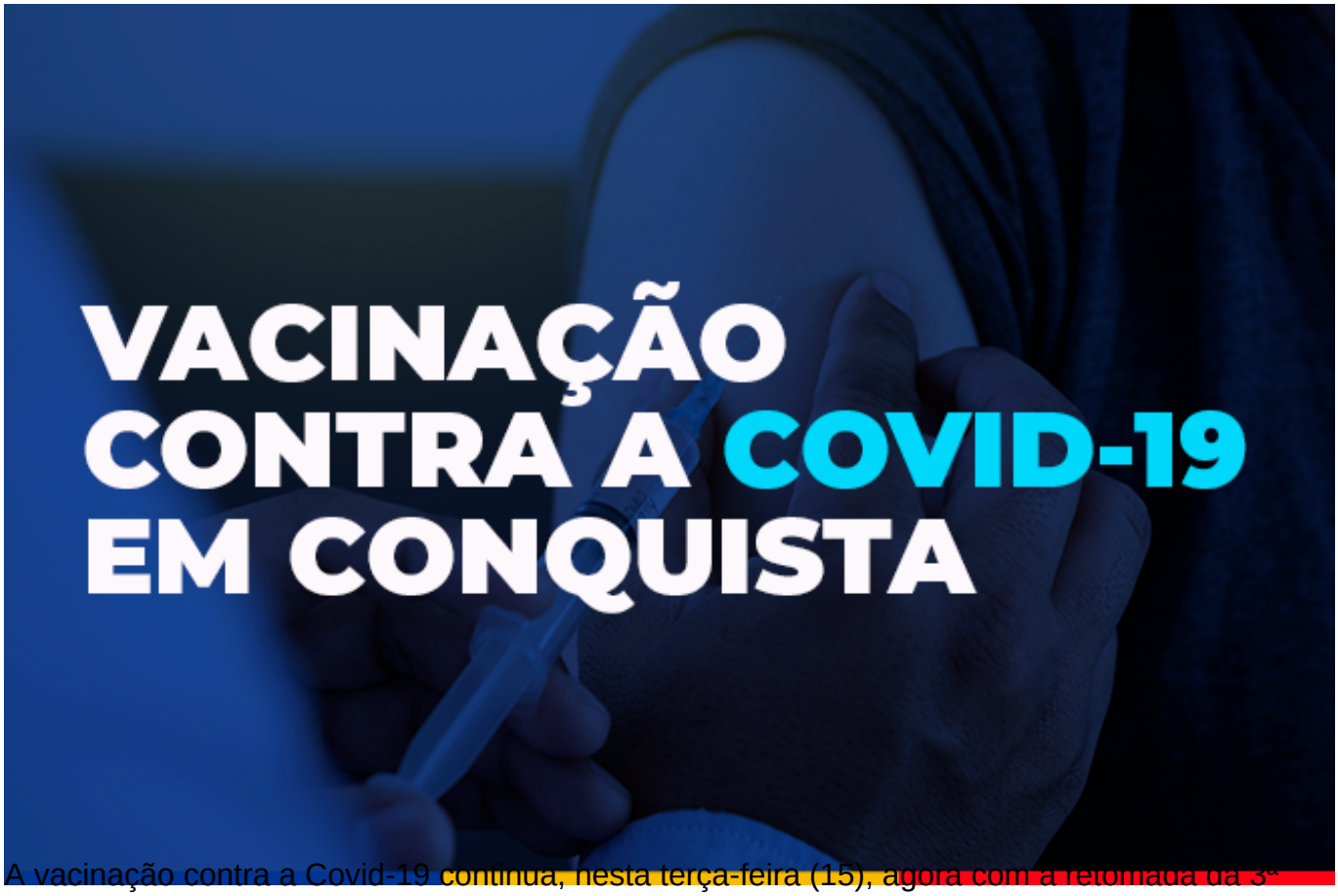

A vacinação contra a Covid-19 continua, nesta terça-feira (15), agora com a retomada da 3ª dose para os adultos, após o recebimento de vacinas na tarde desta segunda (14). Haverá também a vacinação com a 2ª dose da Coronavac para as crianças, 1ª e 2ª adolescentes e adultos, além da vacinação para imunossuprimidos, gestantes e puérperas.

A 1ª dose para o público infantil está suspensa até a chegada de uma nova remessa de vacinas pediátricas, prevista ainda para esta semana.

Confira programação de vacinação para a amanhã.

Adultos - A 3ª dose estará disponível para os adultos que tomaram a 2ª dose até o dia 15 de novembro de 2021 (intervalo de quatro meses), no ponto fixo de vacinação na quadra esportiva da Fainor (bairro Candeias), de 9h às 16h, e em oito unidades de saúde, de 8h às 12h e de 14h às 16h. São elas: USF Urbis V, UBS CAE II (Bairro São Vicente), UBS Dr. Hugo de Castro (Bairro Guarani), USF Miro Cairo, USF Vila Serrana, USF Recanto das Águas, USF Pedrinhas e USF Nelson Barros.

Nas unidades de saúde Nossa Senhora Aparecida e Bruno Bacelar, os adultos ainda não vacinados poderão tomar a 1ª dose da AstraZeneca/Fiocruz. Também terá a 2ª dose desse

mesmo imunizante ou da Coronavac/Butantan para quem tem retorno agendado até o dia 16 de março. Já a 2ª dose da Pfizer, com a mesma data de retorno, será nas unidades de saúde Solange Hortélio (Urbis II) e Jardim Valéria I.

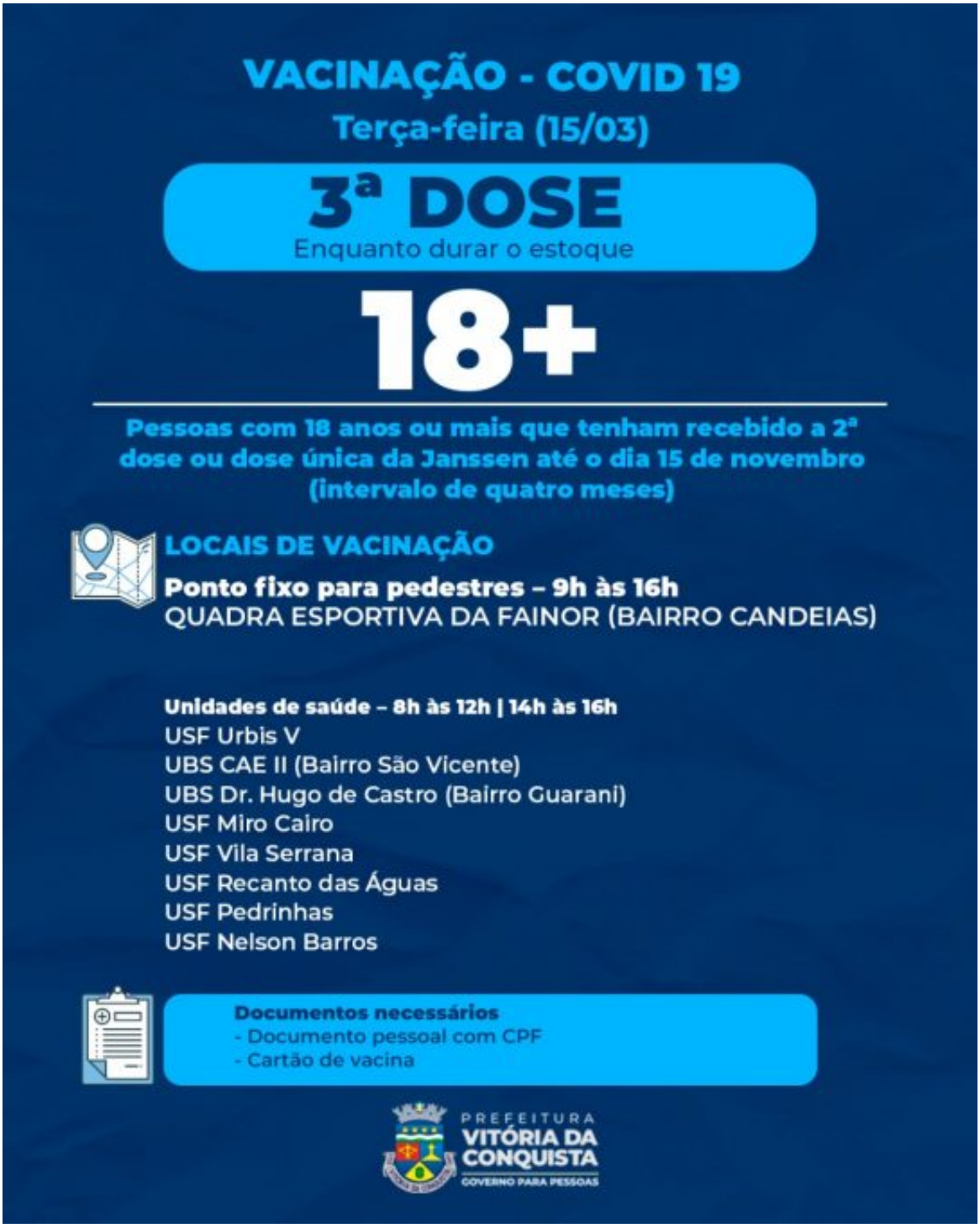

VACINAÇÃO - COVID 19
Terça-feira (15/03)
1ª e 2ª DOSE
Enquanto durar o estoque
ADULTOS
1ª E 2ª DOSE ASTRAZENECA/FIOCRUZ
APENAS 2ª DOSE CORONAVAC/BUTANTAN
2ª DOSE PARA AS PESSOAS COM DATA DE RETORNO
PARA O DIA 16 DE MARÇO OU DATAS EM ATRASO
LOCAIS DE VACINAÇÃO
Unidades de saúde – 8h às 12h | 14h às 16h
USF Nossa senhora Aparecida
USF Bruno Bacelar
Documentos necessários
1ª dose - documento pessoal com CPF e comprovante de residência de Vitória da Conquista.
2ª dose - documento pessoal com CPF e cartão de vacina.
PREFEITURA
VITÓRIA DA CONQUISTA
GOVERNO PARA PESSOAS

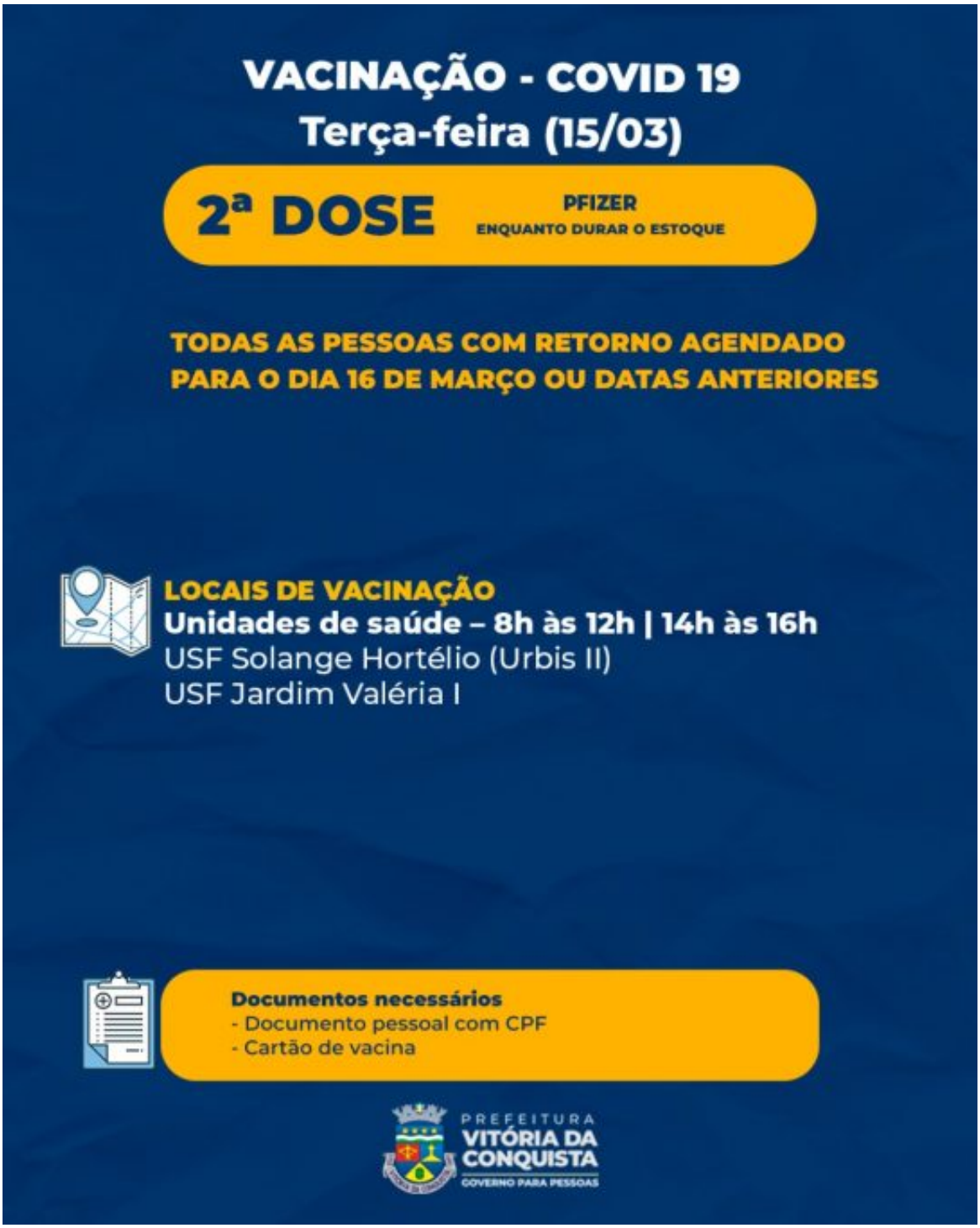

Crianças e adolescentes – As crianças de 6 a 11 anos, com a 2ª dose da Coronavac agendada até o dia 15 de março, poderão ser vacinadas nas unidades básicas de saúde João Melo (Bairro Ibirapuera), Admário Santos (Bairro Brasil) e Nestor Guimarães (Bairro Jurema), das 8h às 12h e das 14h às 16h. Na unidade Régis Pacheco a vacinação será de 8h às 17h30, sem intervalo para o almoço. Basta levar o cartão de vacina e documento pessoal da criança

com CPF.

Para os adolescentes, haverá a 1ª dose para aqueles ainda não vacinados e a 2ª dose, com retorno agendado até o dia 16 de março. A vacinação será nas unidades Solange Hortélio (Urbis II), Jardim Valéria I e Morada dos Pássaros. Os pais ou responsáveis devem acompanhá-los durante a vacinação.

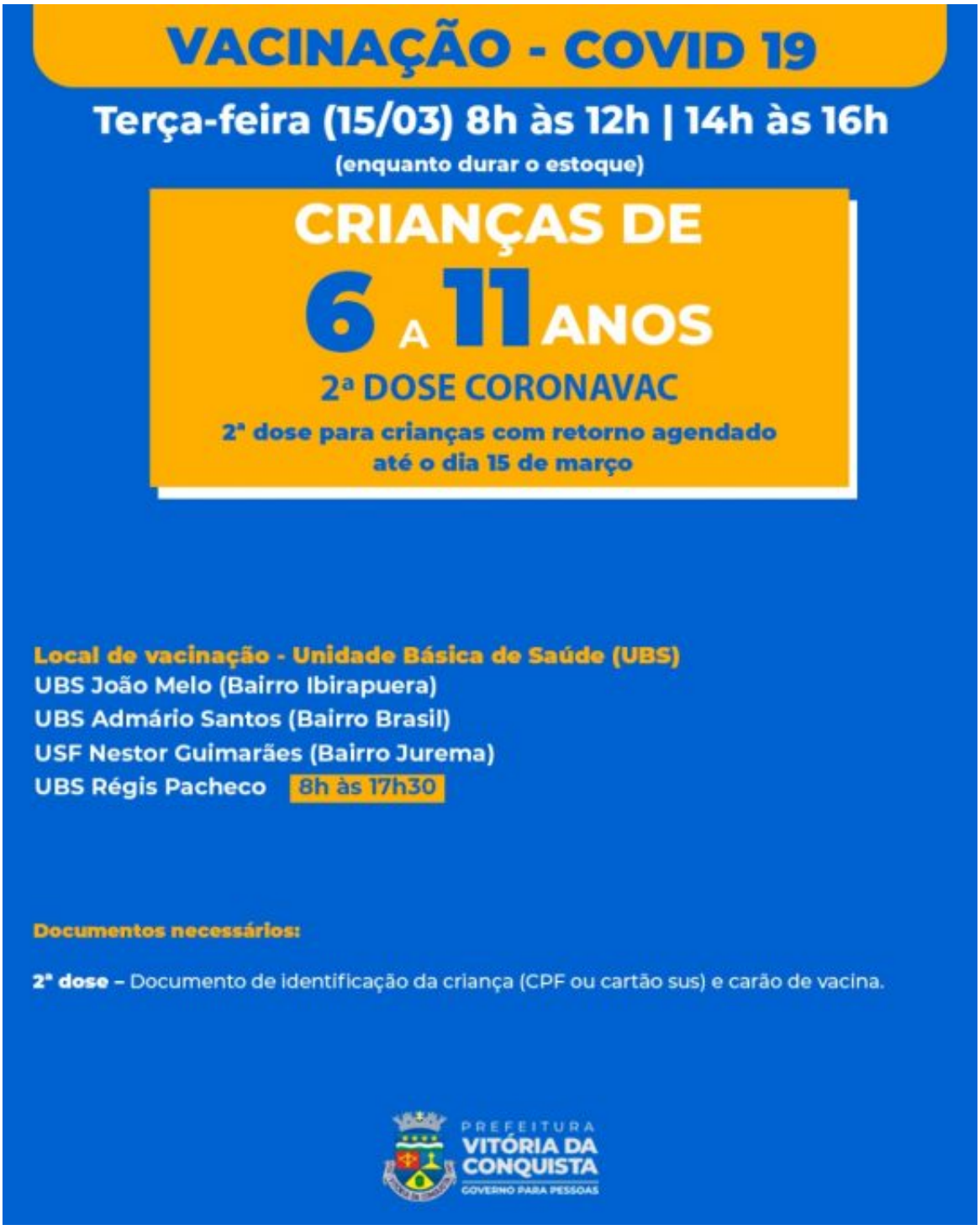

Imunossuprimidos, gestantes e puérperas – Nas unidades Solange Hortélio (Urbis II), Jardim Valéria I e Morada dos Pássaros, haverá a 4ª dose para os imunossuprimidos que tomaram a 3ª dose até o dia 15 de novembro (intervalo de quatro meses), ou a 3ª dose aqueles tomaram duas doses até o dia 16 de janeiro (intervalo de 56 dias), além de 1ª ou 2ª dose para os que ainda não se vacinaram.

Para as gestantes e puérperas, nessas mesmas unidades haverá a 1ª dose, 2ª dose com retorno agendado até o dia 16 de março, ou 3ª dose para aquelas que completaram o esquema vacinal com duas doses até o dia 15 de outubro (intervalo de cinco meses). Para ser vacinada, é preciso apresentar a comprovação juntamente com os demais documentos pessoais.

VACINAÇÃO - COVID 19

Terça-feira (15/03)

1ª, 2ª ou 3ª DOSE

Enquanto durar o estoque

Gestantes e puérperas

2ª dose – retorno agendado até o dia 16 de março

3ª dose – aquelas que tomaram a 2ª dose até o dia 15 de outubro de 2021 (intervalo de cinco meses)

LOCAIS DE VACINAÇÃO

Unidades de saúde – 8h às 12h | 14h às 16h

USF Solange Hortélio (Urbis II)
USF Jardim Valéria I
USF Morada dos Pássaros

Documentos necessários

1ª dose gestante – documento pessoal com CPF; comprovante de residência de Vitória da Conquista; cópia impressa do relatório médico.

1ª dose puérpera - documento pessoal com CPF; comprovante de residência de Vitória da Conquista; certidão de nascimento do bebê.

2ª ou 3ª dose gestantes e puérperas - Documento pessoal com CPF e cartão de vacina.

PREFEITURA VITÓRIA DA CONQUISTA
GOVERNO PARA PESSOAS