Vacinação com 4ª dose é ampliada para idosos de 70 anos ou mais nesta quinta

Date : 11-05-2022

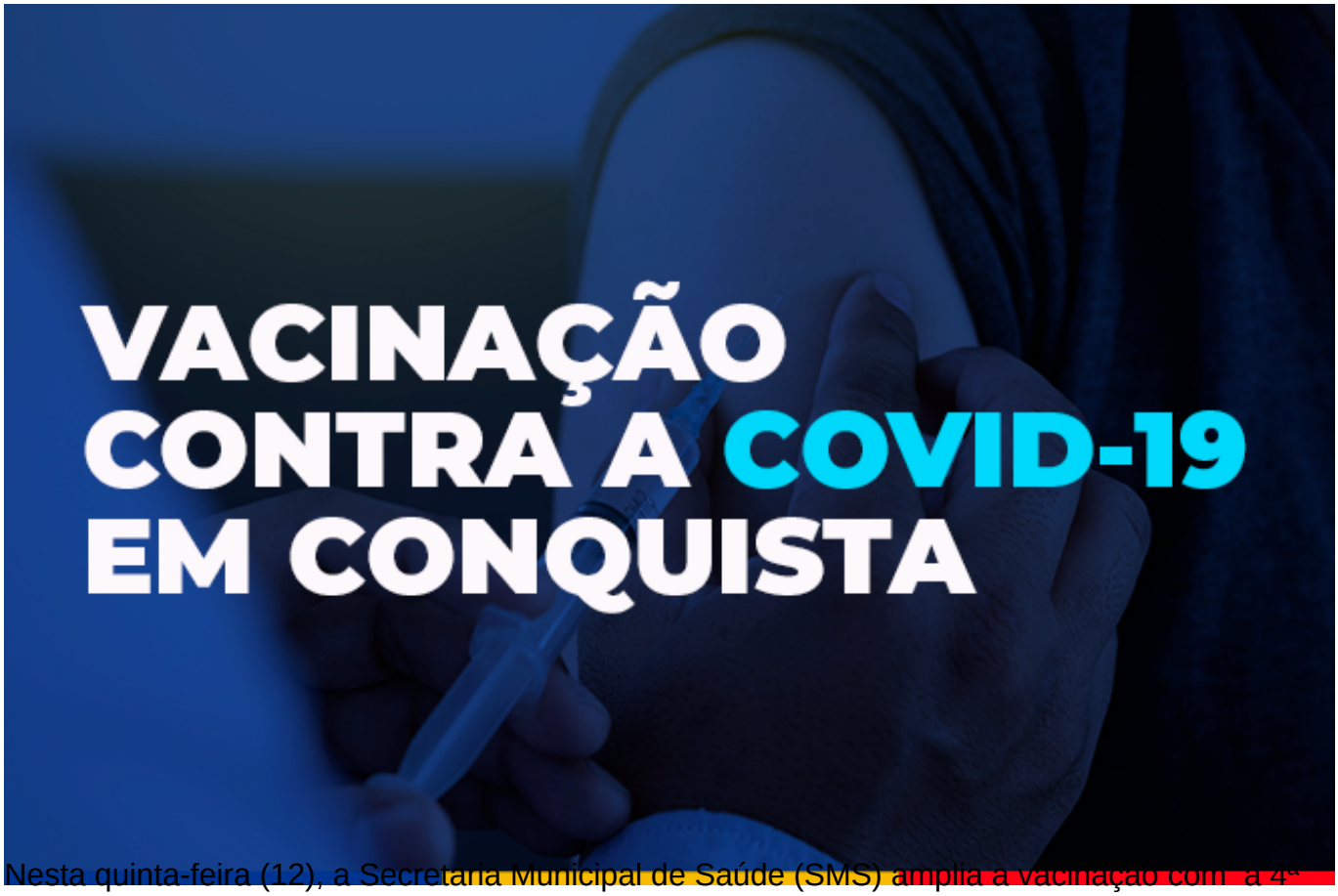

Nesta quinta-feira (12), a Secretaria Municipal de Saúde (SMS) amplia a vacinação com a 4ª dose para os idosos da faixa etária de 70 anos ou mais, conforme estabelecido pelo Ministério da Saúde. Também haverá vacinação para crianças, adultos e imunossuprimidos maiores de 18 anos, nas unidades de saúde.

Para os adolescentes e gestantes, ou as pessoas que ainda não tomaram a 2ª dose da Pfizer, a vacinação está suspensa, temporariamente, pois o estoque de vacinas da Pfizer, indicadas para esses grupos, esgotou. A SMS aguarda reposição de doses para reabastecer as unidades, por parte da Secretaria de Saúde do Estado (Sesab), mas ainda não há nenhuma previsão.

Confira a programação para esta quinta-feira nas unidades de saúde, que realizam a vacinação de 8h às 12h e das 14h às 16h, exceto em algumas delas que trabalham em horários diferenciados, com distribuição de senhas.

Público infantil - Para as crianças de 5 a 11 anos, haverá a 1ª dose, além da 2ª dose da Pfizer ou da Coronavac, de 6 a 11 anos, ambas com retorno marcado até o dia 12 de maio. A vacinação ocorre, exclusivamente, na Unidade de Saúde Régis Pacheco, de 8h às 17h30, sem intervalo para almoço.

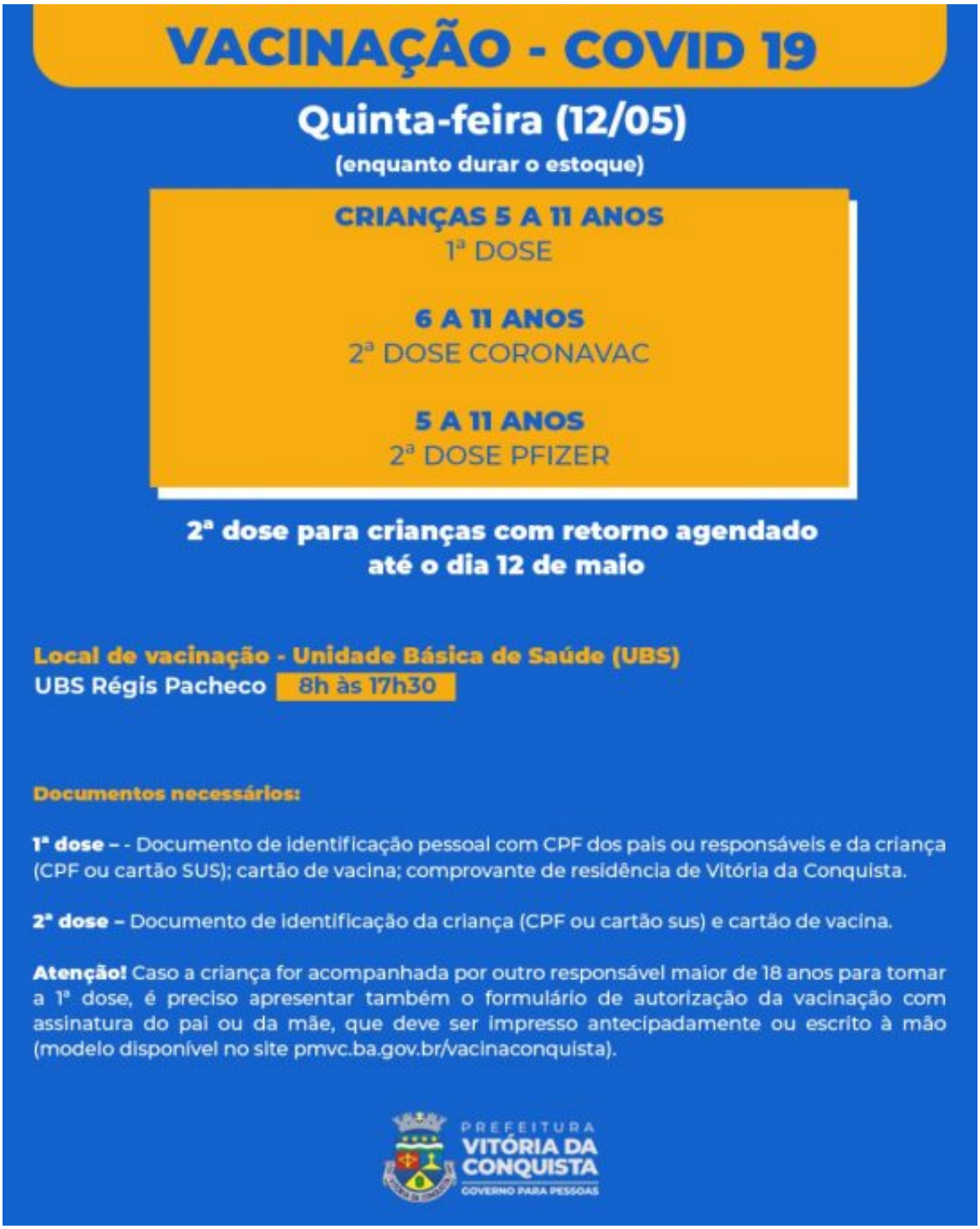

Adultos – Terá a 3ª dose para os adultos que tomaram a 2ª dose até o dia 12 de janeiro, nas unidades de saúde Vila Serrana, Miro Cairo, Patagônia, Urbis V e Recanto das Águas, nos dois turnos. Nas unidades Pedrinhas e Nova Cidade, a vacinação ocorre apenas pela manhã; e na unidade Urbis VI, a vacinação é de 13h30 às 17h.

Na unidade Nossa Senhora Aparecida, terá a 1ª dose dos adultos ainda não vacinados e a 2ª dose da AstraZeneca/Fiocruz ou Coronavac/Butantan, para quem tem retorno agendado até o dia 13 de maio. Já para quem tomou a dose única da Janssen, até o dia 12 de março, o esquema vacinal com a dose de reforço pode ser completado na USF Solange Hortélio, das 14h às 16h.

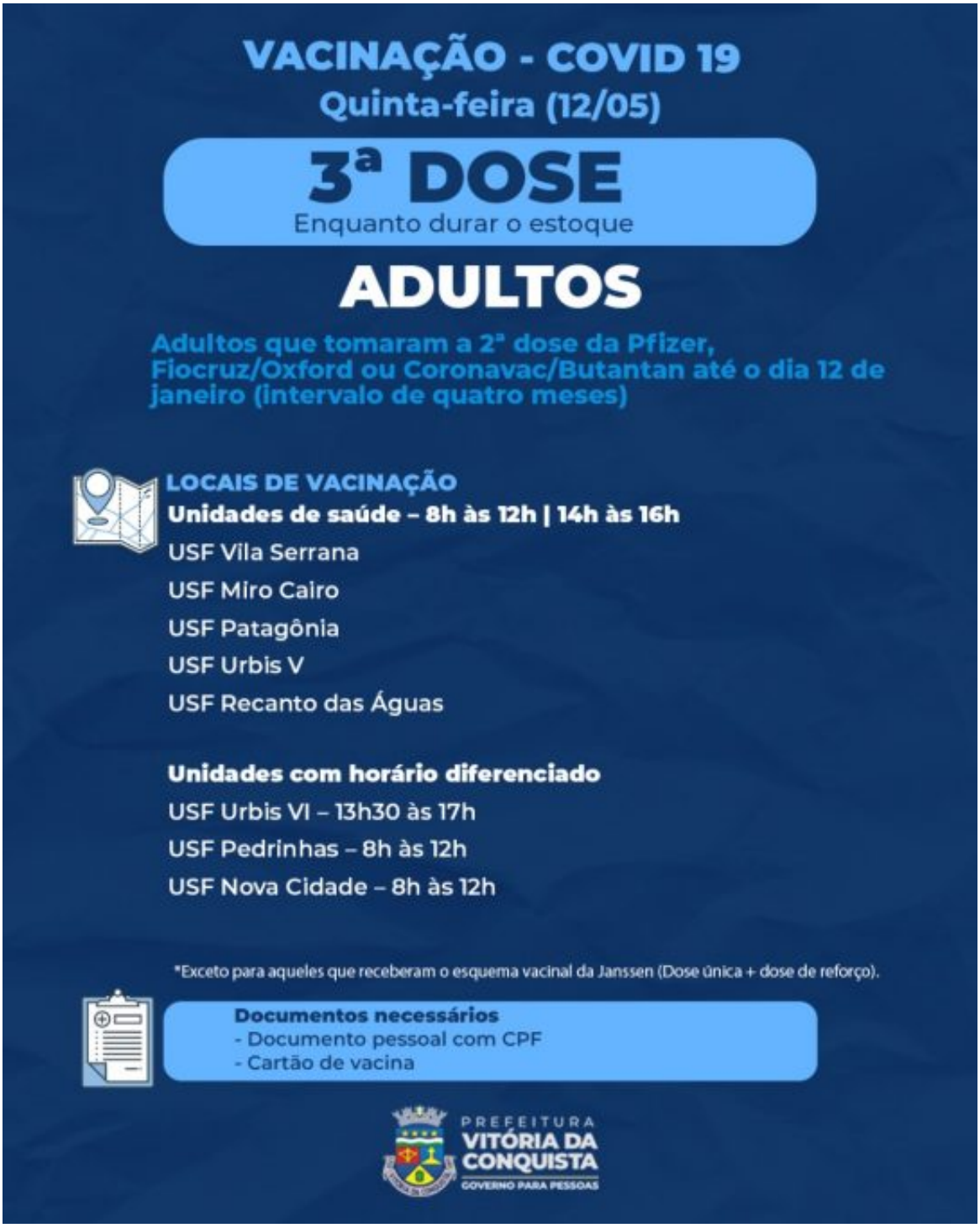
VACINAÇÃO - COVID 19
Quinta-feira (12/05)
3ª DOSE
Enquanto durar o estoque
ADULTOS
Adultos que tomaram a 2ª dose da Pfizer, Fiocruz/Oxford ou Coronavac/Butantan até o dia 12 de janeiro (intervalo de quatro meses)
LOCAIS DE VACINAÇÃO
Unidades de saúde – 8h às 12h | 14h às 16h
USF Vila Serrana
USF Miro Cairo
USF Patagônia
USF Urbis V
USF Recanto das Águas
Unidades com horário diferenciado
USF Urbis VI – 13h30 às 17h
USF Pedrinhas – 8h às 12h
USF Nova Cidade – 8h às 12h
*Exceto para aqueles que receberam o esquema vacinal da Janssen (Dose única + dose de reforço).
Documentos necessários
- Documento pessoal com CPF
- Cartão de vacina
PREFEITURA
VITÓRIA DA CONQUISTA
GOVERNO PARA PESSOAS

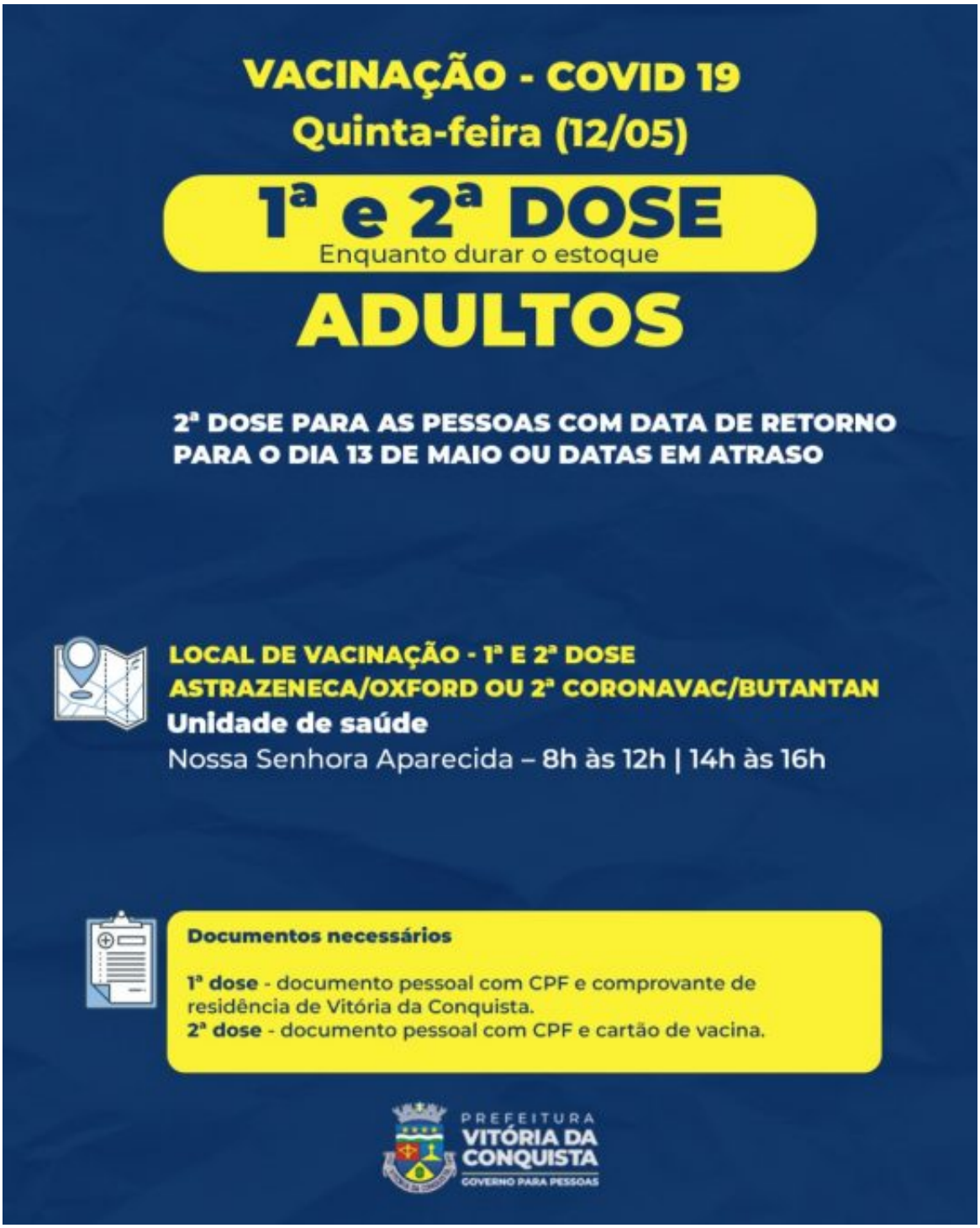
VACINAÇÃO - COVID 19
Quinta-feira (12/05)
1ª e 2ª DOSE
Enquanto durar o estoque
ADULTOS
2ª DOSE PARA AS PESSOAS COM DATA DE RETORNO PARA O DIA 13 DE MAIO OU DATAS EM ATRASO
LOCAL DE VACINAÇÃO - 1ª E 2ª DOSE
ASTRAZENECA/OXFORD OU 2ª CORONAVAC/BUTANTAN
Unidade de saúde
Nossa Senhora Aparecida – 8h às 12h | 14h às 16h
Documentos necessários
1ª dose - documento pessoal com CPF e comprovante de residência de Vitória da Conquista.
2ª dose - documento pessoal com CPF e cartão de vacina.
PREFEITURA
VITÓRIA DA CONQUISTA
GOVERNO PARA PESSOAS

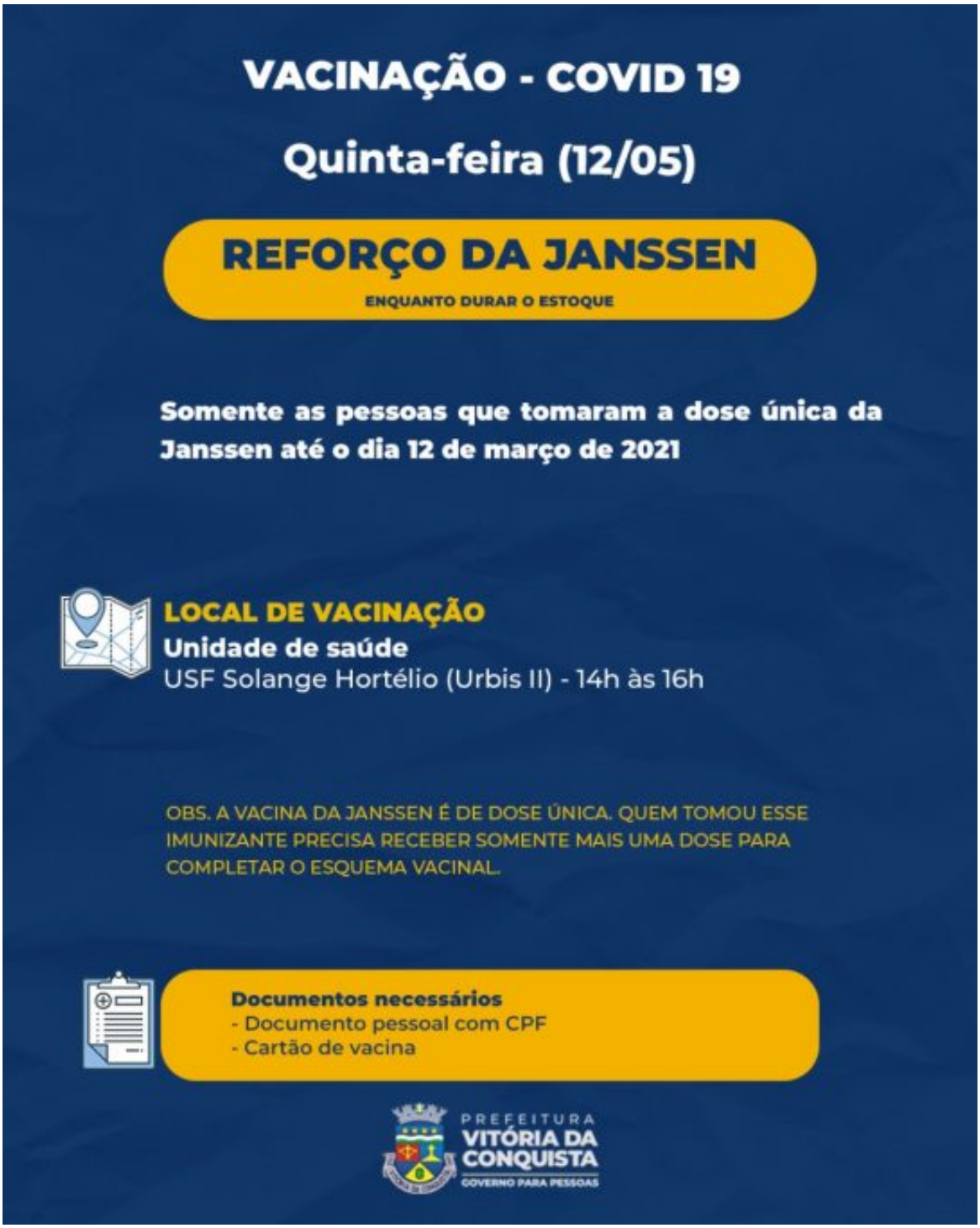

Imunossuprimidos e idosos –Para esses dois grupos a vacinação será nas unidades Morada dos Pássaros, de 8h30 às 12h e de 14h às 16h, e Solange Hortélio, de 14h às 16h.

A 4ª dose estará disponível para os idosos de 70 anos ou mais e imunossuprimidos maiores de 18 anos, que tomaram as três doses anteriores até o dia 12 de janeiro.

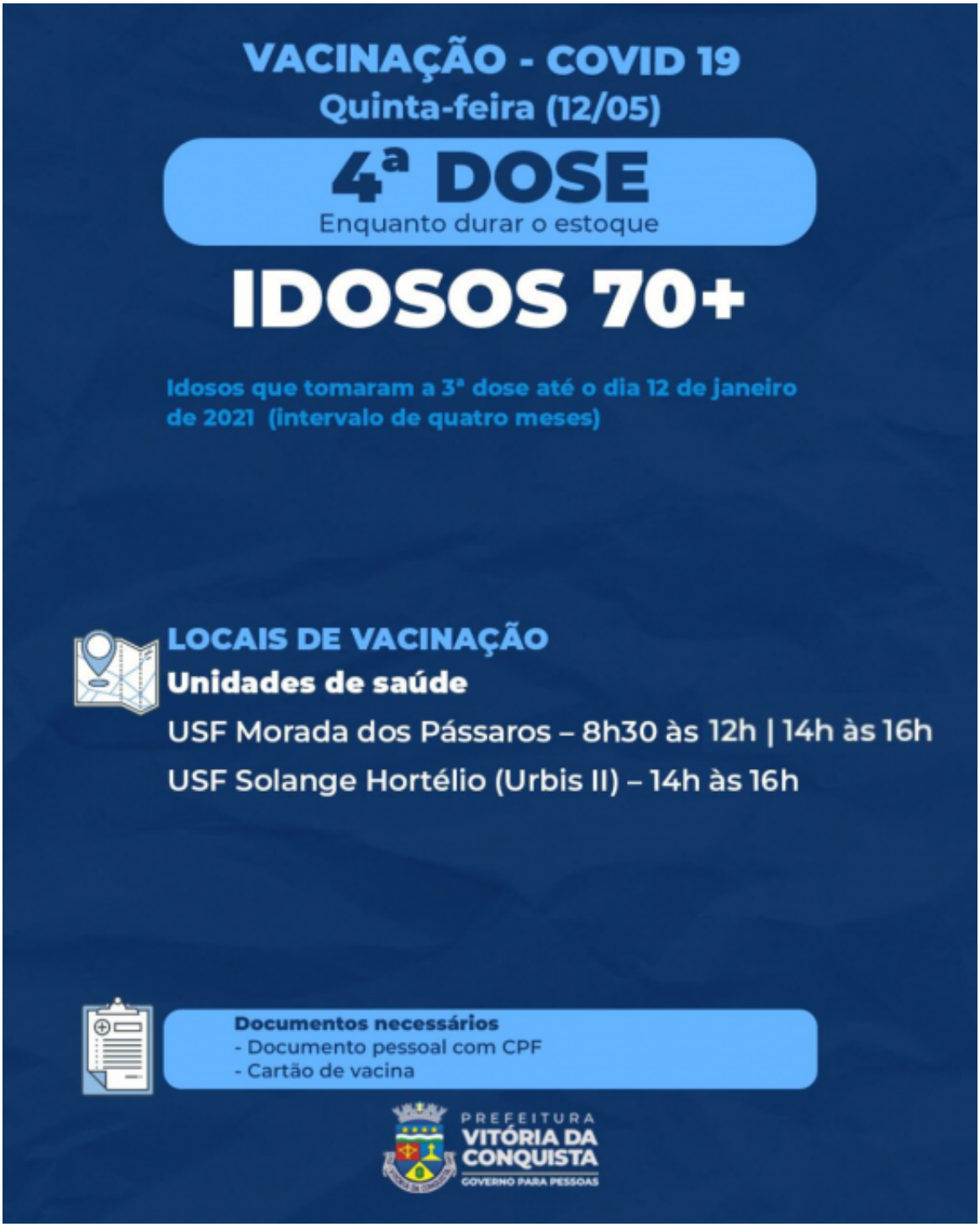
VACINAÇÃO - COVID 19
Quinta-feira (12/05)
4ª DOSE
Enquanto durar o estoque
IDOSOS 70+
Idosos que tomaram a 3ª dose até o dia 12 de janeiro de 2021 (intervalo de quatro meses)
LOCAIS DE VACINAÇÃO
Unidades de saúde
USF Morada dos Pássaros – 8h30 às 12h | 14h às 16h
USF Solange Hortélio (Urbis II) – 14h às 16h
Documentos necessários
- Documento pessoal com CPF
- Cartão de vacina
PREFEITURA
VITÓRIA DA CONQUISTA
GOVERNO PARA PESSOAS

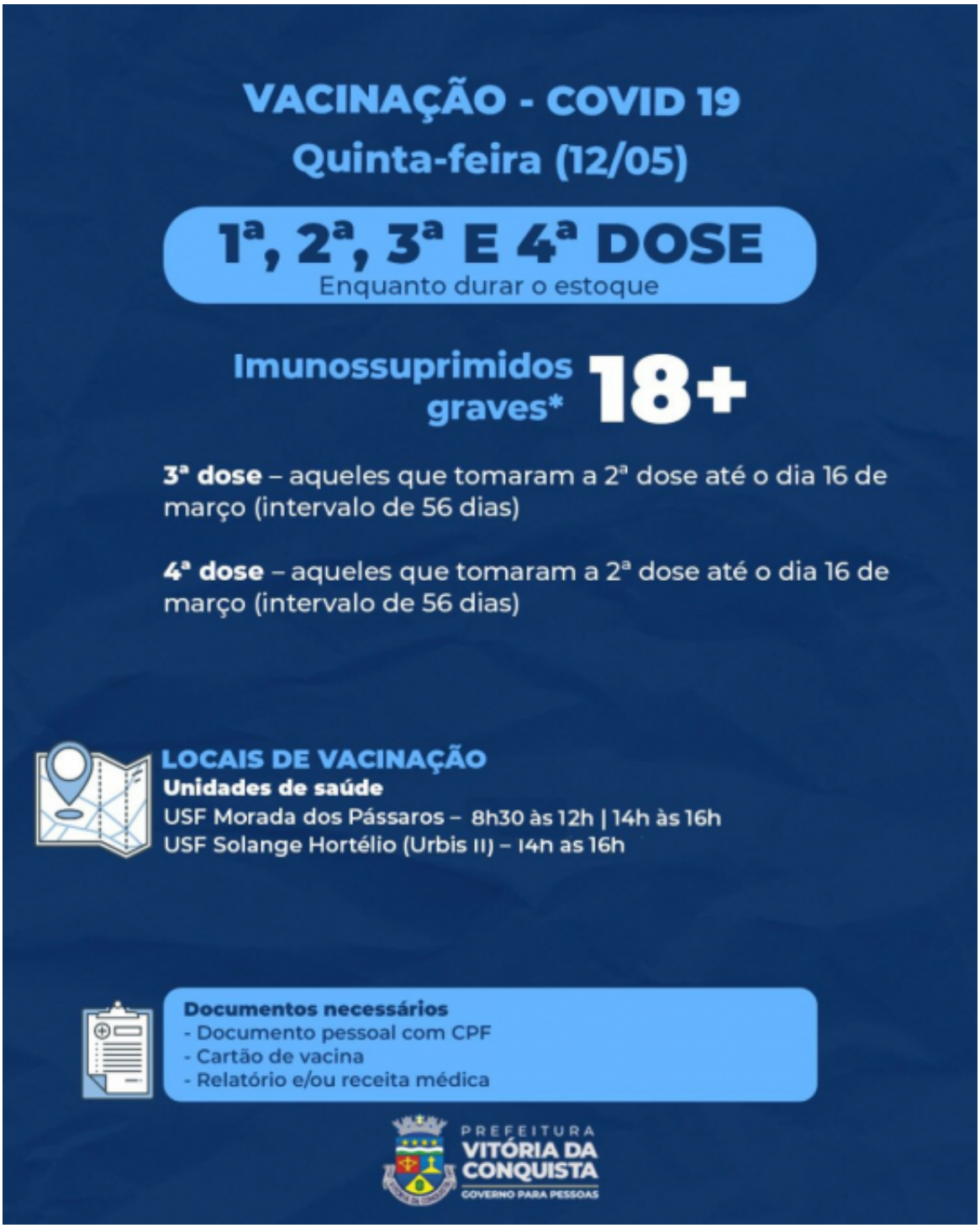
VACINAÇÃO - COVID 19
Quinta-feira (12/05)
1ª, 2ª, 3ª E 4ª DOSE
Enquanto durar o estoque
Imunossuprimidos graves*
18+
3ª dose – aqueles que tomaram a 2ª dose até o dia 16 de março (intervalo de 56 dias)
4ª dose – aqueles que tomaram a 2ª dose até o dia 16 de março (intervalo de 56 dias)
LOCAIS DE VACINAÇÃO
Unidades de saúde
USF Morada dos Pássaros – 8h30 às 12h | 14h às 16h
USF Solange Hortélio (Urbis II) – 14h as 16h
Documentos necessários
- Documento pessoal com CPF
- Cartão de vacina
- Relatório e/ou receita médica
PREFEITURA
VITÓRIA DA CONQUISTA
GOVERNO PARA PESSOAS