Vacinação com 4ª dose é ampliada para adultos com 58 anos ou mais nesta segunda

Date : 12-06-2022

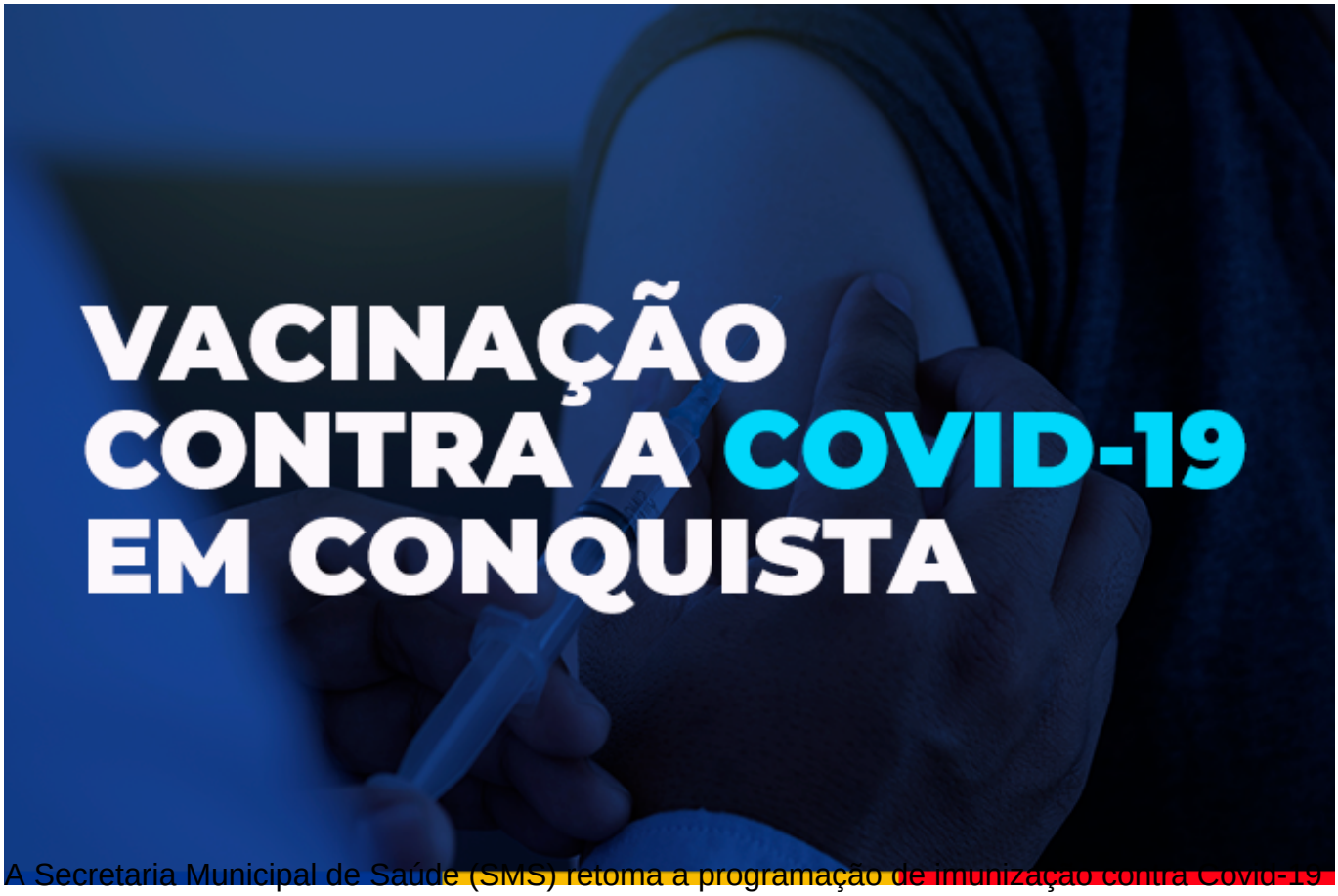

A Secretaria Municipal de Saúde (SMS) retoma a programação de imunização contra Covid-19 em Vitória da Conquista, nesta segunda-feira (13), ampliando a vacinação com a 4ª dose para a faixa etária de adultos com 58 anos ou mais. Também haverá vacinação, com todas as doses disponíveis, para crianças, adolescentes e grupos prioritários.

O horário de vacinação nas unidades de saúde é 8h às 12h e de 14h às 16h30, exceto em algumas unidades, com distribuição de senhas para atendimento.

Adultos – A 4ª dose estará disponível para pessoas de 58 anos ou mais que tenham se vacinado com a 3ª dose até o dia 13 de fevereiro. Também terá a 3ª dose para os adultos que que tomaram a 2ª dose nesse mesmo período. A vacinação será nas unidades CAE II (Bairro São Vicente), Miro Cairo, Urbis V, Dr. João Melo Filho (bairro Ibirapuera), Nelson Barros (Bairro Kadija) e Patagônia. Na unidade Pedrinhas, a vacinação é no turno da manhã; e na unidade Solange Hortélio (Urbis II), a vacinação será somente das 14h às 16h30.

VACINAÇÃO - COVID 19
Segunda-feira (13/06)
4ª DOSE
Enquanto durar o estoque
ADULTOS 58+
IMUNOSSUPRIMIDOS 18+
Pessoas que tomaram a 3ª dose até o dia 13 de fevereiro (intervalo de quatro meses)
LOCAIS DE VACINAÇÃO
Unidades de saúde – 8h às 12h | 14h às 16h30
- UBS CAE II (Bairro São Vicente)
- USF Miro Cairo
- USF Urbis V
- UBS Dr. João Melo Filho (Bairro Ibirapuera)
- USF Nelson Barros (Bairro Kadija)
- USF Patagônia
- USF Pedrinhas – 8h às 12h
- USF Solange Hortélio (Urbis II) – 14h às 16h30
Documentos necessários
- Documento pessoal com CPF
- Cartão de vacina
- Para imunossuprimidos: Relatório e/ou receita
PREFEITURA
VITÓRIA DA CONQUISTA
GOVERNO PARA PESSOAS

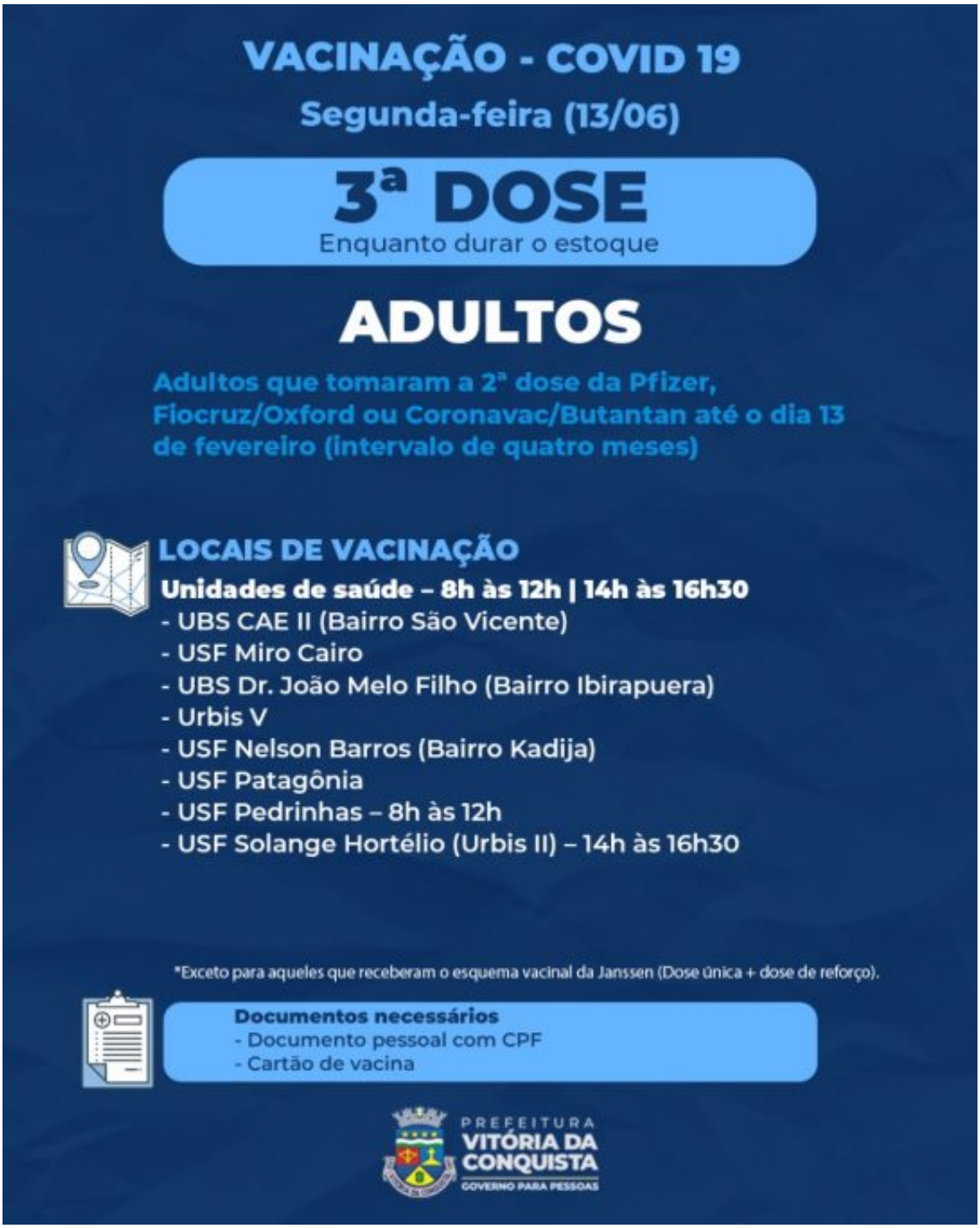

Na Unidade Nossa Senhora Aparecida, pela manhã, terá a 1ª dose para os adultos não vacinados ou com retorno da 2ª dose da AstraZeneca/Fiocruz ou Coronavac/Butantan, agendado até o dia 14 de junho. Para quem tomou a dose única da Janssen até o dia 13 de abril, a dose de reforço pode ser encontrada na unidade Solange Hortélio, no turno vespertino.

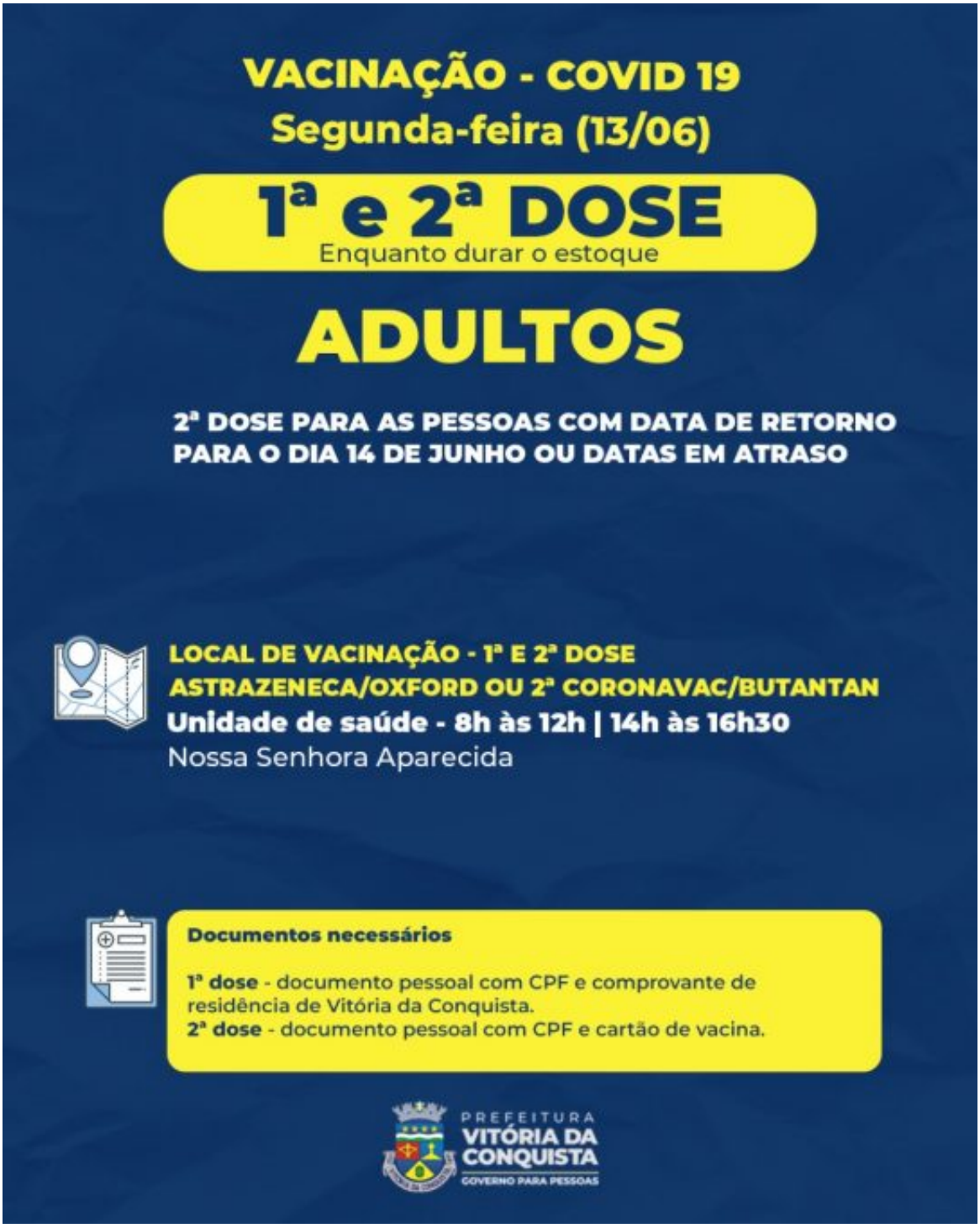
VACINAÇÃO - COVID 19
Segunda-feira (13/06)
1ª e 2ª DOSE
Enquanto durar o estoque
ADULTOS
2ª DOSE PARA AS PESSOAS COM DATA DE RETORNO PARA O DIA 14 DE JUNHO OU DATAS EM ATRASO
LOCAL DE VACINAÇÃO - 1ª E 2ª DOSE
ASTRAZENECA/OXFORD OU 2ª CORONAVAC/BUTANTAN
Unidade de saúde - 8h às 12h | 14h às 16h30
Nossa Senhora Aparecida
Documentos necessários
1ª dose - documento pessoal com CPF e comprovante de residência de Vitória da Conquista.
2ª dose - documento pessoal com CPF e cartão de vacina.
PREFEITURA
VITÓRIA DA CONQUISTA
GOVERNO PARA PESSOAS

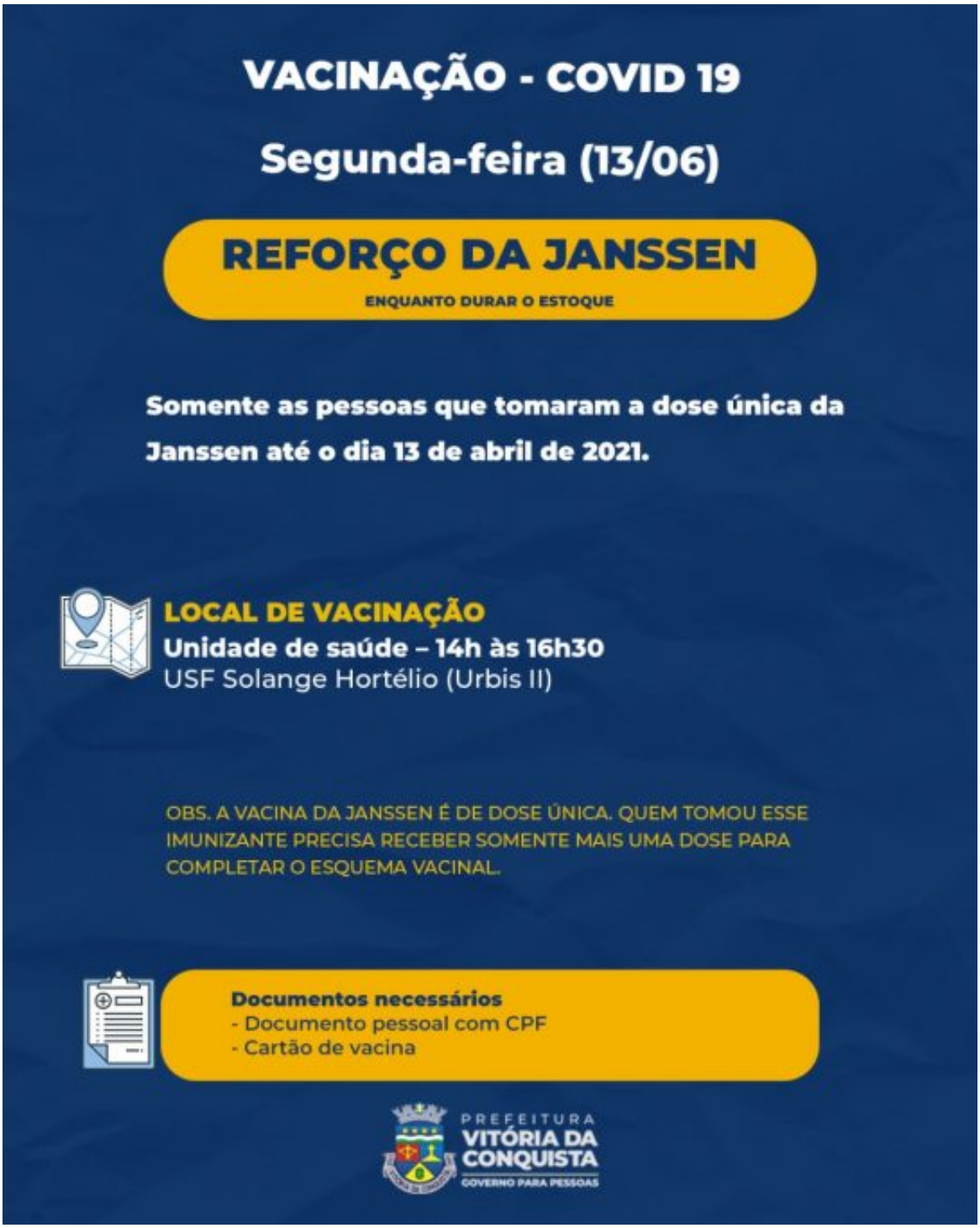

Crianças e adolescentes – Terá a 1ª dose para as crianças de 6 a 11 anos (exceto aquelas com imunossupressão), além da 2ª dose da Coronavac, com retorno agendado até o dia 14 de junho. A vacinação para crianças de 5 anos e a 2ª dose da Pfizer está suspensa, pois o estoque desse imunizante esgotou e o munícipio aguarda o recebimento. Para os adolescentes, terá a 3ª dose para quem tomou duas doses anteriores até o dia 13 de fevereiro.

Para esses grupos, a vacinação será nas unidades de saúde Dr. Admário Santos (Bairro Brasil), Régis Pacheco (Centro), Panorama, Jardim Valéria I e II, Bruno Bacelar, Vila Serrana e Hugo de Castro (Bairro Guarani), nos dois turnos. Nas unidades Urbis VI e Nestor Guimarães (Jurema), das 14h às 16h30.

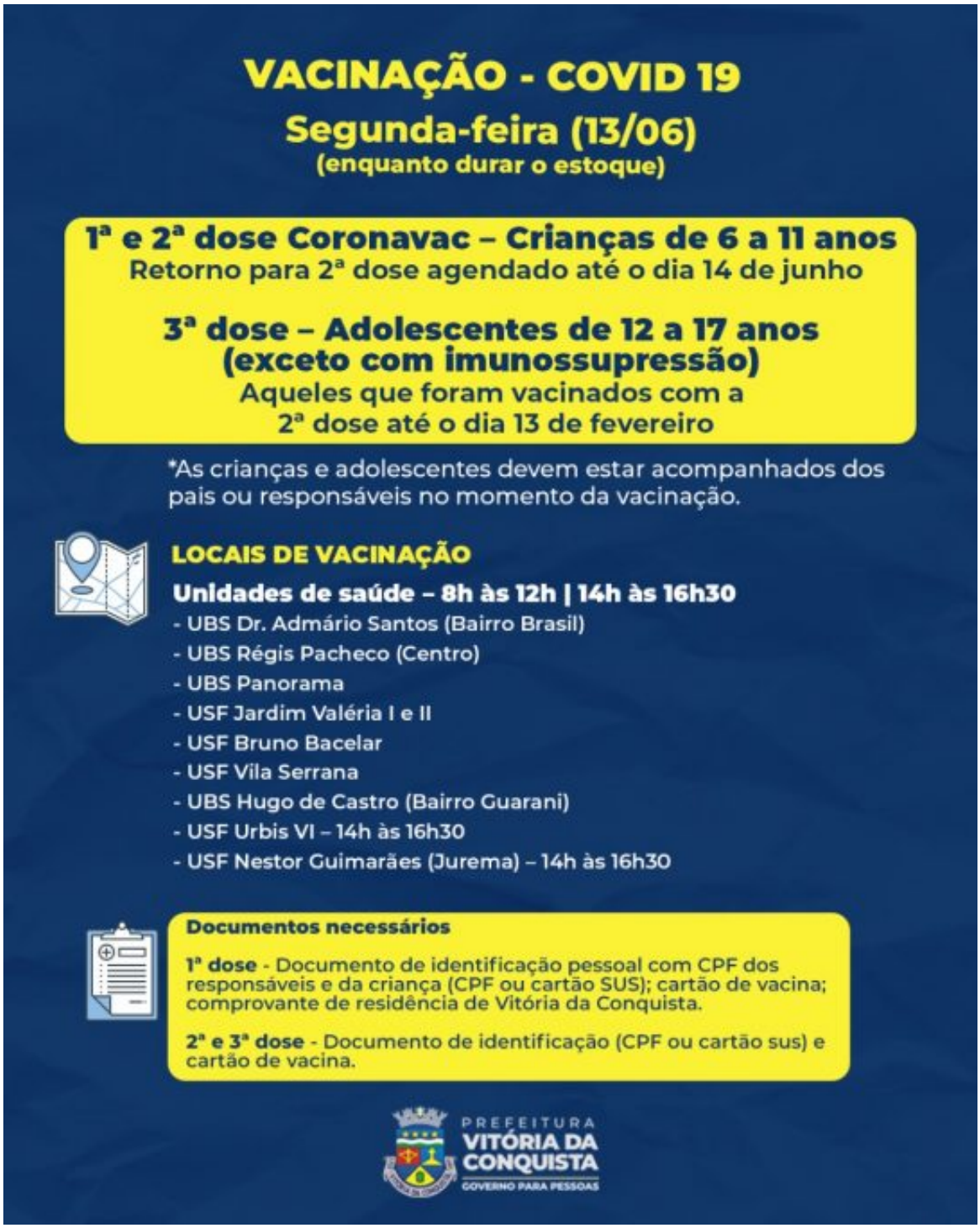

Grupos prioritários – As gestantes e puérperas poderão se vacinar com 2ª dose (retorno agendado até o dia 14 de junho) ou 3ª dose da Pfizer, caso tenham tomado as duas doses anteriores até o dia 13 de fevereiro. Os adultos e adolescentes que estão com a 2ª dose da Pfizer em atraso também poderão se vacinar. Para esses grupos, a vacinação ocorre somente na unidade Morada dos Pássaros, nos dois turnos.

VACINAÇÃO - COVID 19

Segunda-feira (13/06)
(enquanto durar o estoque)

2ª dose Pfizer – adultos, adolescentes, gestantes e puérperas
Retorno para 2ª dose agendado até o dia 14 de junho

3ª dose – gestantes e puérperas
Aquelas que se vacinaram a 2ª dose até o dia 13 de fevereiro

*Os adolescentes devem estar acompanhados dos pais ou responsáveis no momento da vacinação

LOCAIS DE VACINAÇÃO
Unidades de saúde
- USF Morada dos Pássaros – 8h às 12h | 14h às 16h30

Documentos necessários
- Documento pessoal com CPF e cartão de vacina.

PREFEITURA VITÓRIA DA CONQUISTA
GOVERNO PARA PESSOAS