Vacinação com 1ª e 2ª doses contra Covid-19 retorna para adultos nesta terça

Date : 11-07-2022

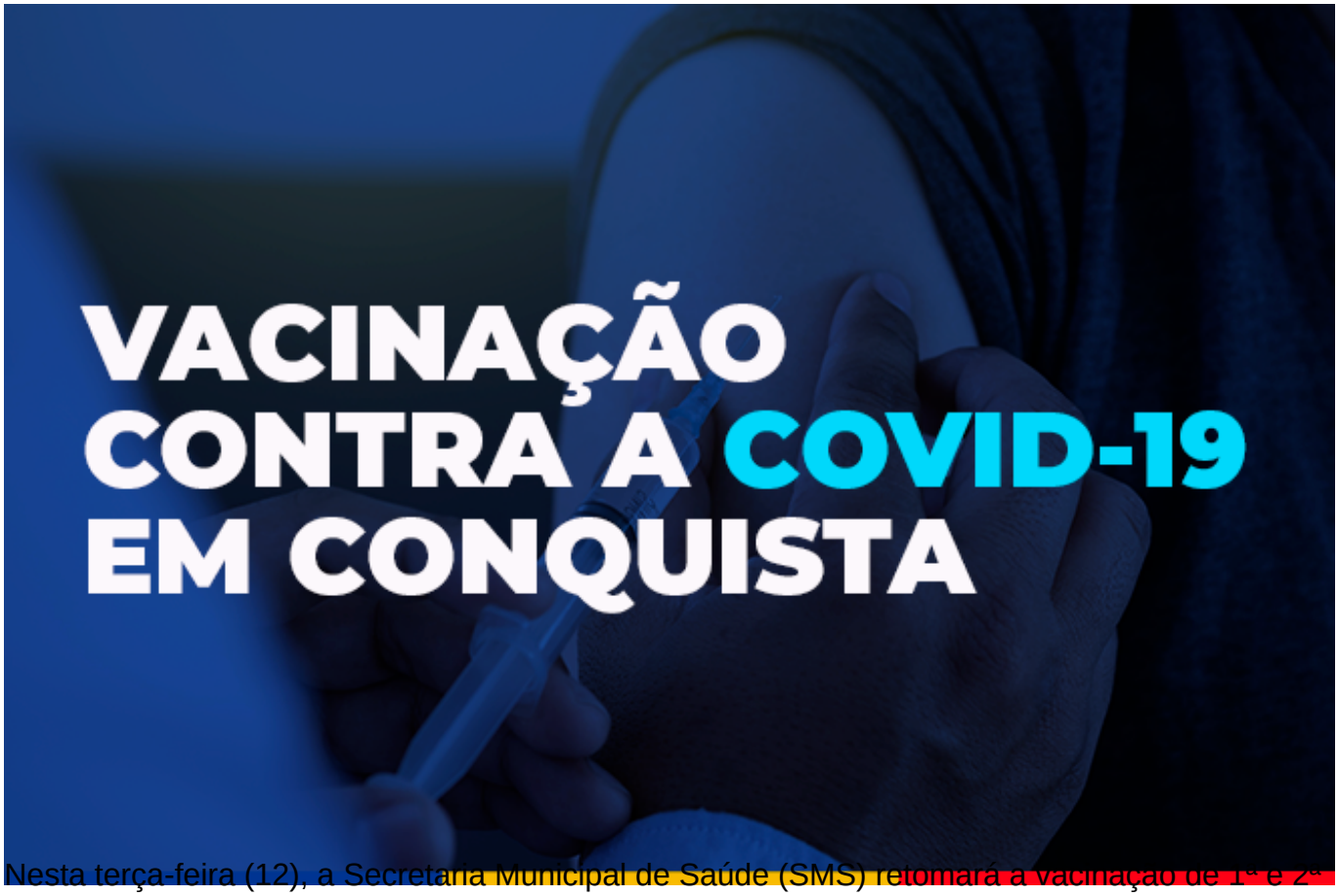

Nesta terça-feira (12), a Secretaria Municipal de Saúde (SMS) retomará a vacinação de 1ª e 2ª doses para adultos sendo que a segunda dose é para aquelas pessoas com data de retorno 12 de julho, assim como dará continuidade à vacinação dos demais públicos. Confira abaixo a programação de amanhã:

VACINAÇÃO - COVID 19

Terça-feira (12/07)

Enquanto durar o estoque

1ª e 2ª DOSE CORONAVAC
Crianças de 6 a 11 anos

Retorno para 2ª dose agendado até o dia 13 de julho

Unidades de saúde - 9h às 12h | 14h às 16h30:
- USF Vila Serrana
- UBS Régis Pacheco (Centro)
- UBS Panorama
- UBS Dr. Admário Santos (Bairro Brasil)
- USF Jardim Valéria I e II

Unidades de saúde – horário diferenciado:
- USF Urbis VI – 14h às 16h30
- USF Nestor Guimarães (Bairro Jurema) - 14h às 16h30

Documentos necessários

1ª dose - Documento de identificação pessoal com CPF dos responsáveis e da criança (CPF ou cartão SUS); cartão de vacina; comprovante de residência de Vitória da Conquista.

2ª dose - Documento de identificação (CPF ou cartão sus) e cartão de vacina.

PREFEITURA VITÓRIA DA CONQUISTA
GOVERNO PARA PESSOAS

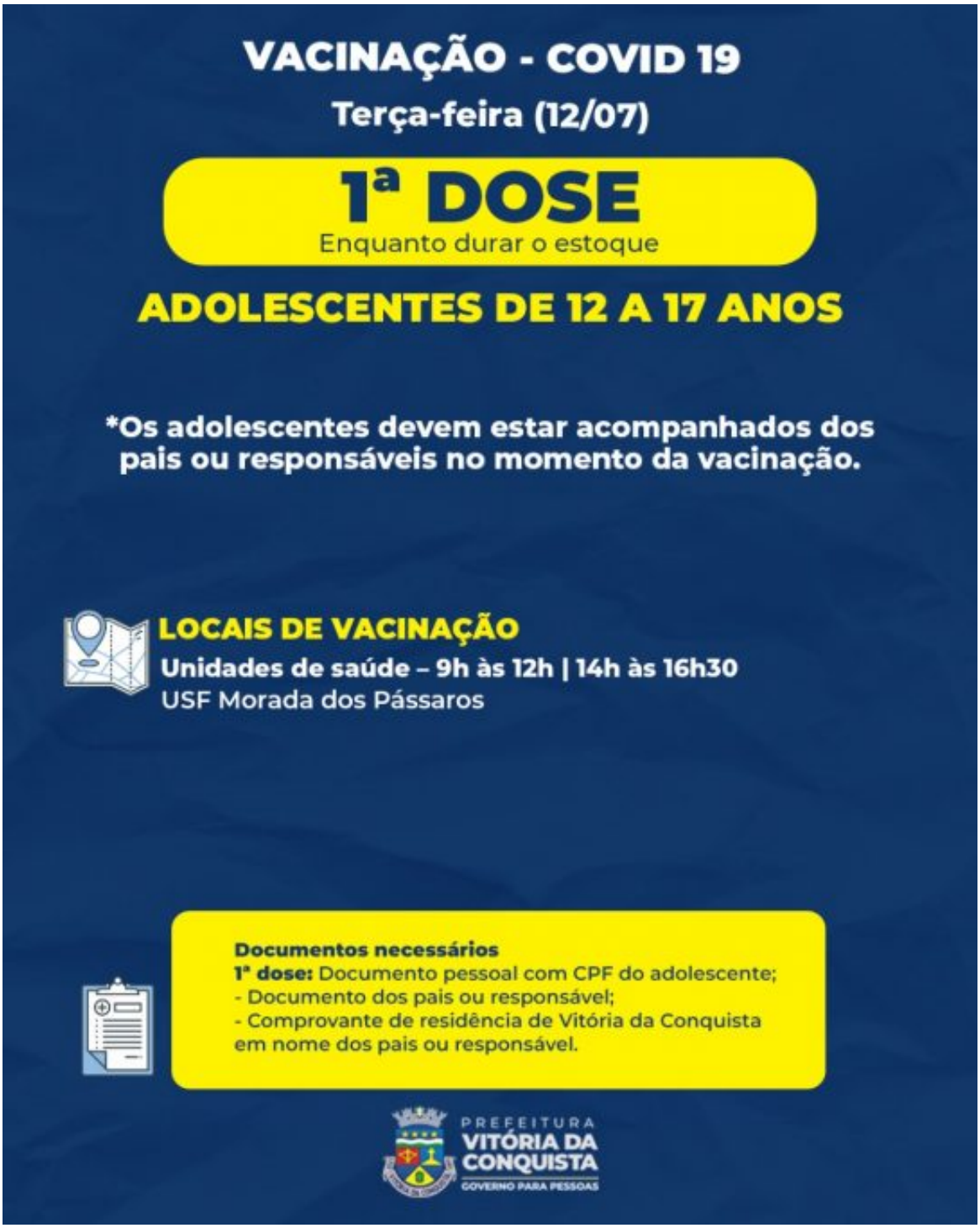
VACINAÇÃO - COVID 19
Terça-feira (12/07)
1ª DOSE
Enquanto durar o estoque
ADOLESCENTES DE 12 A 17 ANOS
*Os adolescentes devem estar acompanhados dos pais ou responsáveis no momento da vacinação.
LOCAIS DE VACINAÇÃO
Unidades de saúde – 9h às 12h | 14h às 16h30
USF Morada dos Pássaros
Documentos necessários
1ª dose: Documento pessoal com CPF do adolescente;
- Documento dos pais ou responsável;
- Comprovante de residência de Vitória da Conquista em nome dos pais ou responsável.
PREFEITURA
VITÓRIA DA CONQUISTA
GOVERNO PARA PESSOAS

Crianças e adolescentes – Crianças de 6 a 11 anos poderão tomar a 1ª ou 2ª dose da Coronavac, no caso de quem tem retorno agendado até o dia 13 de julho. Além disso, os adolescentes de 12 a 17 anos (exceto os com imunossupressão) que foram vacinados com a 2ª dose até 12 de março poderão tomar a 3ª dose. A vacinação será nas seguintes unidades: Vila Serrana, Régis Pacheco (Centro), Panorama, Dr. Admário Santos (Bairro Brasil) e Jardim

Valéria I e II. Nas unidades Urbis VI e Nestor Guimarães (bairro Jurema), a vacinação ocorrerá apenas no turno da tarde e na unidade de saúde Nova Cidade, no período da manhã.

Os adolescentes de 12 a 17 anos também poderão tomar a 1ª dose na Unidade de Saúde Morada dos Pássaros, das 9h às 12h e das 14h às 16h30. Lembrando que eles devem estar acompanhados dos pais ou responsáveis no momento da vacinação.

VACINAÇÃO - COVID 19
Terça-feira (12/07)
1ª e 2ª DOSE CORONAVAC
ADULTOS
2ª dose para as pessoas com data de retorno até 12 de julho
LOCAL DE VACINAÇÃO
Unidade de saúde – 9h às 12h | 14h às 16h30:
- UBS Régis Pacheco (Centro)
- USF Vila Serrana
Unidades de saúde – horário diferenciado
- USF Nestor Guimarães (Bairro Jurema) - 14h às 16h30
- USF Urbis VI – 14h às 16h30
Documentos necessários
- Documento pessoal com CPF
- Cartão de vacina
PREFEITURA
VITÓRIA DA CONQUISTA
GOVERNO PARA PESSOAS

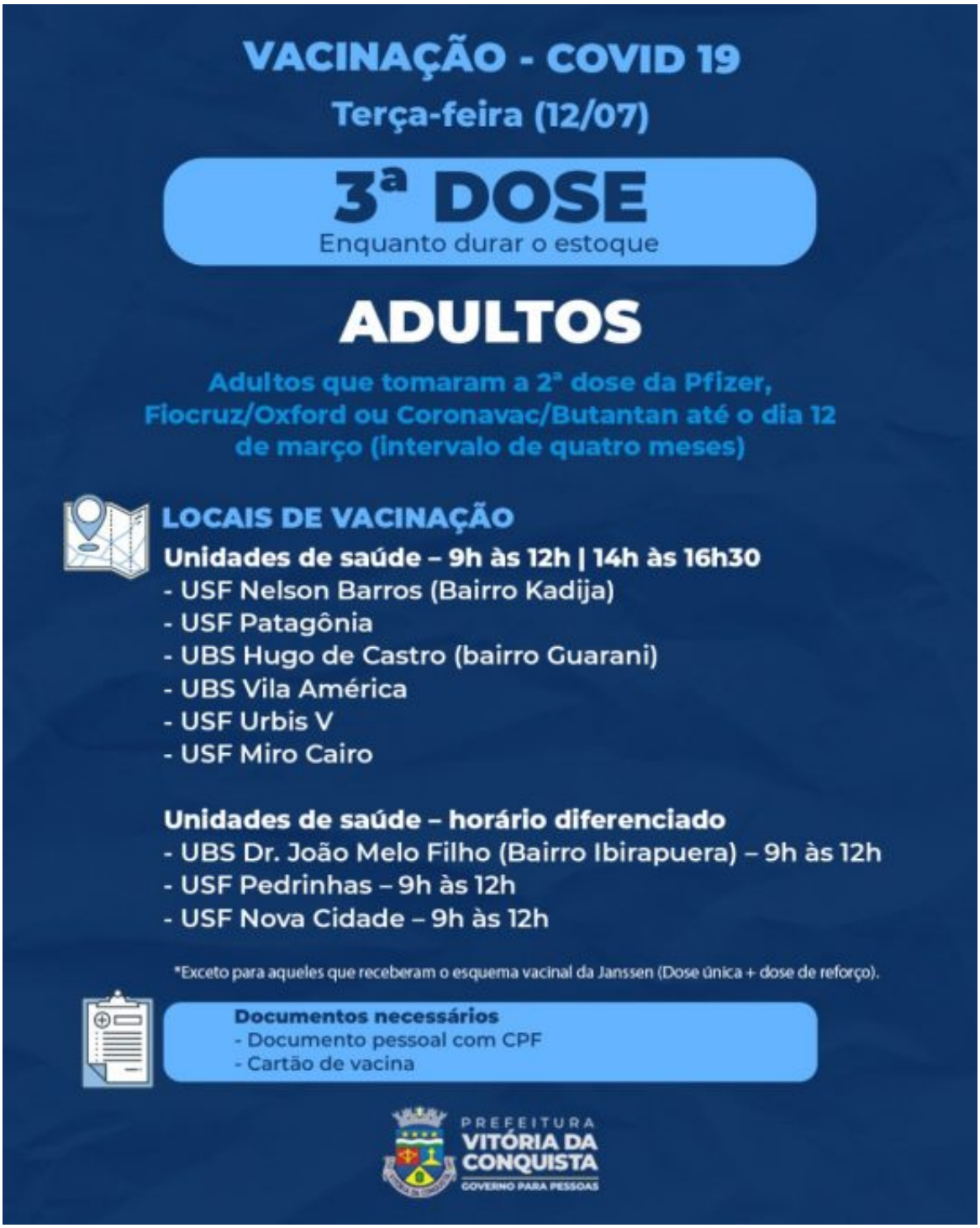
VACINAÇÃO - COVID 19
Terça-feira (12/07)
3ª DOSE
Enquanto durar o estoque
ADULTOS
Adultos que tomaram a 2ª dose da Pfizer, Fiocruz/Oxford ou Coronavac/Butantan até o dia 12 de março (intervalo de quatro meses)
LOCAIS DE VACINAÇÃO
Unidades de saúde – 9h às 12h | 14h às 16h30
- USF Nelson Barros (Bairro Kadija)
- USF Patagônia
- UBS Hugo de Castro (bairro Guarani)
- UBS Vila América
- USF Urbis V
- USF Miro Cairo
Unidades de saúde – horário diferenciado
- UBS Dr. João Melo Filho (Bairro Ibirapuera) – 9h às 12h
- USF Pedrinhas – 9h às 12h
- USF Nova Cidade – 9h às 12h
*Exceto para aqueles que receberam o esquema vacinal da Janssen (Dose única + dose de reforço).
Documentos necessários
- Documento pessoal com CPF
- Cartão de vacina
PREFEITURA
VITÓRIA DA CONQUISTA
GOVERNO PARA PESSOAS

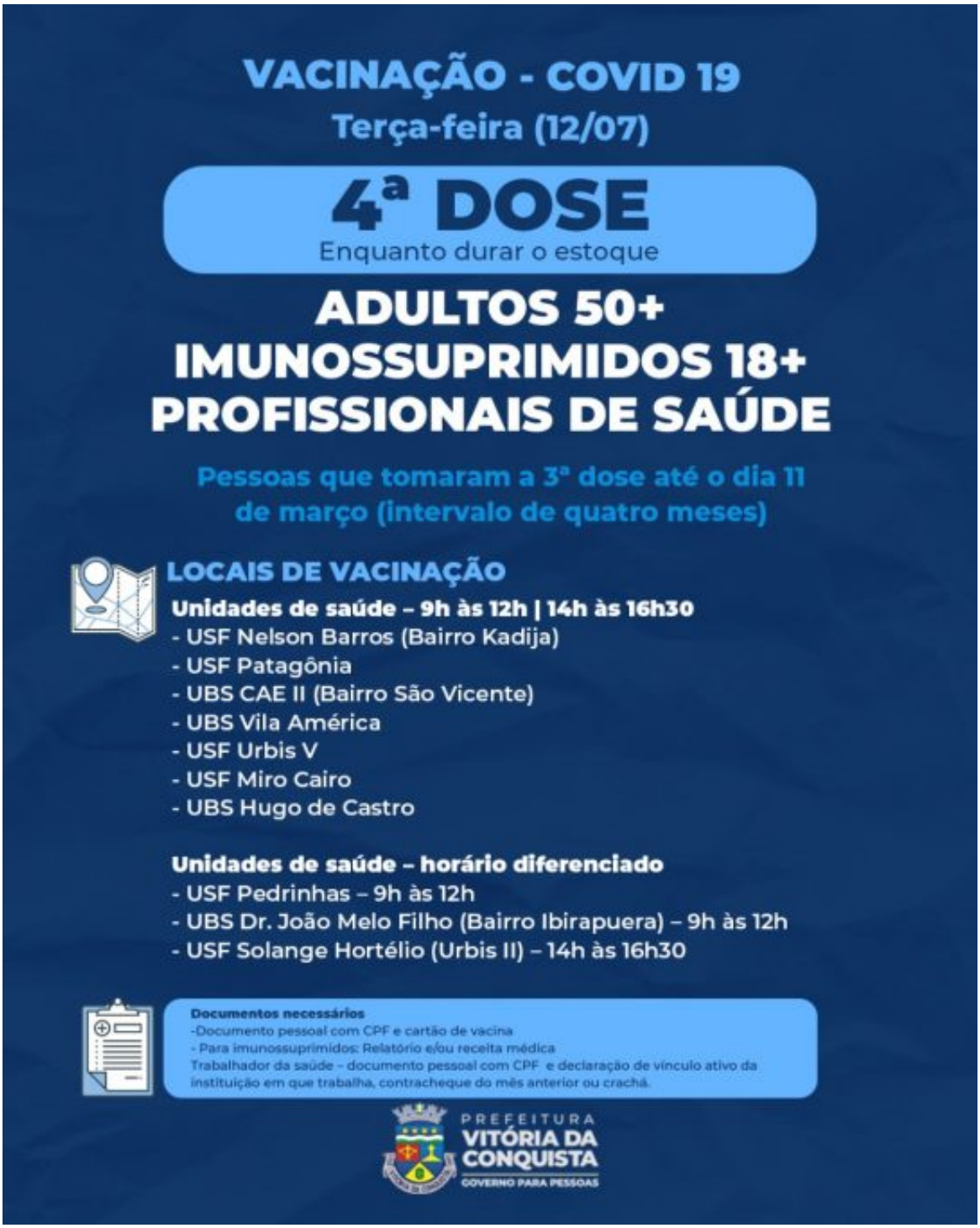

Adultos – Será retomada a vacinação de 1ª e 2ª doses para adultos nesta terça-feira (12). Para a Fiocruz a vacina só não estará disponível para as gestantes e puéperas. A segunda dose de ambas as vacinas será aplicada para as pessoas com retorno até 12 de julho.

Os adultos com 18 anos ou mais, que tomaram a 2ª dose até o dia 12 de março, poderão se

vacinar com a 3ª dose. Para isso, basta comparecer às unidades de saúde Nelson Barros (bairro Kadija), Patagônia, Vila América, Urbis V, Miro Cairo e Hugo de Castro (Guarani). Nas unidades Dr. João Melo Filho (bairro Ibirapuera), Nova Cidade e Pedrinhas, a vacinação será pela manhã.

A 4ª dose é destinada para os adultos com 50 anos ou mais e profissionais de saúde, que tomaram as doses anteriores até o dia 12 de março, e será aplicada nas unidades Nelson Barros (bairro Kadija), Patagônia, CAE II (bairro São Vicente), Vila América, Urbis V, Miro Cairo e Hugo de Castro. Na unidade Dr. João Melo Filho (bairro Ibirapuera) e Pedrinhas, a vacinação será pela manhã. Já na Solange Hortélio (Urbis II), será no período da tarde. Os trabalhadores da saúde deverão apresentar documento pessoal com CPF e declaração de vínculo ativo da instituição em que trabalha, contracheque do mês anterior ou crachá.

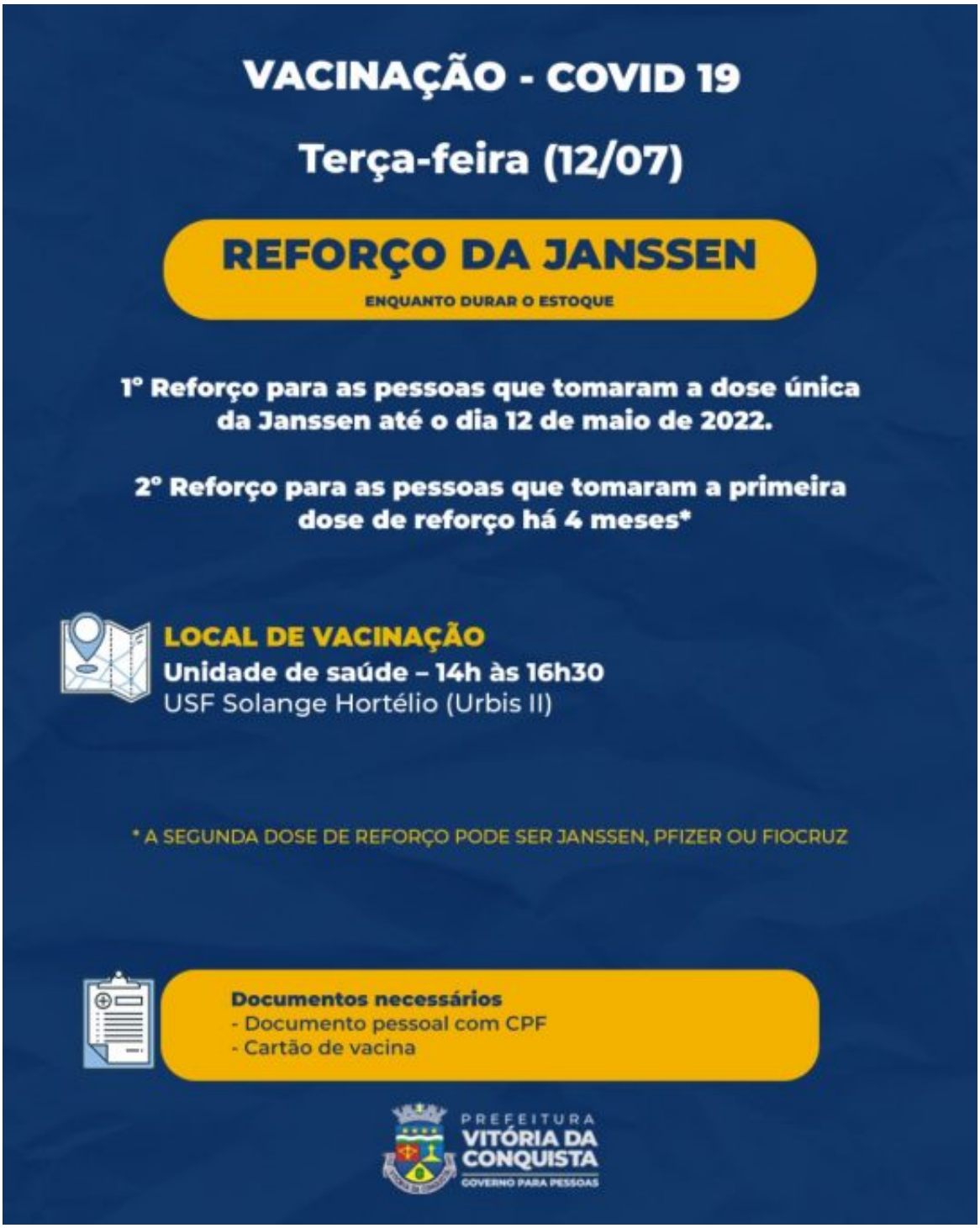
VACINAÇÃO - COVID 19
Terça-feira (12/07)
REFORÇO DA JANSSEN
ENQUANTO DURAR O ESTOQUE
1º Reforço para as pessoas que tomaram a dose única da Janssen até o dia 12 de maio de 2022.
2º Reforço para as pessoas que tomaram a primeira dose de reforço há 4 meses*
LOCAL DE VACINAÇÃO
Unidade de saúde – 14h às 16h30
USF Solange Hortélio (Urbis II)
* A SEGUNDA DOSE DE REFORÇO PODE SER JANSSEN, PFIZER OU FIOCRUZ
Documentos necessários
- Documento pessoal com CPF
- Cartão de vacina
PREFEITURA
VITÓRIA DA CONQUISTA
GOVERNO PARA PESSOAS

Janssen – Também está disponível o 1º reforço da Janssen para quem se vacinou até o dia 12 de maio. Já o segundo reforço é para quem se vacinou com o primeiro há quatro meses. A 2ª dose de reforço pode ser Janssen, Pfizer ou Fiocruz. A vacinação será na Unidade Solange Hortélio, no bairro Urbis II, das 14h às 16h30.

Grupos prioritários – Gestantes e puérperas com retorno agendado para até o dia 13 de julho poderão tomar a segunda dose da Pfizer. Também haverá a terceira dose para aquelas que se vacinaram até o dia 12 de março. A vacinação será das 9h às 12h e das 14h às 1630 na Unidade de Saúde Morada dos Pássaros. Adultos e adolescentes que estão com a 2ª dose da Pfizer em atraso também poderão se vacinar.