Vacinação com 1ª dose será retomada neste sábado para população geral com 44 anos ou mais

Date : 16-07-2021

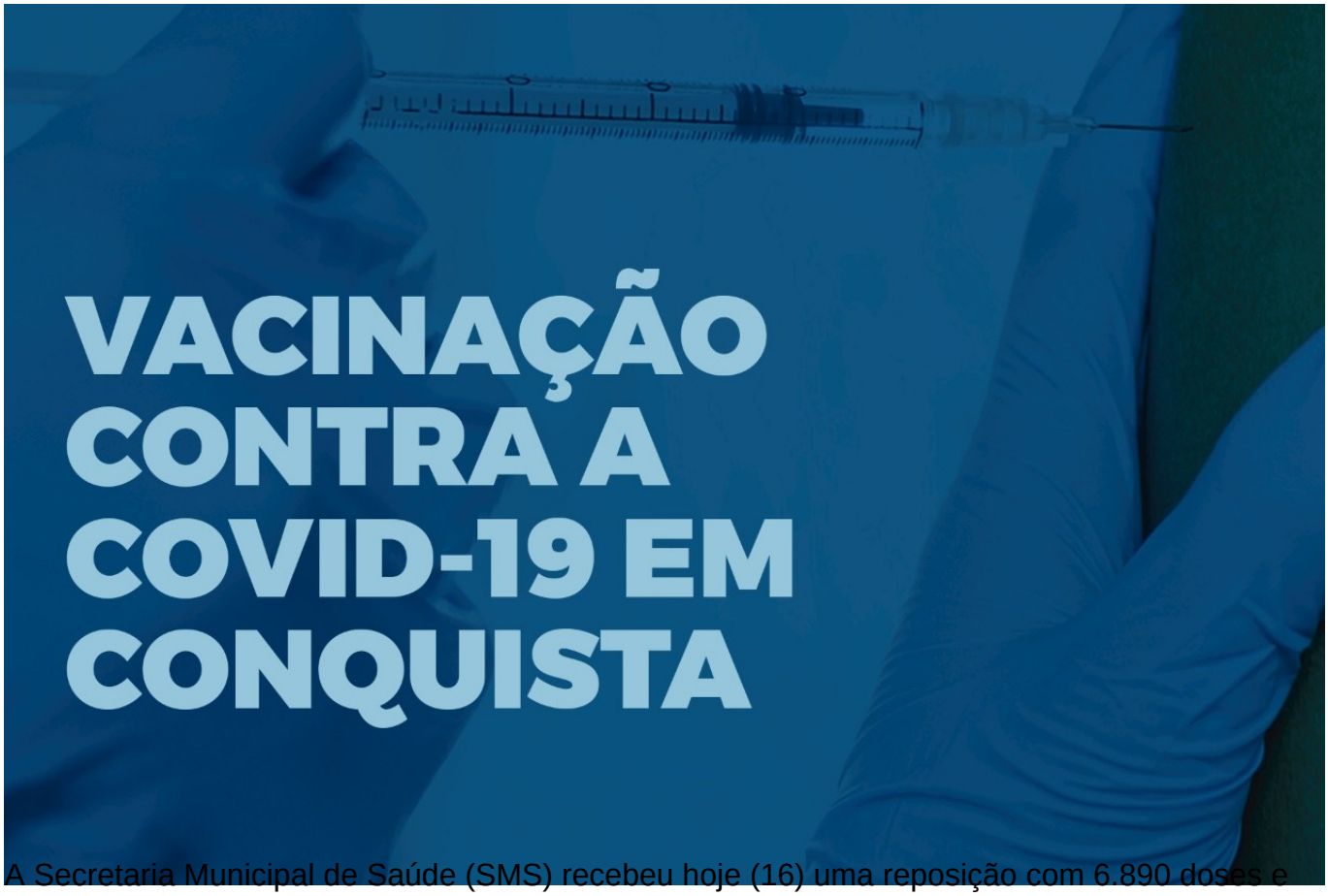

A Secretaria Municipal de Saúde (SMS) recebeu hoje (16) uma reposição com 6.890 doses e irá retomar a vacinação da população neste sábado (17), atendendo a faixa de etária de 44 anos ou mais e lactantes maiores de 18 anos, entre o 46º dia pós-parto ao 12º mês de amamentação.

A vacinação será apenas para 1ª dose e vai ocorrer de 9h às 16h, no drive-thru na Ufba (Candeias) e nos pontos fixos para pedestres da quadra esportiva da Fainor (Candeias), Salão Paroquial da Santa Luzia (Urbis V), Paróquia Rainha da Paz (Patagônia), Escola Municipal Professora Fidelcina Carvalho Santos (Urbis VI) e 9º Batalhão de Polícia Militar, com entrada lateral na Avenida Brumado (Ibirapuera).

Para se vacinar, basta levar o documento pessoal com CPF e comprovante de residência de Vitória da Conquista. As lactantes devem apresentar a certidão de nascimento do bebê como documento comprobatório.

VACINA CONQUISTA

JUNTOS VAMOS VENCER A COVID-19

Sábado
17/07 - 9h às 16h

1ª DOSE

Enquanto durar o estoque

População geral - 44+
Lactantes - 18+ (entre o 46° dia pós-parto ao 12° mês de amamentação)

Locais de vacinação

Drive-thru

» Ufba - Candeias

Ponto fixo para pedestres

» Quadra esportiva da Fainor (Candeias)
» Salão Paroquial da Santa Luzia (Urbis V)
» Paróquia Rainha da Paz (Patagônia)
» Escola Municipal Professora Fidelcina Carvalho Santos (Urbis VI)
» 9° Batalhão da Polícia Militar – entrada lateral da Av. Brumado (Ibirapuera)

Documentos necessários
- Documento pessoal com CPF
- Comprovante de residência de Vitória da Conquista

Lactantes
- Certidão de nascimento do bebê

PREFEITURA
VITÓRIA DA CONQUISTA
GOVERNO PARA PESSOAS

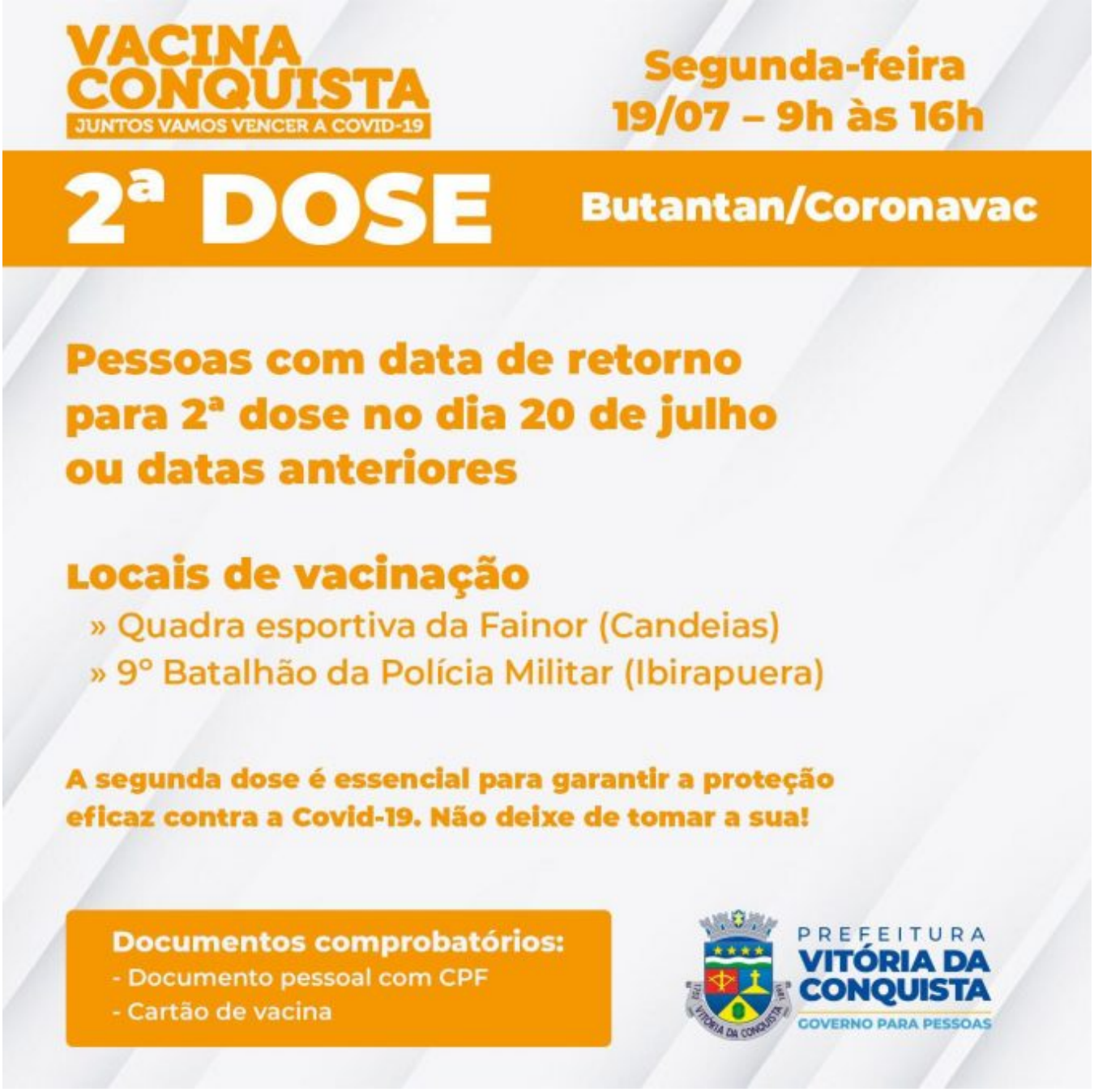
VACINA CONQUISTA
JUNTOS VAMOS VENCER A COVID-19
Segunda-feira
19/07 – 9h às 16h
2ª DOSE
Butantan/Coronavac
Pessoas com data de retorno para 2ª dose no dia 20 de julho ou datas anteriores
Locais de vacinação
» Quadra esportiva da Fainor (Candeias)
» 9º Batalhão da Polícia Militar (Ibirapuera)
A segunda dose é essencial para garantir a proteção eficaz contra a Covid-19. Não deixe de tomar a sua!
Documentos comprobatórios:
- Documento pessoal com CPF
- Cartão de vacina
PREFEITURA
VITÓRIA DA CONQUISTA
GOVERNO PARA PESSOAS

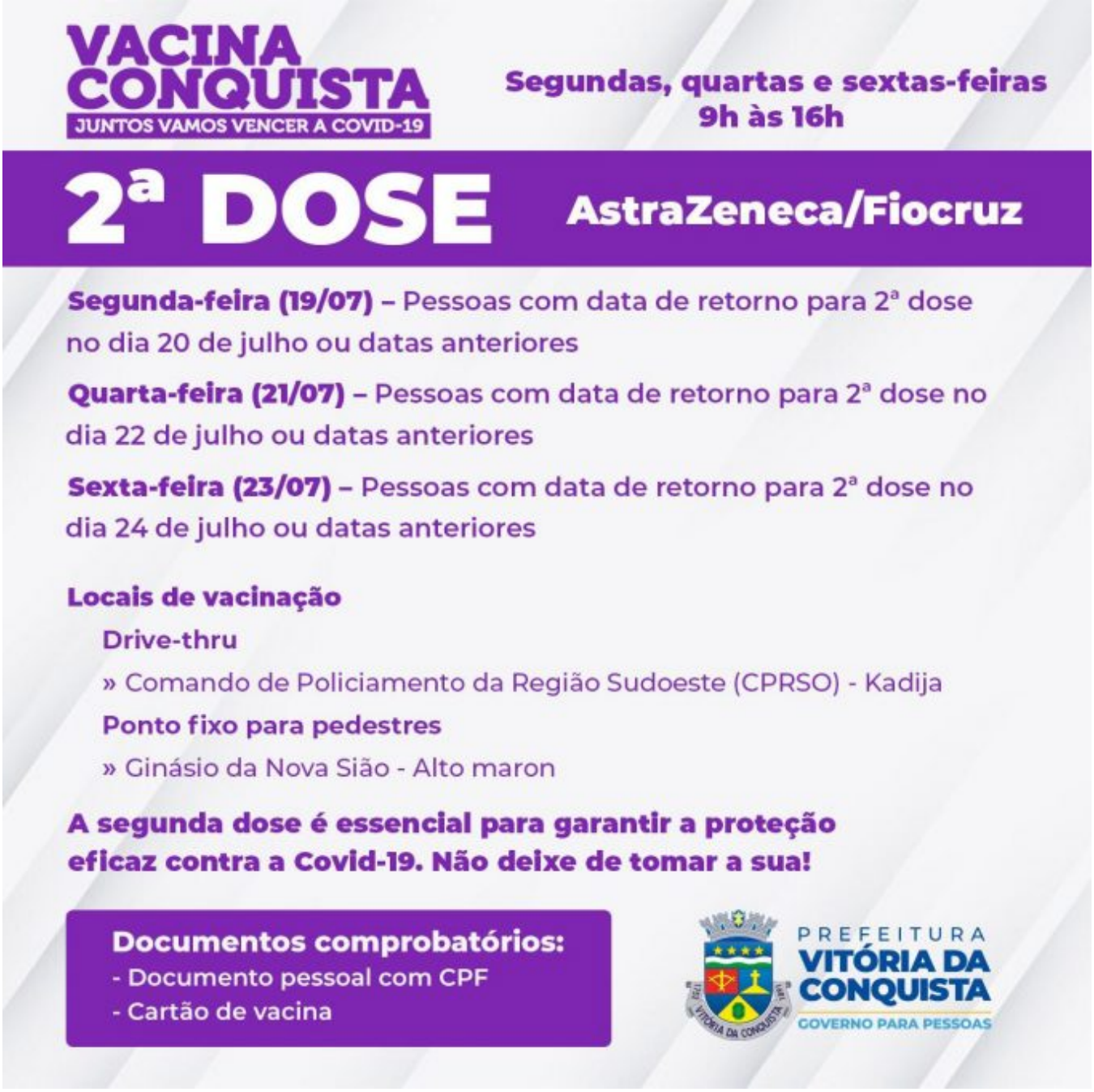

SEGUNDA DOSE – A aplicação da 2ª dose será retomada na próxima segunda-feira (19), de 9h às 16h. Para aqueles que têm data de retorno da vacina Butantan/Coronavac agendada para o dia 20 de julho ou datas anteriores, a vacinação será nos pontos fixos para pedestres da quadra esportiva da Fainor (Candeias) e 9º Batalhão de Polícia Militar (Ibirapuera).

Para quem precisa tomar a segunda dose da AstraZeneca/Fiocruz e tem data agendada para o dia 20 de julho ou datas anteriores, a vacinação vai ocorrer no drive-thru do Comando de Policiamento da Região Sudoeste (CPRSO) e no Ginásio da Nova Sião (Alto Maron).

É necessário levar o documento pessoal com CPF e cartão de vacina. A SMS reforça que garantir a segunda dose é essencial para se imunizar e ter a proteção eficaz contra a Covid-19.