Vacina contra Influenza estará disponível em quatro unidades de saúde nesta sexta

Date : 13-01-2022

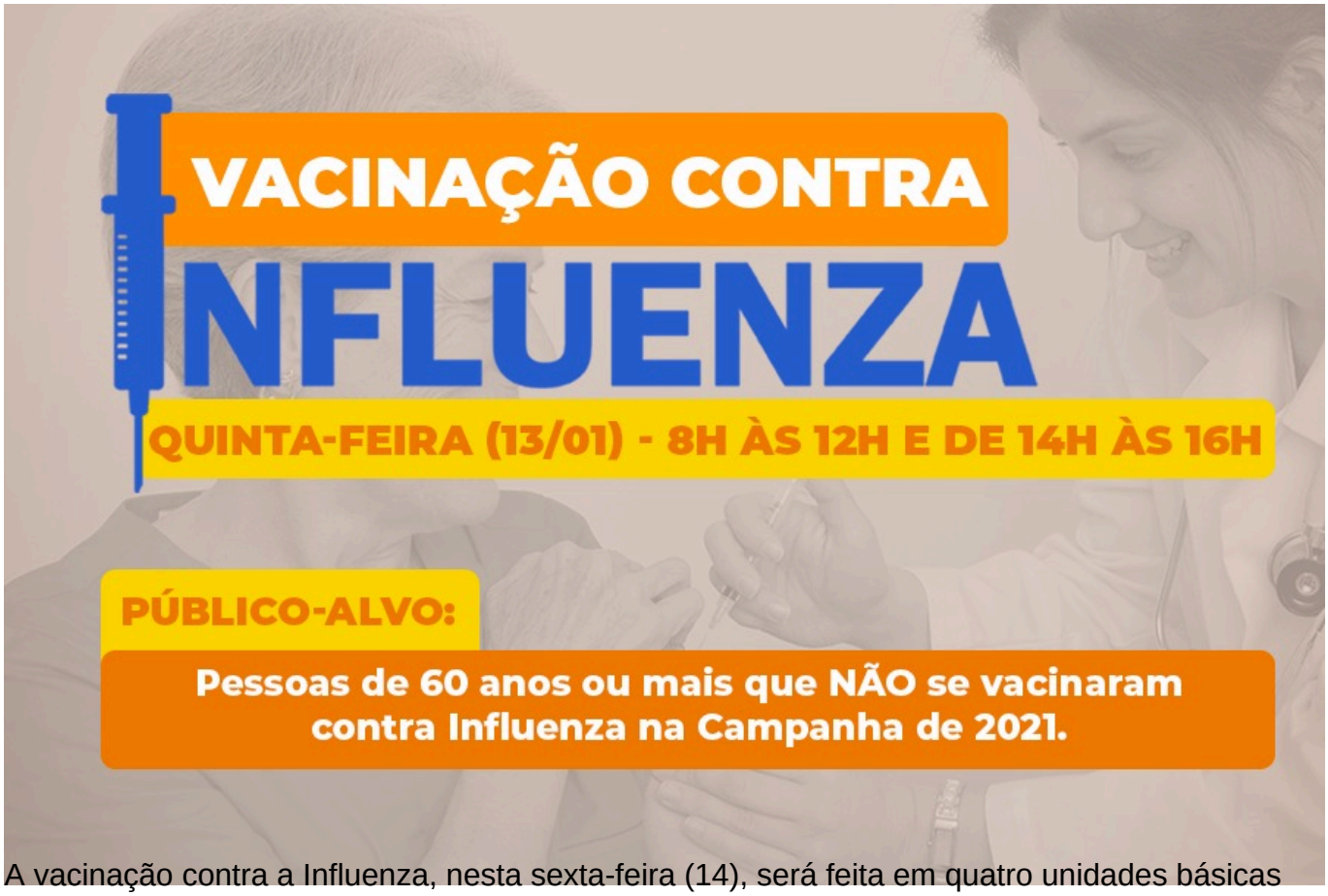

A vacinação contra a Influenza, nesta sexta-feira (14), será feita em quatro unidades básicas de saúde ainda estarão realizando. Neste momento, a vacina contra Influenza é apenas para pessoas do grupo prioritário de 60 anos ou mais que não se vacinaram durante a campanha de vacinação do ano passado. Para se vacinar, basta levar o documento pessoal com CPF ou cartão SUS, e cartão de vacina.

Para as pessoas que já se vacinaram em 2021 contra a Influenza, é necessário aguardar a campanha de 2022 com a nova versão da vacina.

A vacinação será de 8h às 12h e de 14h às 16h, nas unidades básicas de saúde Régis Pacheco (Centro), Panorama, Hugo de Castro (Bairro Guarani) e Vila América. Na unidade do CAE II (São Vicente) já foi esgotado o estoque da vacinas e não haverá vacinação amanhã.

Para essa vacinação, a Secretaria Municipal de Saúde (SMS) recebeu apenas 1.090 doses, por isso, a vacinação será até enquanto durar o estoque. Todas as vacinas foram distribuídas para essas unidades e não há mais para reposição. Também não há previsão de um novo recebimento de vacinas por parte da Sesab.

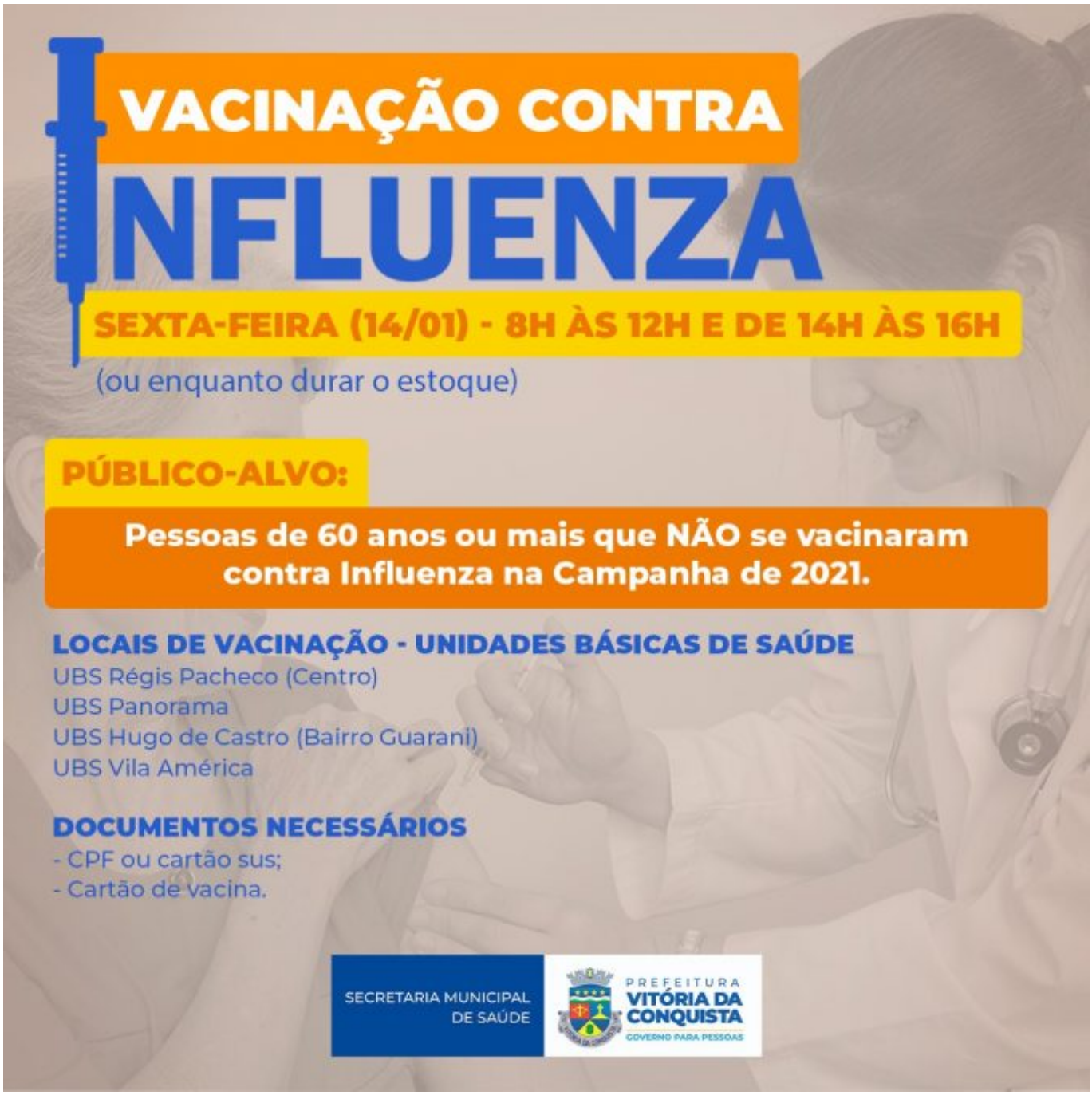
VACINAÇÃO CONTRA
INFLUENZA
SEXTA-FEIRA (14/01) - 8H ÀS 12H E DE 14H ÀS 16H
(ou enquanto durar o estoque)
PÚBLICO-ALVO:
Pessoas de 60 anos ou mais que NÃO se vacinaram contra Influenza na Campanha de 2021.
LOCAIS DE VACINAÇÃO - UNIDADES BÁSICAS DE SAÚDE
UBS Régis Pacheco (Centro)
UBS Panorama
UBS Hugo de Castro (Bairro Guarani)
UBS Vila América
DOCUMENTOS NECESSÁRIOS
- CPF ou cartão sus;
- Cartão de vacina.
SECRETARIA MUNICIPAL DE SAÚDE
PREFEITURA VITÓRIA DA CONQUISTA
GOVERNO PARA PESSOAS