Vacina contra a gripe é liberada para toda a população a partir desta terça-feira

Date : 08-05-2023

A partir desta terça-feira (9), a vacina contra influenza estará liberada para toda a população a partir de seis meses de idade, em todas as unidades de saúde das zonas urbana e rural, conforme orientação da Secretaria de Saúde do Estado da Bahia (Sesab). A vacinação será realizada conforme o estoque disponível de imunizantes no município.

Para ampliar às possibilidades de acesso à vacina, a Secretaria Municipal de Saúde (SMS) abrirá um ponto extra de vacinação, nesta terça (9), na Portaria A do Boulervard Shopping, das 9 às 16h. Na quarta-feira (10), o ponto estará montado no Centro Cultural Glauber Rocha, no bairro Brasil, das 9h às 16h.

CAMPANHA DE VACINAÇÃO CONTRA INFLUENZA 2023
SUS
Até 31 de maio
LIBERADO!
» População geral a partir de seis meses de idade
Em todas as unidades de saúde do município
(dentro do horário de funcionamento)
Dia D
27 de maio (sábado) - 8h às 14h
SUS
Sistema Único de Saúde
SECRETARIA MUNICIPAL DE SAÚDE
PREFEITURA VITÓRIA DA CONQUISTA
GOVERNO PARA PESSOAS

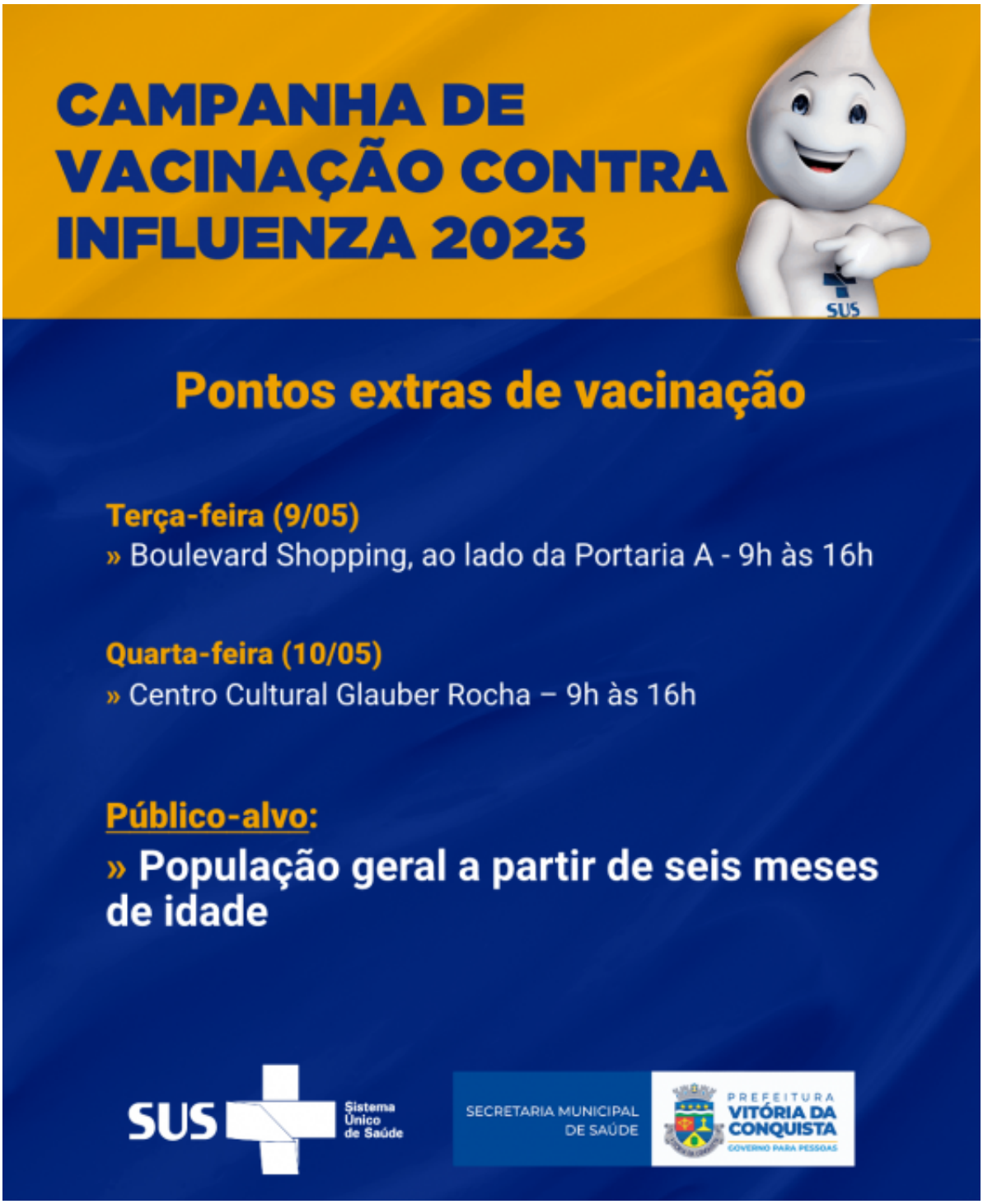

A Campanha Nacional de Vacinação contra a Influenza começou no dia 10 de abril e prosseguirá até o dia 31 de maio, de segunda a sexta, dentro do horário de funcionamento das unidades de saúde. O Dia D da campanha, em Vitória da Conquista, será no último sábado deste mês, no dia 27 de maio, de 8h às 14h.

Para se vacinar, basta levar o documento pessoal com foto ou cartão SUS, e a caderneta de vacinação.

A SMS reforça que quem se vacinou contra a influenza no ano passado também deve se vacinar neste ano, pois a vacina é atualizada anualmente para garantir a proteção contra as variantes e subvariantes atuais, além das passadas. O intuito dessa campanha é reduzir as complicações, as internações e a mortalidade decorrentes das infecções pelo vírus da influenza, na população-alvo para a vacinação.