Unidades de saúde terão vacinação contra Covid-19 nesta quarta com todas as doses

Date : 28-06-2022

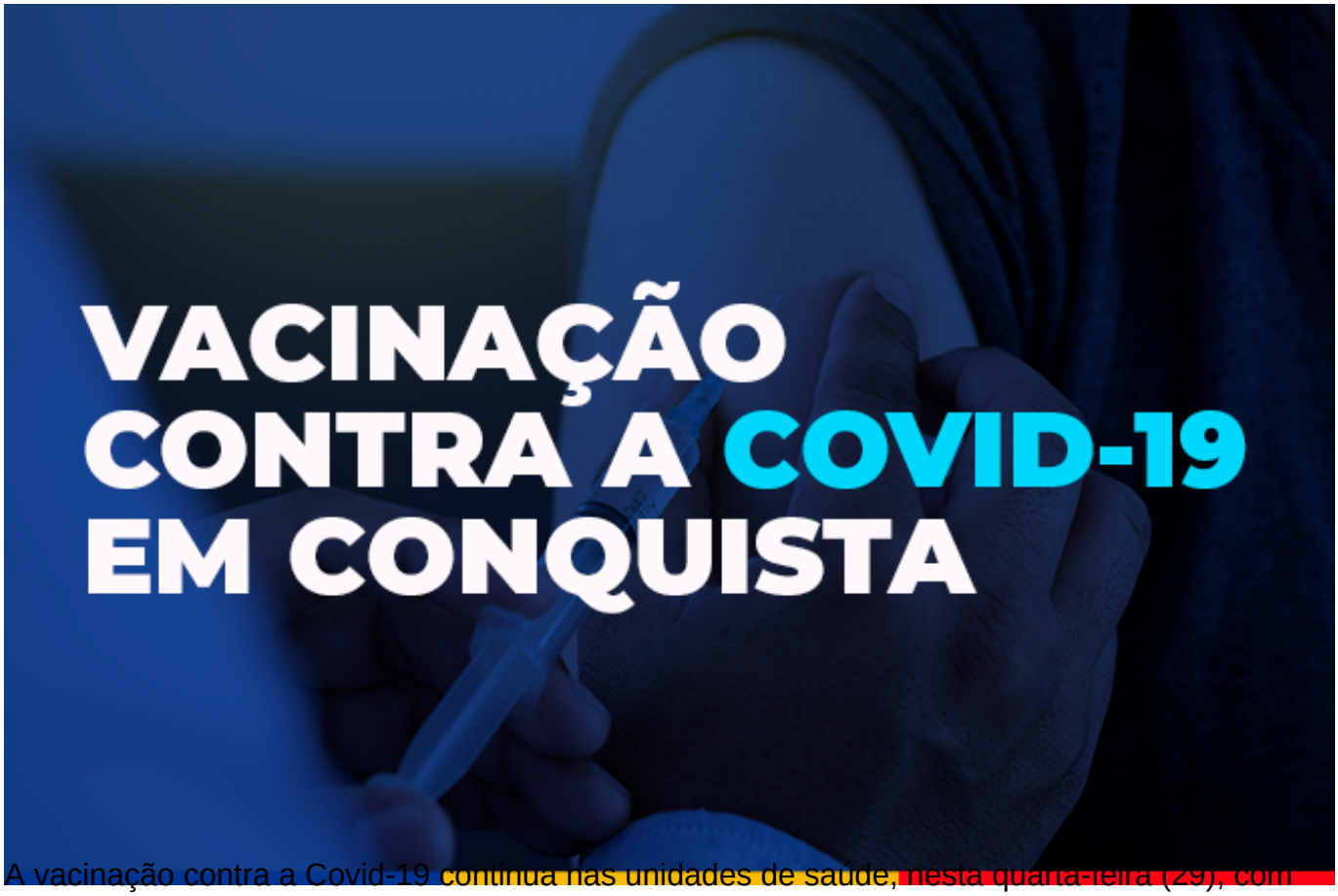

A vacinação contra a Covid-19 continua nas unidades de saúde, nesta quarta-feira (29), com todas as doses disponíveis, contemplando crianças, adolescentes e adultos. As salas de vacinas funcionam das 8h às 12h e das 14h às 16h30, exceto em algumas que realizam a vacinação em horário diferenciado.

Crianças e adolescentes – Para as crianças de 5 anos, a vacinação será na unidade Régis Pacheco (Centro), com a 1ª ou 2ª dose, com retorno agendado até o dia 30 de junho.

Já para o público infantil entre 6 a 11 anos, exceto crianças com imunossupressão, terá a 1ª dose ou 2ª dose da Coronavac; e para os adolescentes terá a 3ª dose, desde que tenham tomado a 2ª dose até o dia 1º de março. A vacinação será nas unidades de saúde Bruno Bacelar, Vila Serrana, Régis Pacheco (Centro), Panorama, Dr. Admário Santos (Bairro Brasil). Nas unidades Urbis VI e Nestor Guimarães (bairro Kadija), a vacinação será no turno vespertino; e na unidade Jardim Valéria I e II apenas pela manhã.

VACINAÇÃO - COVID 19

Quarta-feira (29/06)

Enquanto durar o estoque

1ª e 2ª DOSE
Crianças de 5 a 11 anos

Retorno para 2ª dose agendado até o dia 30 de junho

Unidades de saúde para vacinação de crianças de 6 a 11 anos – 8h às 12h | 14h às 16h30:

- USF Bruno Bacelar
- USF Vila Serrana
- UBS Régis Pacheco (Centro)
- UBS Panorama
- UBS Dr. Admário Santos (Bairro Brasil)
- USF Urbis VI – 14h às 16h30
- USF Nestor Guimarães – 14h às 16h30
- USF Jardim Valéria I e II – 8h às 12h

Unidades de saúde para vacinação de crianças de 5 anos – 8h às 12h | 14h às 16h30:

- UBS Régis Pacheco (Centro)

Documentos necessários

1ª dose - Documento de identificação pessoal com CPF dos responsáveis e da criança (CPF ou cartão SUS); cartão de vacina; comprovante de residência de Vitória da Conquista.

2ª dose - Documento de identificação (CPF ou cartão sus) e cartão de vacina.

PREFEITURA VITÓRIA DA CONQUISTA
GOVERNO PARA PESSOAS

Adultos – Os adultos de 55 anos ou mais poderão tomar a 4ª dose, desde que tenham tomado as três doses até o dia 1º de março, nas unidades Dr. João Melo Filho (bairro Ibirapuera), Nelson Barros (Bairro Kadija), Patagônia, Urbis V, CAE II (Bairro São Vicente), Miro Cairo e Vila América. Na unidade Pedrinhas a vacinação será apenas no turno da manhã; e na unidade Solange Hortélio (Urbis II) apenas no vespertino.

A 3ª dose também estará disponível para os adultos com 18 anos ou mais que se vacinaram com as duas doses anteriores, respeitando o mesmo período de quatro meses, nas unidades Miro Cairo, Dr. João Melo Filho (bairro Ibirapuera), Nelson Barros (Bairro Kadija), Patagônia, Urbis V, Dr. Hugo de Castro (bairro Guarani) e Vila América. No Pedrinhas e no Nova Cidade, a vacinação acontece somente no matutino, e na unidade Solange Hortélio no período da tarde.

Na Unidade Nossa Senhora Aparecida, podem se vacinar os adultos que não tomaram a 1ª dose ou têm retorno da 2ª dose da AstraZeneca/Fiocruz ou Coronavac/Butantan agendado até o dia 30 de junho.

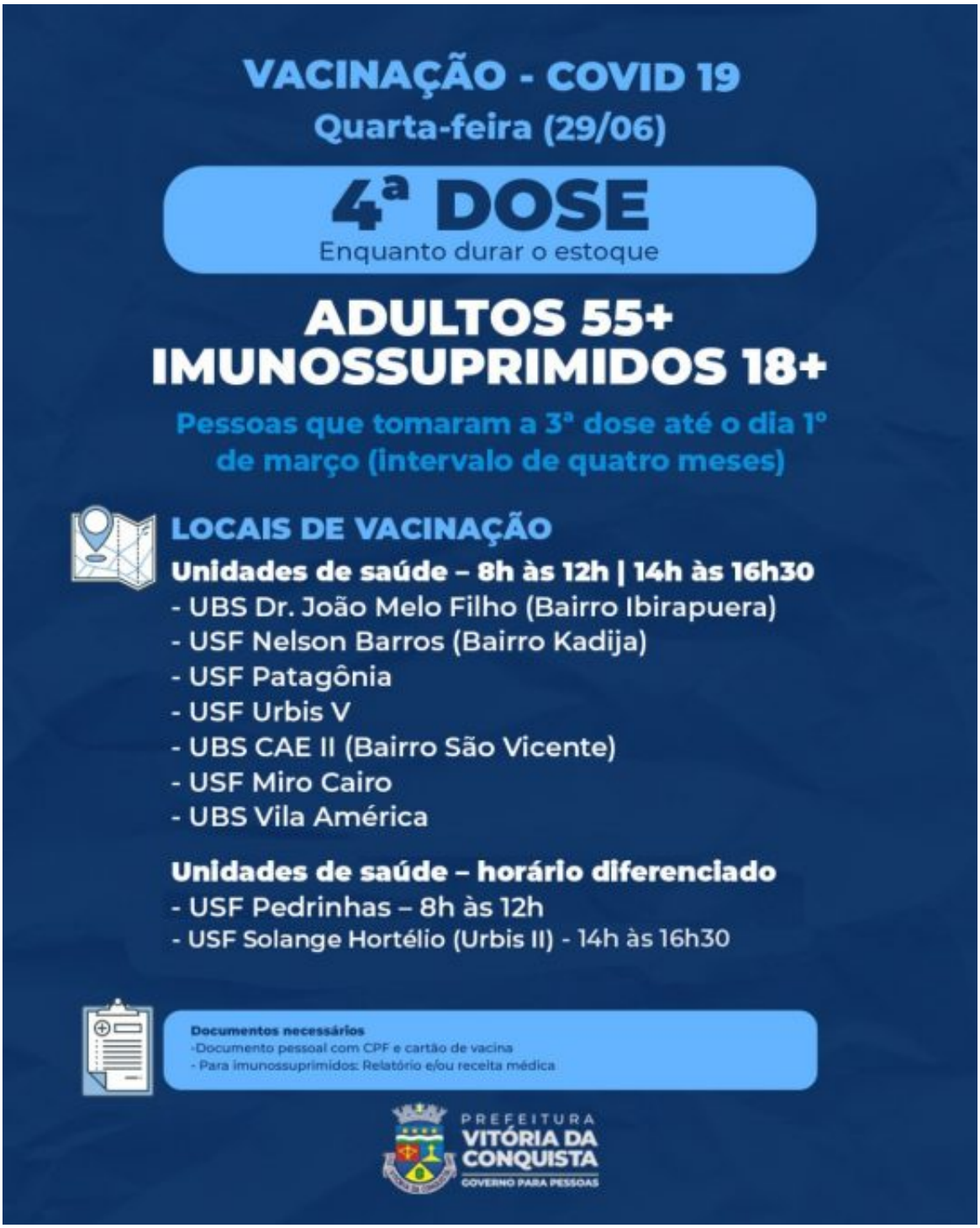
VACINAÇÃO - COVID 19
Quarta-feira (29/06)
4ª DOSE
Enquanto durar o estoque
ADULTOS 55+
IMUNOSSUPRIMIDOS 18+
Pessoas que tomaram a 3ª dose até o dia 1º de março (intervalo de quatro meses)
LOCAIS DE VACINAÇÃO
Unidades de saúde – 8h às 12h | 14h às 16h30
- UBS Dr. João Melo Filho (Bairro Ibirapuera)
- USF Nelson Barros (Bairro Kadija)
- USF Patagônia
- USF Urbis V
- UBS CAE II (Bairro São Vicente)
- USF Miro Cairo
- UBS Vila América
Unidades de saúde – horário diferenciado
- USF Pedrinhas – 8h às 12h
- USF Solange Hortélio (Urbis II) - 14h às 16h30
Documentos necessários
-Documento pessoal com CPF e cartão de vacina
- Para imunossuprimidos: Relatório e/ou receita médica
PREFEITURA
VITÓRIA DA CONQUISTA
GOVERNO PARA PESSOAS

VACINAÇÃO - COVID 19

Quarta-feira (29/06)

3ª DOSE

Enquanto durar o estoque

ADULTOS

Adultos que tomaram a 2ª dose da Pfizer, Fiocruz/Oxford ou Coronavac/Butantan até o dia 1º de março (intervalo de quatro meses)

LOCAIS DE VACINAÇÃO

Unidades de saúde – 8h às 12h | 14h às 16h30

- USF Miro Cairo
- UBS Dr. João Melo Filho (Bairro Ibirapuera)
- USF Nelson Barros (Bairro Kadija)
- USF Patagônia
- USF Urbis V
- UBS Hugo de Castro (bairro Guarani)
- UBS Vila América

Unidades de saúde – horário diferenciado

- USF Pedrinhas – 8h às 12h
- USF Nova Cidade – 8h às 12h
- USF Solange Hortélio (Urbis II) - 14h às 16h30

*Exceto para aqueles que receberam o esquema vacinal da Janssen (Dose única + dose de reforço).

Documentos necessários

- Documento pessoal com CPF
- Cartão de vacina

PREFEITURA VITÓRIA DA CONQUISTA
GOVERNO PARA PESSOAS

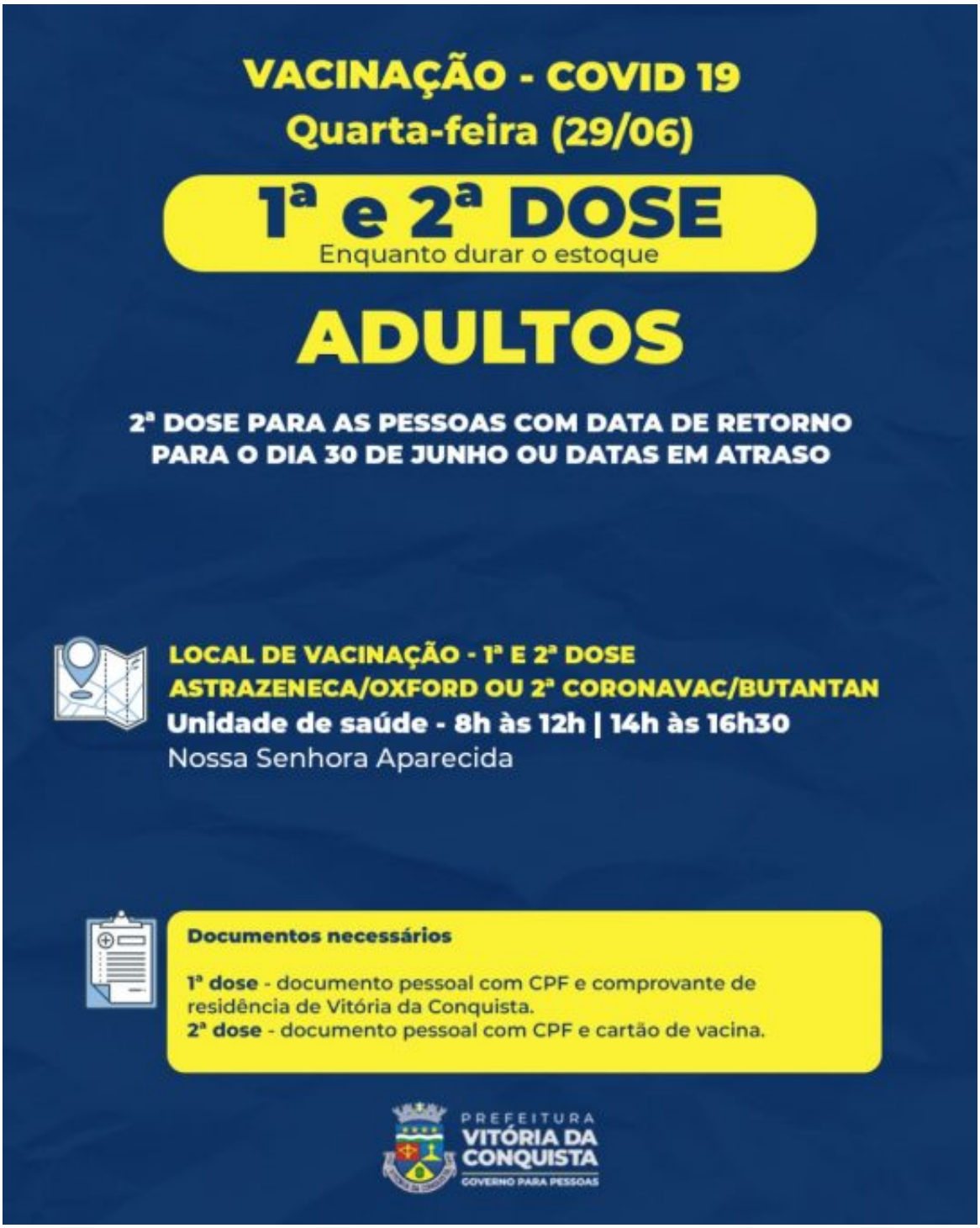

Grupos prioritários – As gestantes e puérperas podem procurar a Unidade de Saúde Morada dos Pássaros para se vacinar com a 2ª dose (retorno agendado até o dia 30 de junho) ou 3ª dose da Pfizer, desde que tenha sido vacinada com as duas doses anteriores até o dia 1º de março. Os adultos e adolescentes que estão com a 2ª dose da Pfizer em atraso também poderão se vacinar nesse mesmo local.

VACINAÇÃO - COVID 19

Quarta-feira (29/06)
(enquanto durar o estoque)

2ª dose Pfizer – adultos, adolescentes, gestantes e puérperas
Retorno para 2ª dose agendado até o dia 30 de junho

3ª dose – gestantes e puérperas
Aquelas que se vacinaram a 2ª dose até o dia 1° de março

*Os adolescentes devem estar acompanhados dos pais ou responsáveis no momento da vacinação

LOCAIS DE VACINAÇÃO
Unidades de saúde
- USF Morada dos Pássaros – 8h às 12h | 14h às 16h30

Documentos necessários
- Documento pessoal com CPF e cartão de vacina.

PREFEITURA VITÓRIA DA CONQUISTA
GOVERNO PARA PESSOAS