Unidades de saúde retomam vacinação contra a Covid-19 nesta segunda, das 8h às 13h30

Date : 04-12-2022

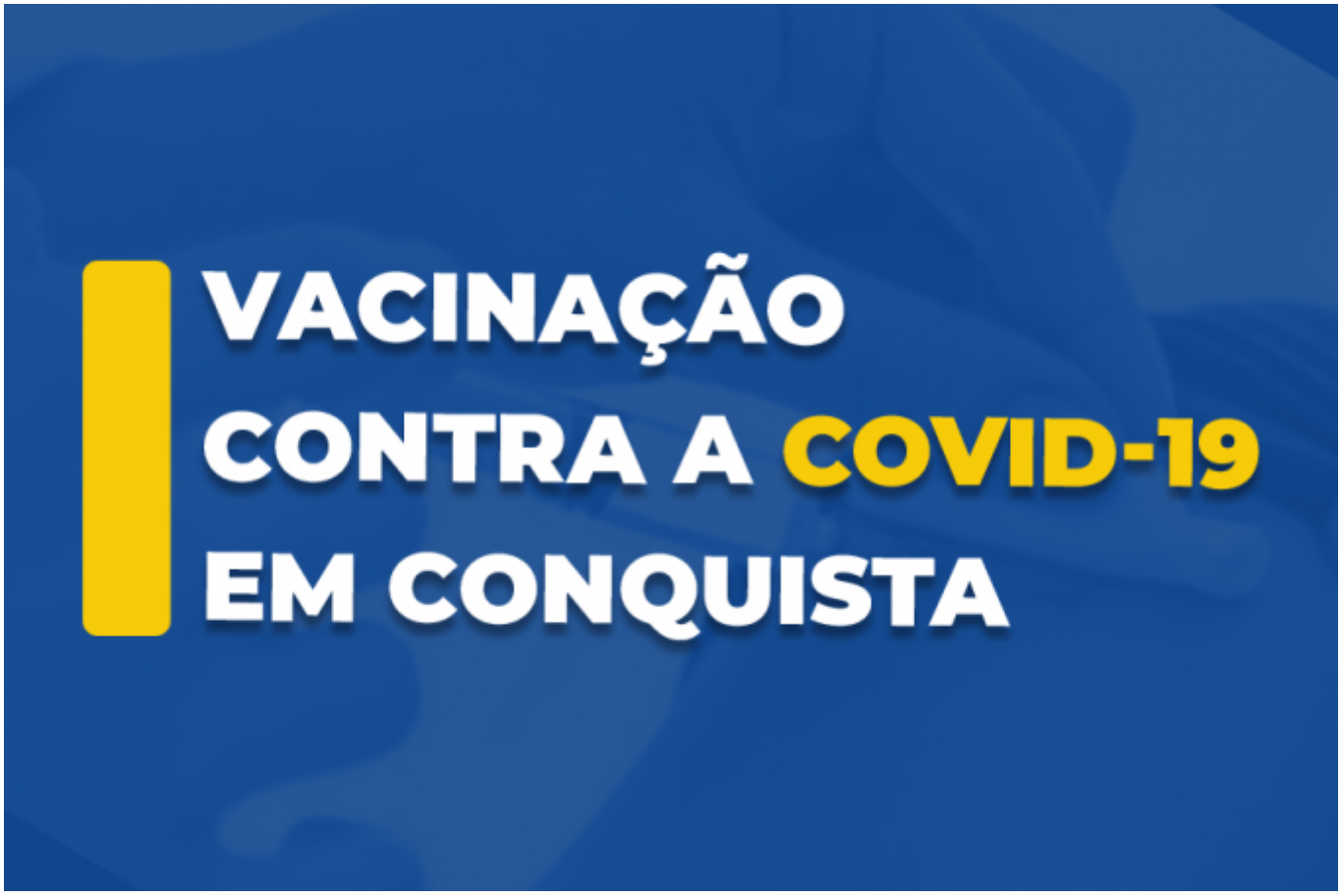

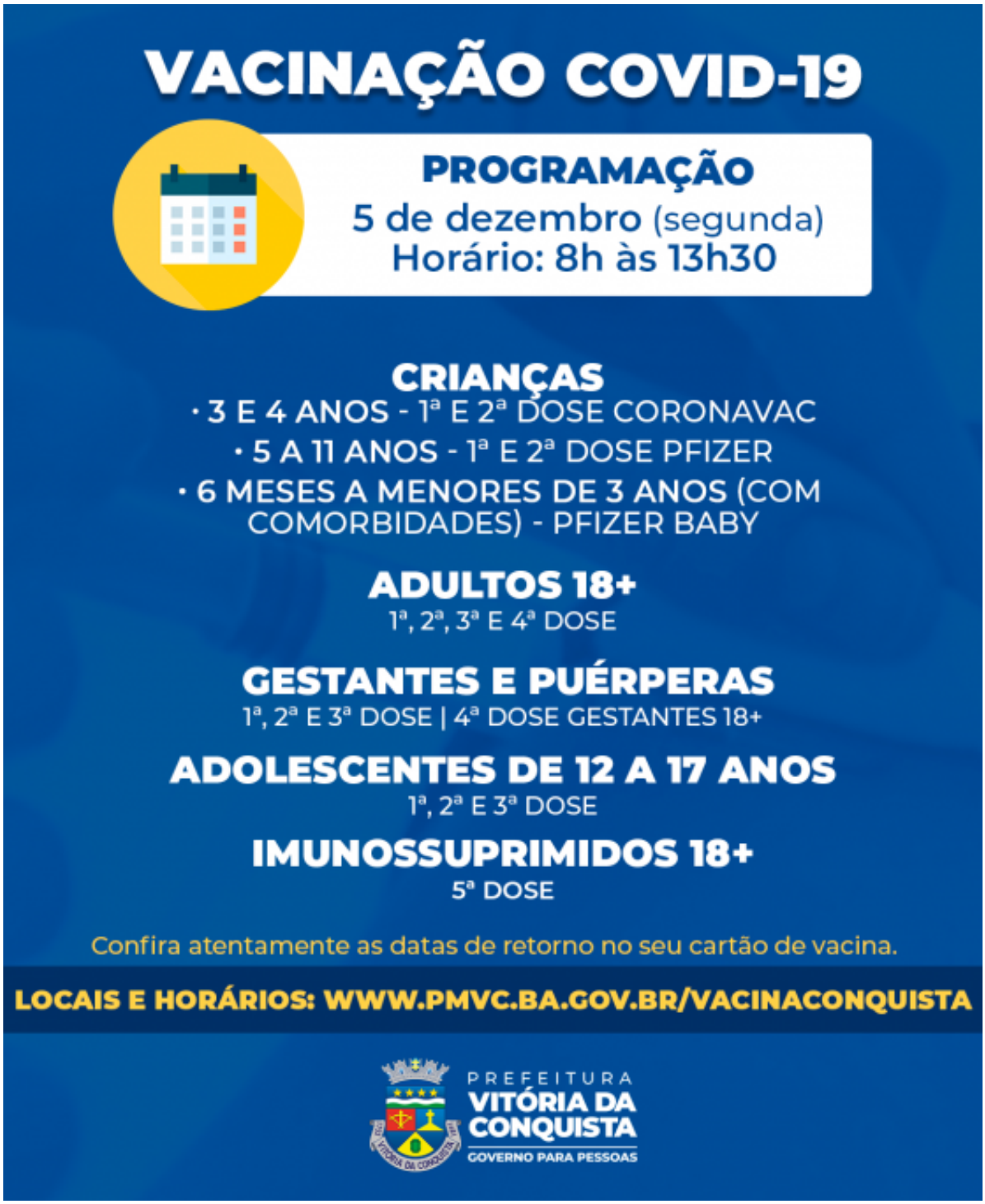

A vacinação contra a Covid-19 será retomada nesta segunda-feira (5), com as unidades de saúde reabastecidas e ofertando todas as doses para crianças, adolescentes, adultos e grupos prioritários. O horário de vacinação ocorrerá em turnão, das 8h às 13h30, devido à alteração do expediente para o jogo da seleção brasileira na Copa do Mundo.

Antes de se deslocar à unidade para se vacinar, observe as datas de retorno registradas no cartão de vacina, respeitando o intervalo correto entre as doses.

Confira abaixo os locais para cada público.

•

CRIANÇAS

– **1ª e 2ª doses Coronavac – Crianças de 3 e 4 anos**
UBS Régis Pacheco (Centro)
USF Nestor Guimarães (bairro Jurema)

– **1ª e 2ª doses Pfizer – Crianças de 5 a 11 anos**
UBS Régis Pacheco (Centro)
USF Nestor Guimarães (bairro Jurema)

– **1ª dose Pfizer Baby – Crianças de 6 meses a menores de 2 anos (com comorbidades** - lista disponível aqui**)**
UBS Régis Pacheco (Centro)
UBS Admário Santos (Bairro Brasil)

Documentação: Para a 1ª dose, é preciso apresentar o documento de identificação pessoal com CPF dos responsáveis e da criança (CPF ou cartão SUS); cartão de vacina; comprovante de residência de Vitória da Conquista. Para as crianças com comorbidades, é necessário apresentar também o relatório ou lado médico que comprove a condição de saúde. Já para a 2ª dose, é preciso somente o documento de identificação pessoal da criança e cartão de vacina.

•

ADOLESCENTES | GESTANTES E PUÉRPERAS

– Vacinas ofertadas: 1ª, 2ª e 3ª doses Pfizer – Adolescentes de 12 a 17 anos | Gestantes e puérperas acima de 12 anos
USF Morada dos Pássaros
USF Vila Serrana
UBS Admário Santos (Bairro Brasil)
USF Nossa Senhora Aparecida
USF Panorama
UFS Urbis VI

Documentação: O adolescente deve estar acompanhado dos pais ou responsáveis no momento da vacinação. Para a 1ª dose é necessário apresentar o documento de identificação pessoal com CPF do adolescente e do responsável, além de comprovante de residência do município. Para 2ª ou 3ª dose, somente o documento pessoal e cartão de vacina.

•

ADULTOS

– Vacinas ofertadas: 1ª e 2ª dose Pfizer para adultos |4ª dose Pfizer para gestantes 18+

USF Morada dos Pássaros
USF Vila Serrana
UBS Admário Santos (Bairro Brasil)
USF Nossa Senhora Aparecida
USF Panorama
UFS Urbis VI

– Vacinas ofertadas: 2ª dose Coronavac para adultos
USF Nestor Guimarães (bairro Jurema)

– Vacinas ofertadas: 1ª, 2ª, 3ª e 4ª dose da Fiocruz/Pfizer
UBS CAE II (Bairro São Vicente)
USF Urbis V
USF Miro Cairo
UBS Dr. João Melo Filho (Bairro Ibirapuera)
UBS Hugo de Castro (Bairro Guarani)
USF Nelson Barros (Bairro Kadija)
USF Pedrinhas
USF Panorama
USF Conveima
USF Recanto das Águas
USF Nova Cidade
USE Campinhos

Atenção! As pessoas que se vacinaram com a segunda dose de reforço da Jassen há quatro meses, poderão tomar o terceiro reforço poderá com as vacinas Pfizer ou Fiocruz, mediante a disponibilidade de um desses imunizantes nessas unidades que estão aplicando a 4ª dose para os adultos.

– 5ª dose – Imunossuprimidos 18+*
UBS CAE II (Bairro São Vicente)

*Grupo de alto grau de imunossupressão: Imunodeficiência primária grave; Quimioterapia para câncer; Transplantados de órgão sólido ou de células tronco hematopoiéticas (TCTH) em uso de drogas imunossupressoras; Pessoas vivendo com HIV/Aids com CD4; Uso de corticoides em doses iguais ou maiores que 20 mg/dia de prednisona, ou equivalente, por 14 ou mais dias; Uso de drogas modificadoras da resposta imune; pacientes em hemodiálise; e pacientes com doenças imunomediadas inflamatórias crônicas (reumatológicas, auto inflamatórias, doenças intestinais inflamatórias).