Unidades de saúde prosseguem com vacinação para todos os públicos nesta quinta

Date : 13-04-2022

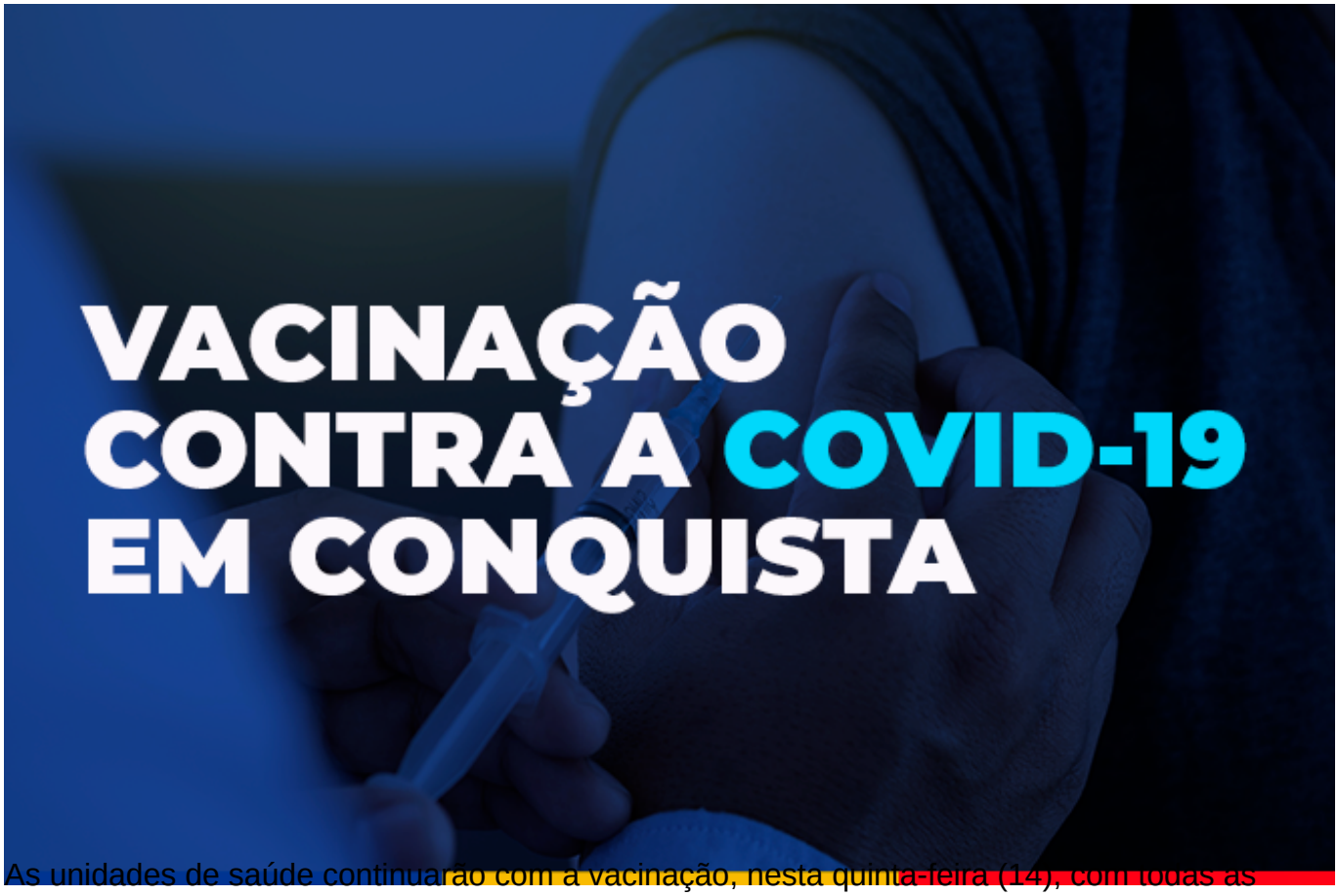

As unidades de saúde continuarão com a vacinação, nesta quinta-feira (14), com todas as doses disponíveis para adultos, adolescentes, crianças e grupos prioritários. O horário das salas de vacinas é de 8h às 12h e de 14h às 16h, com algumas unidades em horários diferenciados, mediante distribuição de senhas de atendimento conforme capacidade de atendimento de cada equipe, por turno.

Veja como será a programação para esta quinta.

Crianças e adolescentes – Para o público infantil, terá a 1ª dose para aquelas entre 5 a 11 anos, 2ª dose da Coronavac de 6 a 11 anos, e a 2ª dose da Pfizer de 5 a 11 anos, com retorno marcado até o dia 14 de abril. A vacinação será na unidade Nestor Guimarães (Bairro Jurema), de 8h às 12h e de 14h às 16h; e na UBS Régis Pacheco (Centro), de 8h às 17h30, sem intervalo para o almoço.

Também terá a 1ª dose para os adolescentes que ainda não foram vacinados e a 2ª dose para aqueles com retorno marcado até o dia 15 de abril, nas unidades Conveima, Morada dos Pássaros, Jardim Valéria I e e Solange Hortélio, essa última apenas no período da tarde. Os pais ou responsáveis devem acompanhá-los durante a vacinação.

VACINAÇÃO - COVID 19

Quinta-feira (14/04)

(enquanto durar o estoque)

CRIANÇAS 5 A 11 ANOS
1ª DOSE

6 A 11 ANOS
2ª DOSE CORONAVAC

5 A 11 ANOS
2ª DOSE PFIZER

2ª dose para crianças com retorno agendado até o dia 14 de abril

Locais de vacinação - Unidade Básica de Saúde (UBS)
USF Nestor Guimarães (Bairro Jurema) 8h às 12h | 14h às 16h
UBS Régis Pacheco 8h às 17h30

Documentos necessários:

1ª dose – - Documento de identificação pessoal com CPF dos pais ou responsáveis e da criança (CPF ou cartão SUS); cartão de vacina; comprovante de residência de Vitória da Conquista.

2ª dose – Documento de identificação da criança (CPF ou cartão sus) e cartão de vacina.

Atenção! Caso a criança for acompanhada por outro responsável maior de 18 anos para tomar a 1ª dose, é preciso apresentar também o formulário de autorização da vacinação com assinatura do pai ou da mãe, que deve ser impresso antecipadamente ou escrito à mão (modelo disponível no site pmvc.ba.gov.br/vacinaconquista).

PREFEITURA
VITÓRIA DA CONQUISTA
GOVERNO PARA PESSOAS

Adultos – A 3ª dose estará disponível amanhã em oito unidades para os adultos que tomaram a 2ª dose até o dia 14 de dezembro de 2021. São elas: Urbis V, Vila Serrana, Miro Cairo, Patagônia e Nelson Barros (Bairro Kadija). Nas unidades Pedrinhas e Nova Cidade, a vacinação ocorre apenas no turno da manhã; e na unidade Urbis VI, a vacinação é de 13h30 às 17h.

Quem ainda não se vacinou com a 1ª dose ou precisa tomar a da 2ª dose da AstraZeneca/Fiocruz ou Coronavac/Butantan, com retorno agendado até o dia 15 de abril, deve procurar a unidade Nossa Senhora Aparecida, de 8h às 12h e de 14h às 16h. A 2ª dose da Pfizer está disponível, nos dois turnos, unidades Conveima e Jardim Valéria I, e na unidade Solange Hortélio (Urbis II) somente de 14h às 16h.

Aqueles que tomaram a dose única da Janssen até o dia 14 de fevereiro, deverão completar o esquema vacinal com a dose de reforço na USF Solange Hortélio, no turno da tarde.

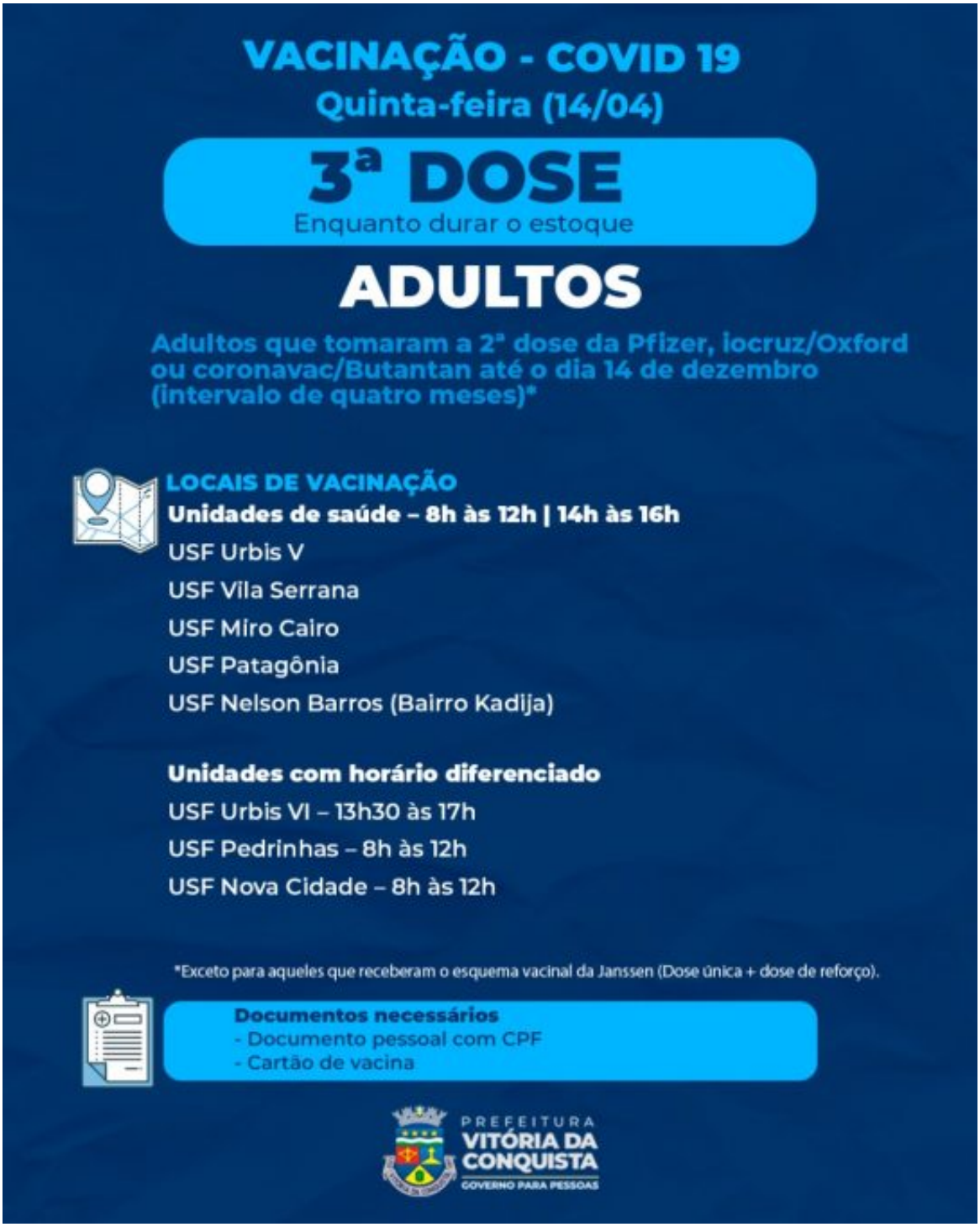

VACINAÇÃO - COVID 19
Quinta-feira (14/04)
1ª e 2ª DOSE
Enquanto durar o estoque
ADULTOS
2ª DOSE PARA AS PESSOAS COM DATA DE RETORNO PARA O DIA 15 DE ABRIL OU DATAS EM ATRASO
LOCAL DE VACINAÇÃO - 1ª E 2ª DOSE ASTRAZENECA/OXFORD OU 2ª CORONAVAC/BUTANTAN
Unidade de saúde – 8h às 12h | 14h às 16h
Nossa Senhora Aparecida
LOCAIS DE VACINAÇÃO - 2ª DOSE PFIZER
Unidades de saúde – 8h às 12h | 14h às 16h
USF Conveima
USF Solange Hortélio (Urbis II) – 14h às 16h
USF Jardim Valéria I
Documentos necessários
1ª dose - documento pessoal com CPF e comprovante de residência de Vitória da Conquista.
2ª dose - documento pessoal com CPF e cartão de vacina.
PREFEITURA
VITÓRIA DA CONQUISTA
GOVERNO PARA PESSOAS

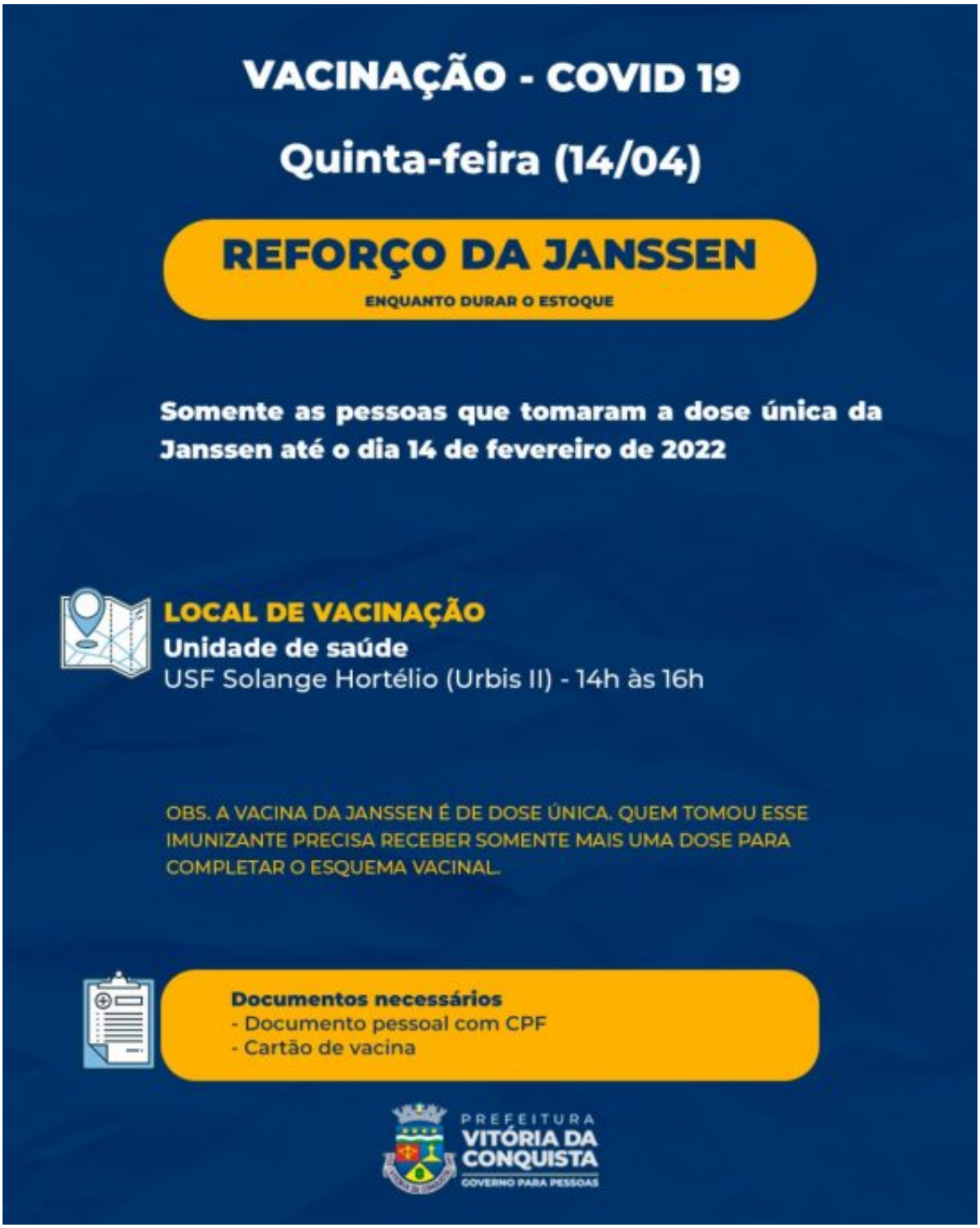

4ª dose grupos prioritários – Os imunossuprimidos maiores de 18 anos, que tomaram a 3ª dose até o dia 14 de dezembro de 2021, poderão tomar a 4ª dose nas unidades de saúde Morada dos Pássaros, Conveima, Jardim Valéria I e Solange Hortélio (Urbis II), essa última apenas no vespertino. Os imunocomprometidos com 12 anos ou mais também poderão se vacinar com a 3ª dose nessas mesmas unidades, desde que tenham se vacinado com as duas

doses até o dia 16 de fevereiro (intervalo de 56 dias).

Nessas unidades, com exceção da USF Morada os Pássaros, os idosos de 80 anos ou mais poderão tomar a 4ª dose, desde que tenham tomado a 3ª dose até o dia 14 de dezembro de 2021 .

Nas unidades Morada dos Pássaros, Conveima e Jardim Valéria I, as gestantes e puérperas, acima de 12 anos, poderão se vacinar com a 1ª dose; 2ª dose, com retorno agendado até o dia 15 de abril; ou 3ª dose para aquelas que completaram o esquema vacinal com duas doses até o dia 14 de novembro (intervalo de cinco meses).

VACINAÇÃO - COVID 19
Quinta-feira (14/04)
1ª, 2ª, 3ª E 4ª DOSE
Enquanto durar o estoque
Imunossuprimidos graves*
18+
3ª dose para 12 anos ou mais* – aqueles que tomaram a 2ª dose até o dia 16 de fevereiro (intervalo de 56 dias)
4ª dose para 18 anos ou mais – aqueles que tomaram a 3ª dose até o dia 14 de dezembro de 2021 (intervalo de quatro meses)
*Até o momento, a 3ª dose só foi liberada pelo Ministério da Saúde para os adolescentes de 12 a 17 anos, que devem estar acompanhados de um dos pais ou de um responsável maior de 18 anos no momento da vacinação.
LOCAIS DE VACINAÇÃO
Unidades de saúde – 8h às 12h | 14h às 16h
USF Morada dos Pássaros
USF Conveima
USF Solange Hortélio (Urbis II) - 14h às 16h
USF Jardim Valéria I
Documentos necessários
- Documento pessoal com CPF
- Cartão de vacina
- Relatório e/ou receita médica
PREFEITURA
VITÓRIA DA CONQUISTA
GOVERNO PARA PESSOAS

VACINAÇÃO - COVID 19
Quinta-feira (14/04)
4ª DOSE
Enquanto durar o estoque
IDOSO 80+
Idosos que tomaram a 3ª dose até o dia 14 de dezembro de 2021 (intervalo de quatro meses)
LOCAIS DE VACINAÇÃO
Unidades de saúde – 8h às 12h | 14h às 16h
USF Conveima
USF Solange Hortélio (Urbis II) - 14h às 16h
USF Jardim Valéria I
Documentos necessários
- Documento pessoal com CPF
- Cartão de vacina
PREFEITURA
VITÓRIA DA CONQUISTA
GOVERNO PARA PESSOAS

VACINAÇÃO - COVID 19

Quinta-feira (14/04)

1ª, 2ª ou 3ª DOSE

Enquanto durar o estoque

Gestantes e puérperas

2ª dose – retorno agendado até o dia 15 de abril

3ª dose – aquelas que tomaram a 2ª dose até o dia 14 de novembro de 2021 (intervalo de cinco meses)

LOCAIS DE VACINAÇÃO

Unidades de saúde – 8h às 12h | 14h às 16h

USF Morada dos Pássaros
USF Conveima
USF Jardim Valéria I

Documentos necessários

1ª dose gestante – documento pessoal com CPF; comprovante de residência de Vitória da Conquista; cópia impressa do relatório médico.

1ª dose puérpera - documento pessoal com CPF; comprovante de residência de Vitória da Conquista; certidão de nascimento do bebê.

2ª ou 3ª dose gestantes e puérperas - Documento pessoal com CPF e cartão de vacina.

PREFEITURA VITÓRIA DA CONQUISTA
GOVERNO PARA PESSOAS