Unidades de saúde mantêm vacinação para os adultos nesta terça-feira

Date : 07-02-2022

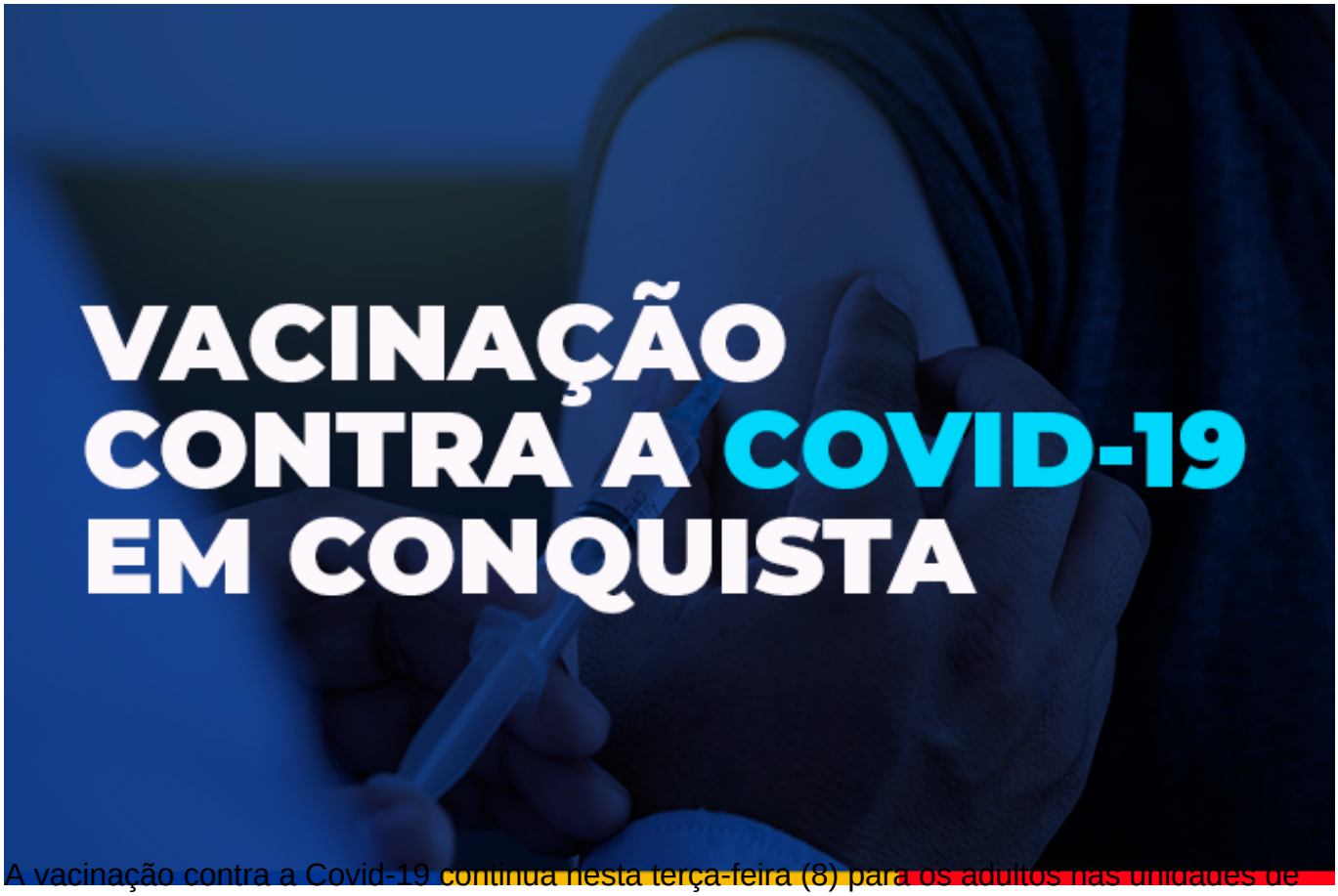

A vacinação contra a Covid-19 continua nesta terça-feira (8) para os adultos nas unidades de saúde, de 8h às 12h e de 14h às 16h, com distribuição de senhas para atendimento.

Confira os locais e públicos para 1ª, 2ª e 3ª doses, que estão divididos por tipo/fabricante de vacinas para evitar possíveis erros de imunização.

1ª e 2ª DOSE – Os adultos que ainda não se vacinaram com a 1ª dose devem procurar as unidades de saúde Pedrinhas, Morada dos Pássaros ou Bruno Bacelar, portando documento pessoal com CPF e comprovante de residência de Vitória da Conquista.

Nessas mesmas unidades citada acima também haverá a 2ª dose de Coronavac/Butantan ou Astrazeneca/Fiocruz, para as pessoas com data de retorno para 9 de janeiro ou datas em atraso.

Já nas unidades de Saúde da Família Conveima, Solange Hortélio (Urbis II), Jardim Valéria e Miro Cairo, haverá a 2ª dose da Pfizer para quem tem retorno agendado até o dia 9 de janeiro.

VACINAÇÃO - COVID 19
Terça-feira - 08/02
1ª DOSE
Enquanto durar o estoque
ADULTOS 18+
LOCAIS DE VACINAÇÃO
Unidades de saúde – 8h às 12h | 14h às 16h
USF Pedrinhas
USF Morada dos Pássaros
USF Bruno Bacelar
Documentos necessários
- Documento pessoal com CPF
- Comprovante de residência de Vitória da Conquista
PREFEITURA
VITÓRIA DA CONQUISTA
GOVERNO PARA PESSOAS

VACINAÇÃO - COVID 19
Terça-feira - 08/12
2ª DOSE
ASTRAZENECA/FIOCRUZ
CORONAVAC/BUTANTAN
ENQUANTO DURAR O ESTOQUE
PESSOAS COM DATA DE RETORNO PARA O DIA 9 DE FEVEREIRO OU DATAS EM ATRASO
LOCAIS DE VACINAÇÃO
Unidades de saúde – 8h às 12h | 14h às 16h
USF Pedrinhas
USF Morada dos Pássaros
USF Bruno Bacelar
A SEGUNDA DOSE É ESSENCIAL PARA GARANTIR A PROTEÇÃO EFICAZ CONTRA A COVID-19. NÃO DEIXE DE TOMAR A SUA!
Documentos necessários
- Documento pessoal com CPF
- Cartão de vacina
PREFEITURA
VITÓRIA DA CONQUISTA
GOVERNO PARA PESSOAS

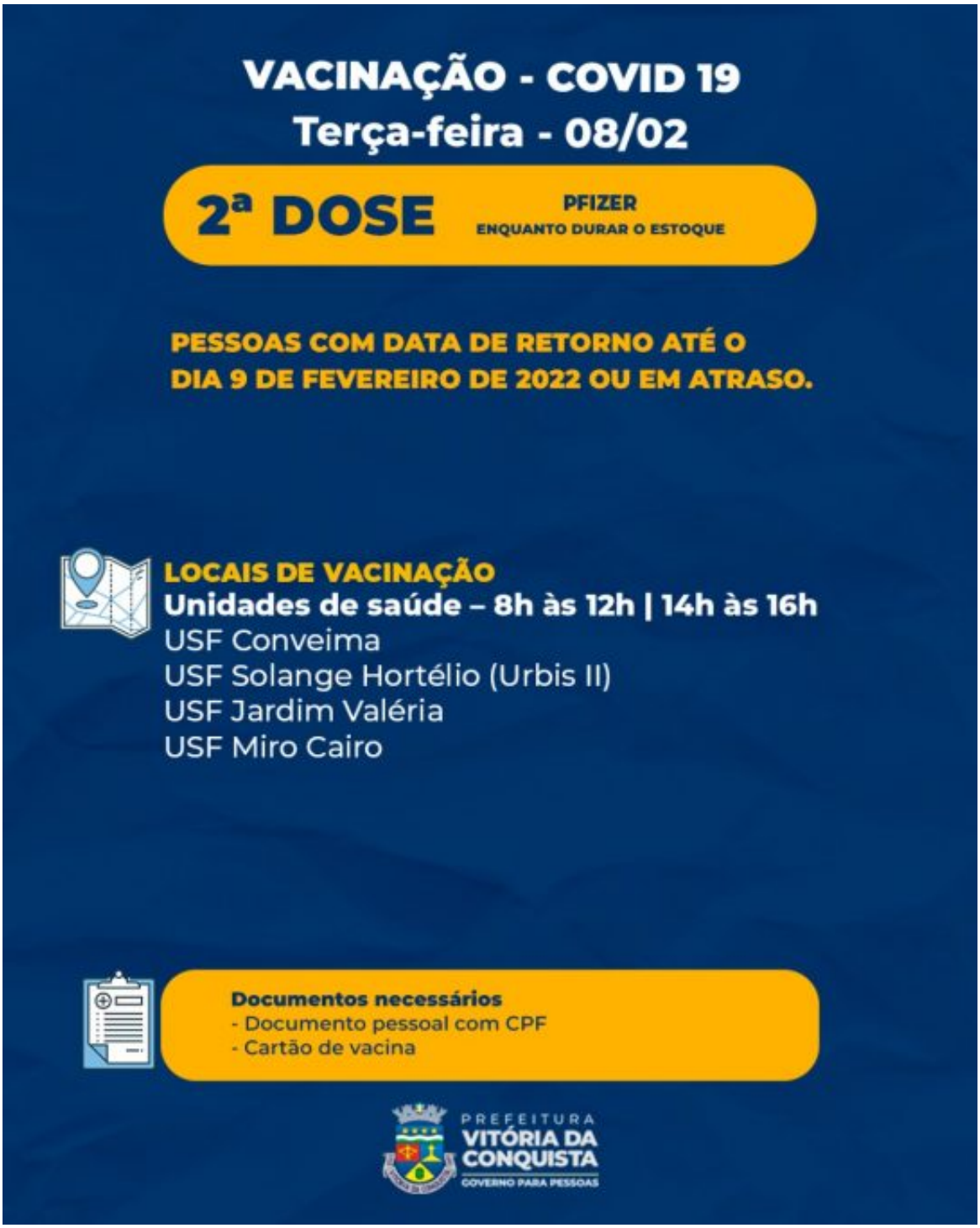

3ª DOSE – Para adultos que tomaram a 2ª dose até o dia 7 de outubro de 2021 (intervalo de quatro meses), a vacinação será nas unidades de saúde da família Urbis VI, Nelson Barros (Bairro Kadija), Patagônia, Vila Serrana, Nestor Guimarães (Bairro Jurema), Recanto das Águas, Nossa Senhora Aparecida e Urbis V. Na unidade Nova Cidade, a vacinação acontece somente no turno da manhã.

Para os imunossuprimidos graves que tomaram a 2ª dose até o dia 10 de janeiro (intervalo de 28 dias) e gestantes e puérperas que tomaram a 2ª dose até o dia 8 de setembro de 2021 (intervalo de cinco meses), a vacinação será nas unidades de saúde Conveima, Solange Hortélio (Urbis II), Jardim Valéria e Miro Cairo.

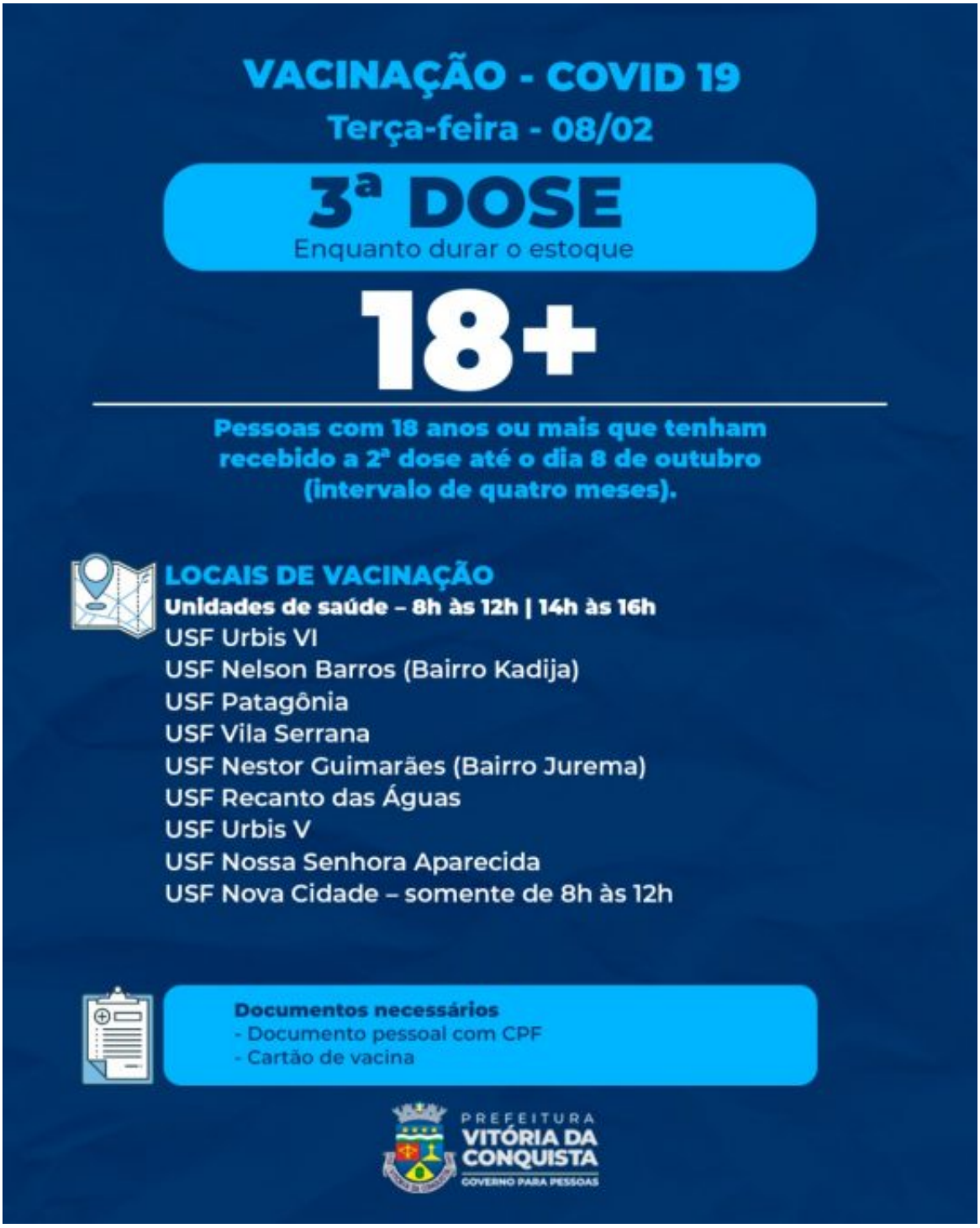

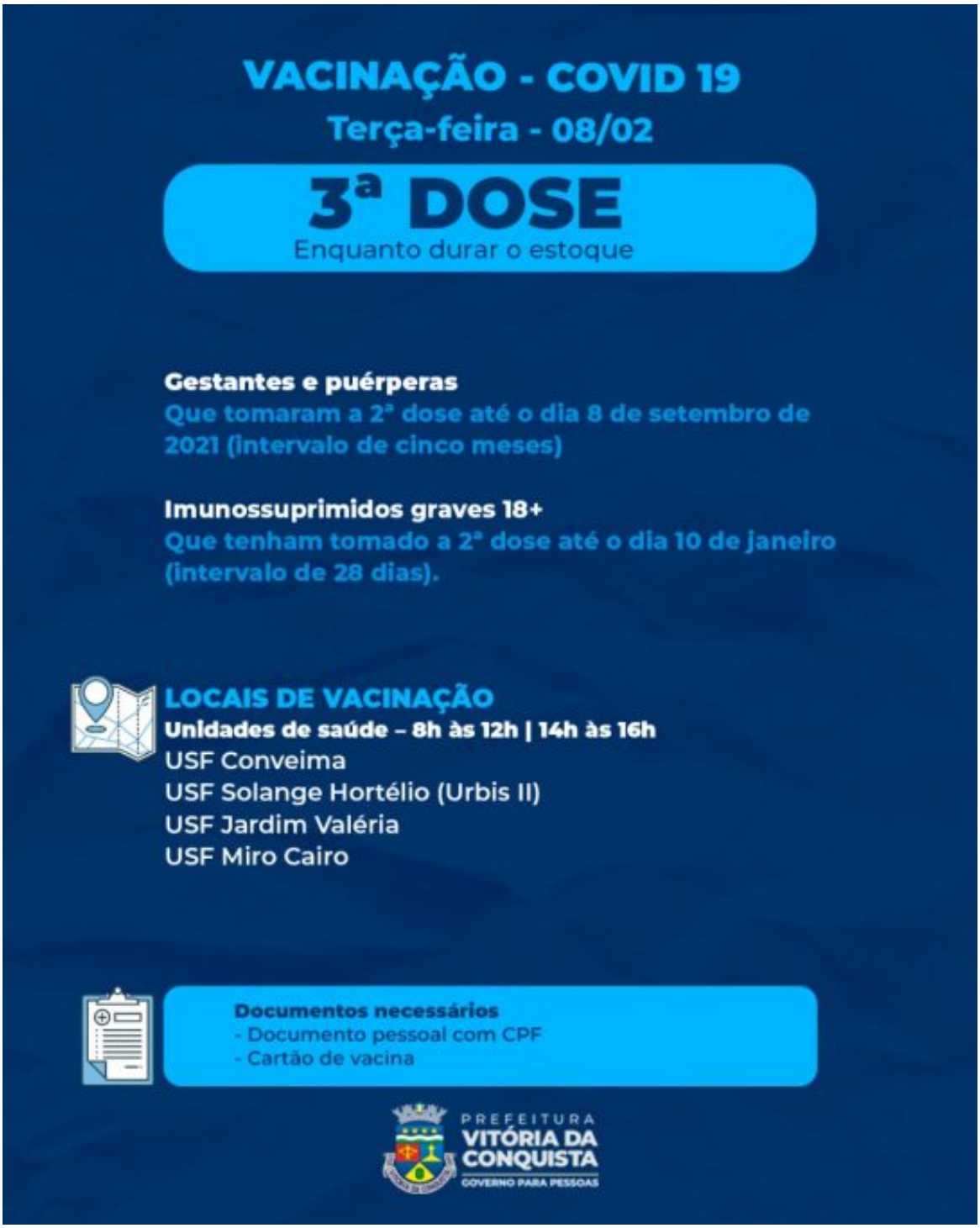
VACINAÇÃO - COVID 19
Terça-feira - 08/02
3ª DOSE
Enquanto durar o estoque
Gestantes e puérperas
Que tomaram a 2ª dose até o dia 8 de setembro de 2021 (intervalo de cinco meses)
Imunossuprimidos graves 18+
Que tenham tomado a 2ª dose até o dia 10 de janeiro (intervalo de 28 dias).
LOCAIS DE VACINAÇÃO
Unidades de saúde – 8h às 12h | 14h às 16h
USF Conveima
USF Solange Hortélio (Urbis II)
USF Jardim Valéria
USF Miro Cairo
Documentos necessários
- Documento pessoal com CPF
- Cartão de vacina
PREFEITURA
VITÓRIA DA CONQUISTA
GOVERNO PARA PESSOAS