Unidades de saúde dão prosseguimento à vacinação contra a Covid-19 para todos os públicos nesta terça-feira

Date : 27-06-2022

A Secretaria Municipal de Saúde (SMS) dá continuidade, nesta terça-feira (28), à programação de vacinação contra a Covid-19 nas unidades de saúde, para todos os públicos e com todas as doses disponíveis. O horário de vacinação nas unidades é das 8h às 12h e das 14h às 16h30, exceto em algumas delas, que fazem a vacinação em horário diferenciado.

Adultos – Todos os adultos com mais de 55 anos que se vacinaram com as três doses até o dia 28 de fevereiro já podem tomar a 4ª dose, nas unidades Dr. João Melo Filho (bairro Ibirapuera), Nelson Barros (Bairro Kadija), Patagônia, Urbis V, CAE II (Bairro São Vicente), Miro Cairo e Vila América. Na unidade Pedrinhas a vacinação será apenas no turno da manhã; e na unidade Solange Hortélio (Urbis II) apenas no vespertino.

Para os adultos com 18 anos ou mais, terá a 3ª dose para quem tomou as duas doses anteriores, respeitando o mesmo período de quatro meses, nas unidades Miro Cairo, Dr. João Melo Filho (bairro Ibirapuera), Nelson Barros (Bairro Kadija), Patagônia, Urbis V, Dr. Hugo de Castro (bairro Guarani) e Vila América. No Pedrinhas e no Nova Cidade, a vacinação acontece somente no turno da manhã e na unidade Solange Hortélio no período da tarde.

Os adultos que não tomaram a 1ª dose ou têm retorno da 2ª dose da AstraZeneca/Fiocruz ou Coronavac/Butantan agendado até o dia 29 de junho, devem procurar, exclusivamente, a

Unidade Nossa Senhora Aparecida.

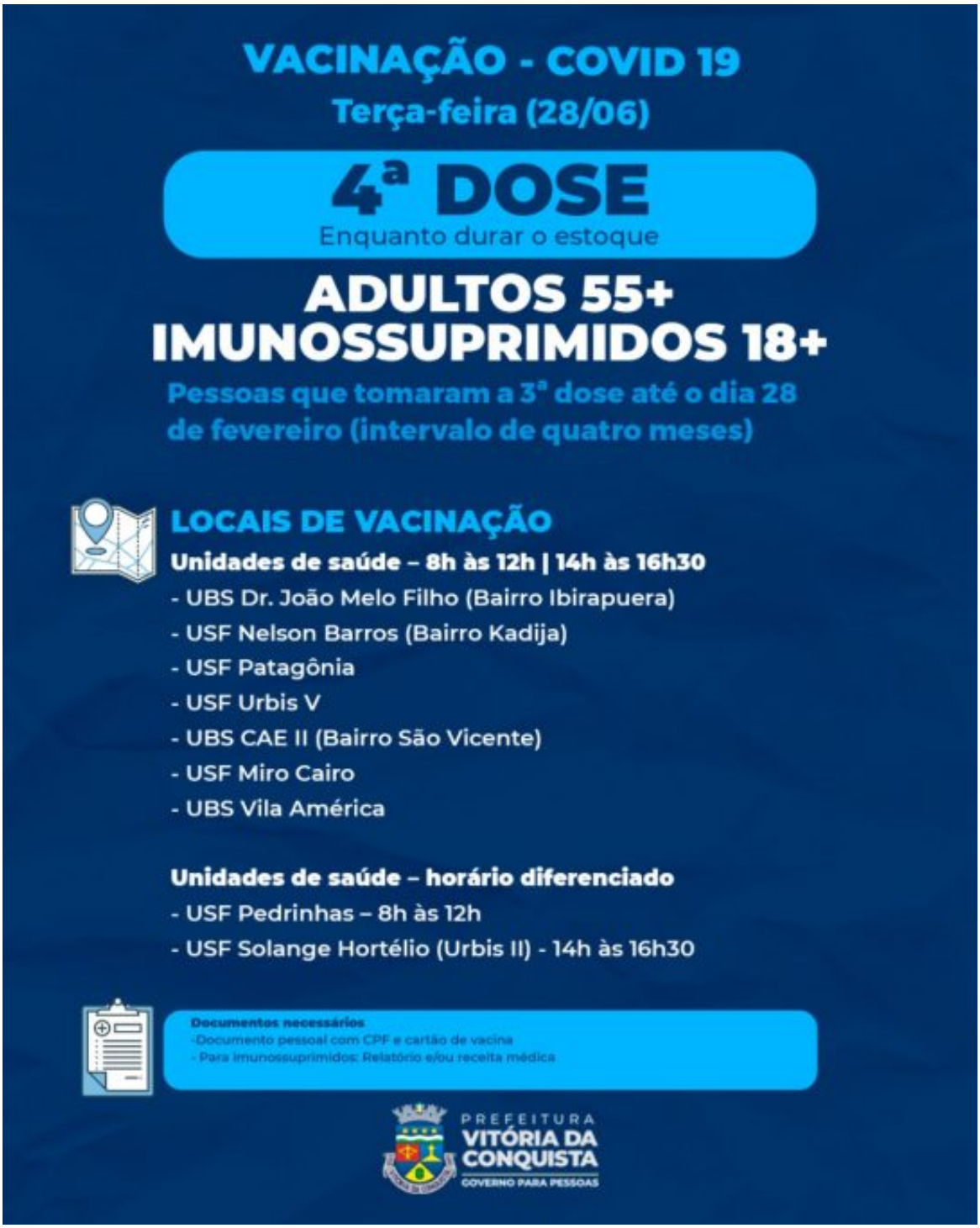

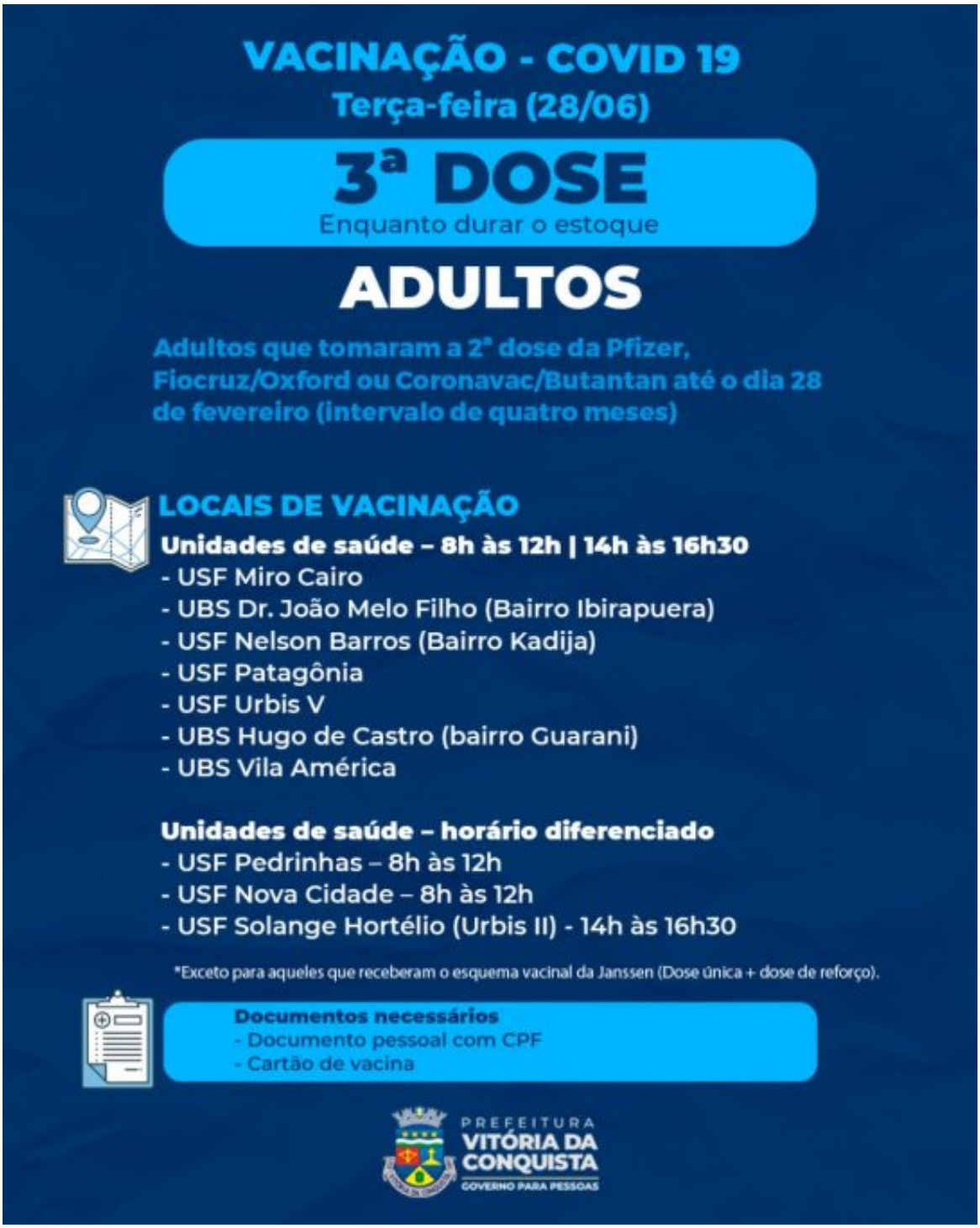
VACINAÇÃO - COVID 19
Terça-feira (28/06)
3ª DOSE
Enquanto durar o estoque
ADULTOS
Adultos que tomaram a 2ª dose da Pfizer, Fiocruz/Oxford ou Coronavac/Butantan até o dia 28 de fevereiro (intervalo de quatro meses)
LOCAIS DE VACINAÇÃO
Unidades de saúde – 8h às 12h | 14h às 16h30
- USF Miro Cairo
- UBS Dr. João Melo Filho (Bairro Ibirapuera)
- USF Nelson Barros (Bairro Kadija)
- USF Patagônia
- USF Urbis V
- UBS Hugo de Castro (bairro Guarani)
- UBS Vila América
Unidades de saúde – horário diferenciado
- USF Pedrinhas – 8h às 12h
- USF Nova Cidade – 8h às 12h
- USF Solange Hortélio (Urbis II) - 14h às 16h30
*Exceto para aqueles que receberam o esquema vacinal da Janssen (Dose única + dose de reforço).
Documentos necessários
- Documento pessoal com CPF
- Cartão de vacina
PREFEITURA
VITÓRIA DA CONQUISTA
GOVERNO PARA PESSOAS

Crianças e adolescentes – Na unidade Régis Pacheco (Centro), terá vacinação para as crianças de 5 anos, com a 1ª ou 2ª dose, com retorno agendado até o dia 29 de junho.

Para as crianças de 6 a 11 anos, exceto aquelas com imunossupressão, terá a 1ª dose ou 2ª dose da Coronavac; e para os adolescentes terá a 3ª dose, desde que tenham tomado a 2ª

dose até o dia 28 de fevereiro. A vacinação será nas unidades de saúde Jardim Valéria I e II, Bruno Bacelar, Vila Serrana, Régis Pacheco (Centro), Panorama, Dr. Admário Santos (Bairro Brasil). Nas unidades Urbis VI e Nestor Guimarães (bairro Kadija), a vacinação será no turno vespertino.

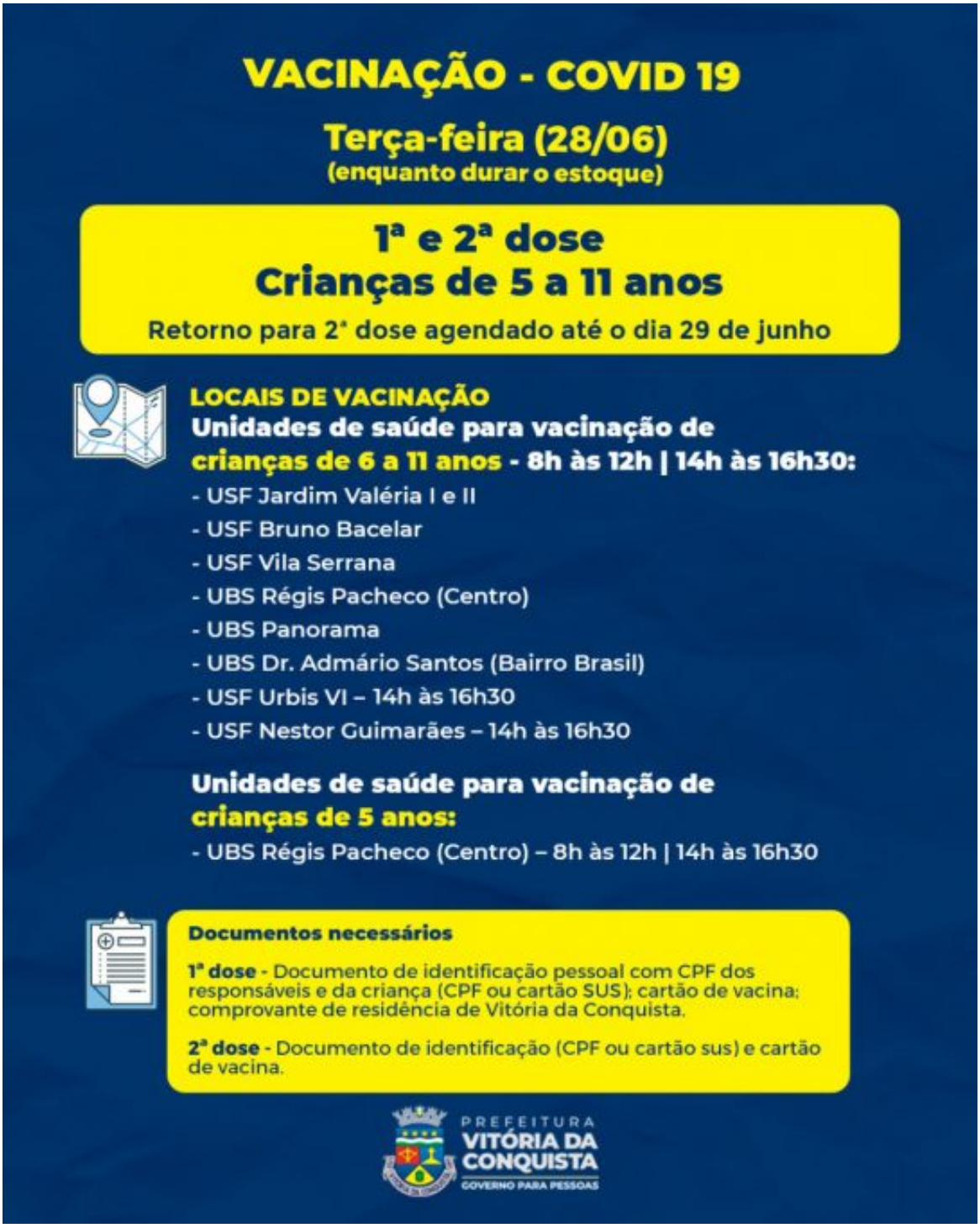

Grupos prioritários – As gestantes e puérperas devem se dirigir até Unidade de Saúde Morada dos Pássaros para se vacinar com a 2ª dose (retorno agendado até o dia 29 de junho) ou 3ª dose da Pfizer, desde que tenha sido vacinada com as duas doses anteriores até o dia 28 de fevereiro. Os adultos e adolescentes que estão com a 2ª dose da Pfizer em atraso também poderão se vacinar nesse mesmo local.

VACINAÇÃO - COVID 19

Terça-feira (28/06)
(enquanto durar o estoque)

2ª dose Pfizer – adultos, adolescentes, gestantes e puérperas
Retorno para 2ª dose agendado até o dia 29 de junho (ou em atraso)

3ª dose – gestantes e puérperas
Aquelas que se vacinaram a 2ª dose até o dia 28 de fevereiro

*Os adolescentes devem estar acompanhados dos pais ou responsáveis no momento da vacinação

LOCAIS DE VACINAÇÃO

Unidades de saúde
- USF Morada dos Pássaros – 8h às 12h | 14h às 16h30

Documentos necessários
- Documento pessoal com CPF e cartão de vacina.

PREFEITURA VITÓRIA DA CONQUISTA
GOVERNO PARA PESSOAS