Unidades de saúde continuam com vacinação de todas as doses nesta terça

Date : 18-04-2022

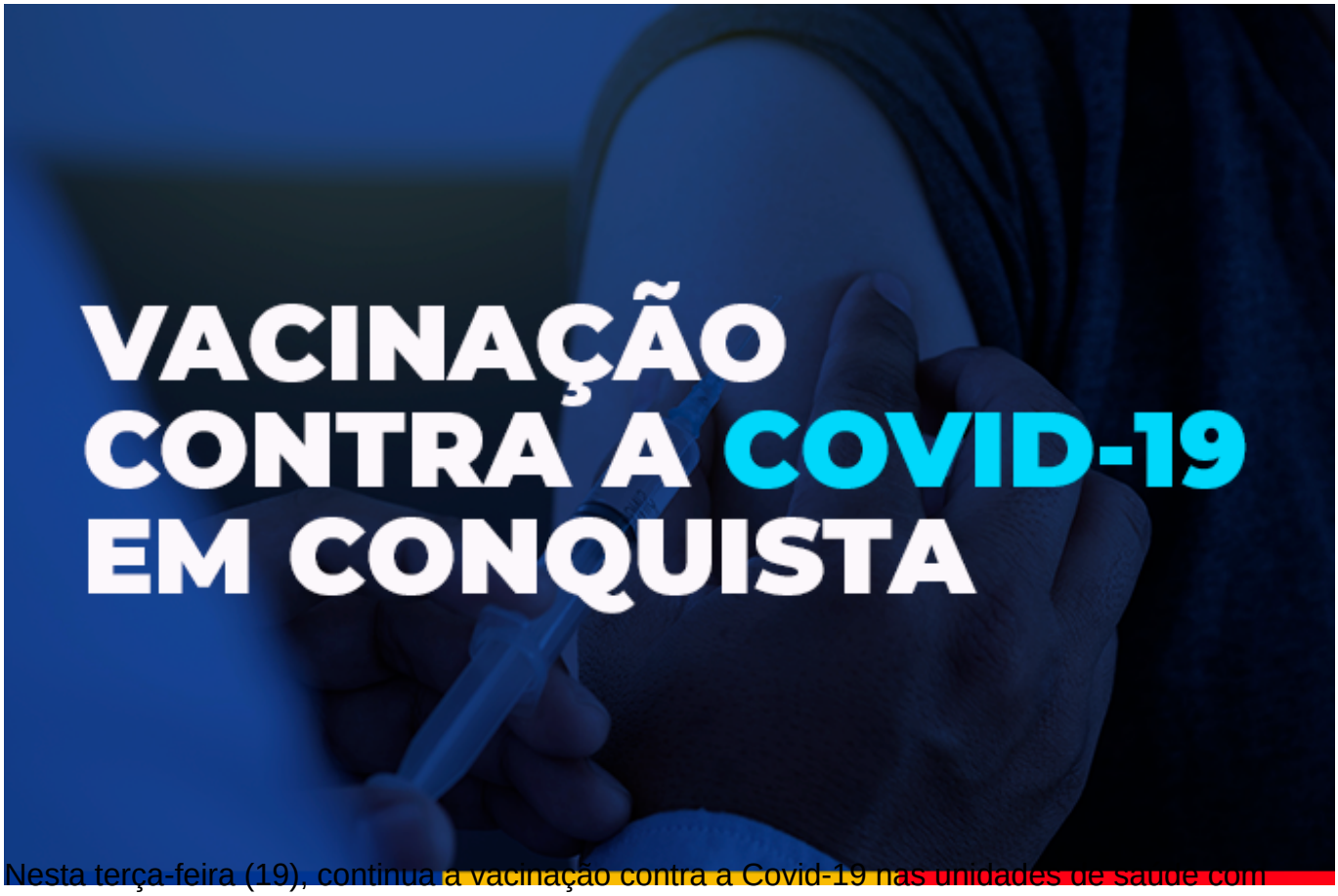

Nesta terça-feira (19), continua a vacinação contra a Covid-19 nas unidades de saúde com todas as doses disponíveis para todos os públicos. O horário de funcionamento das salas de vacina é de 8h às 12h e de 14h às 16h, exceto algumas unidades que trabalham em horários diferenciados, com distribuição de senhas de atendimento, conforme capacidade de atendimento, por turno, de cada equipe.

Veja a programação desta terça.

Crianças e adolescentes – Para o público infantil, haverá a 1ª dose para 5 a 11 anos, além da 2ª dose das vacinas da Pfizer e da Coronavac, de 6 a 11 anos, para aquelas com retorno marcado até o dia 19 de abril. A vacinação ocorrerá na unidade Nestor Guimarães (Bairro Jurema), de 8h às 12h e de 14h às 16h; e na UBS Régis Pacheco (Centro), de 8h às 17h30, sem intervalo para o almoço.

Os adolescentes que não se vacinaram com a 1ª dose ou precisam da 2ª dose, com retorno marcado até o dia 20 de abril, poderão se vacinar nas unidades Conveima, Morada dos Pássaros, Jardim Valéria I e Solange Hortélio, essa última apenas no período da tarde. Os pais ou responsáveis devem acompanhá-los durante a vacinação.

VACINAÇÃO - COVID 19

Terça-feira (19/04)

(enquanto durar o estoque)

CRIANÇAS 5 A 11 ANOS
1ª DOSE

6 A 11 ANOS
2ª DOSE CORONAVAC

5 A 11 ANOS
2ª DOSE PFIZER

2ª dose para crianças com retorno agendado até o dia 19 de abril

Locais de vacinação - Unidade Básica de Saúde (UBS)
USF Nestor Guimarães (Bairro Jurema) 8h às 12h | 14h às 16h
UBS Régis Pacheco 8h às 17h30

Documentos necessários:

1ª dose – - Documento de identificação pessoal com CPF dos pais ou responsáveis e da criança (CPF ou cartão SUS); cartão de vacina; comprovante de residência de Vitória da Conquista.

2ª dose – Documento de identificação da criança (CPF ou cartão sus) e cartão de vacina.

Atenção! Caso a criança for acompanhada por outro responsável maior de 18 anos para tomar a 1ª dose, é preciso apresentar também o formulário de autorização da vacinação com assinatura do pai ou da mãe, que deve ser impresso antecipadamente ou escrito à mão (modelo disponível no site pmvc.ba.gov.br/vacinaconquista).

PREFEITURA VITÓRIA DA CONQUISTA
GOVERNO PARA PESSOAS

Adultos – A 3ª dose estará disponível para os adultos que tomaram as duas doses até o dia 19 de dezembro de 2021, nas unidades de saúde Urbis V, Vila Serrana, Miro Cairo, Patagônia e Nelson Barros (Bairro Kadija). Nas unidades Pedrinhas e Nova Cidade, a vacinação ocorre apenas no turno da manhã; e na unidade Urbis VI, a vacinação é de 13h30 às 17h.

Também terá a 1ª dose para os adultos não vacinados e a 2ª dose da AstraZeneca/Fiocruz ou Coronavac/Butantan, para aqueles com retorno agendado até o dia 20 de abril, na unidade Nossa Senhora Aparecida. Já a 2ª dose da Pfizer está disponível nas unidades Conveima e Jardim Valéria I, e na unidade Solange Hortélio (Urbis II) no turno vespertino. Quem tomou a dose única da Janssen até o dia 19 de fevereiro, deve completar o esquema vacinal com a dose de reforço na USF Solange Hortélio, no turno da tarde.

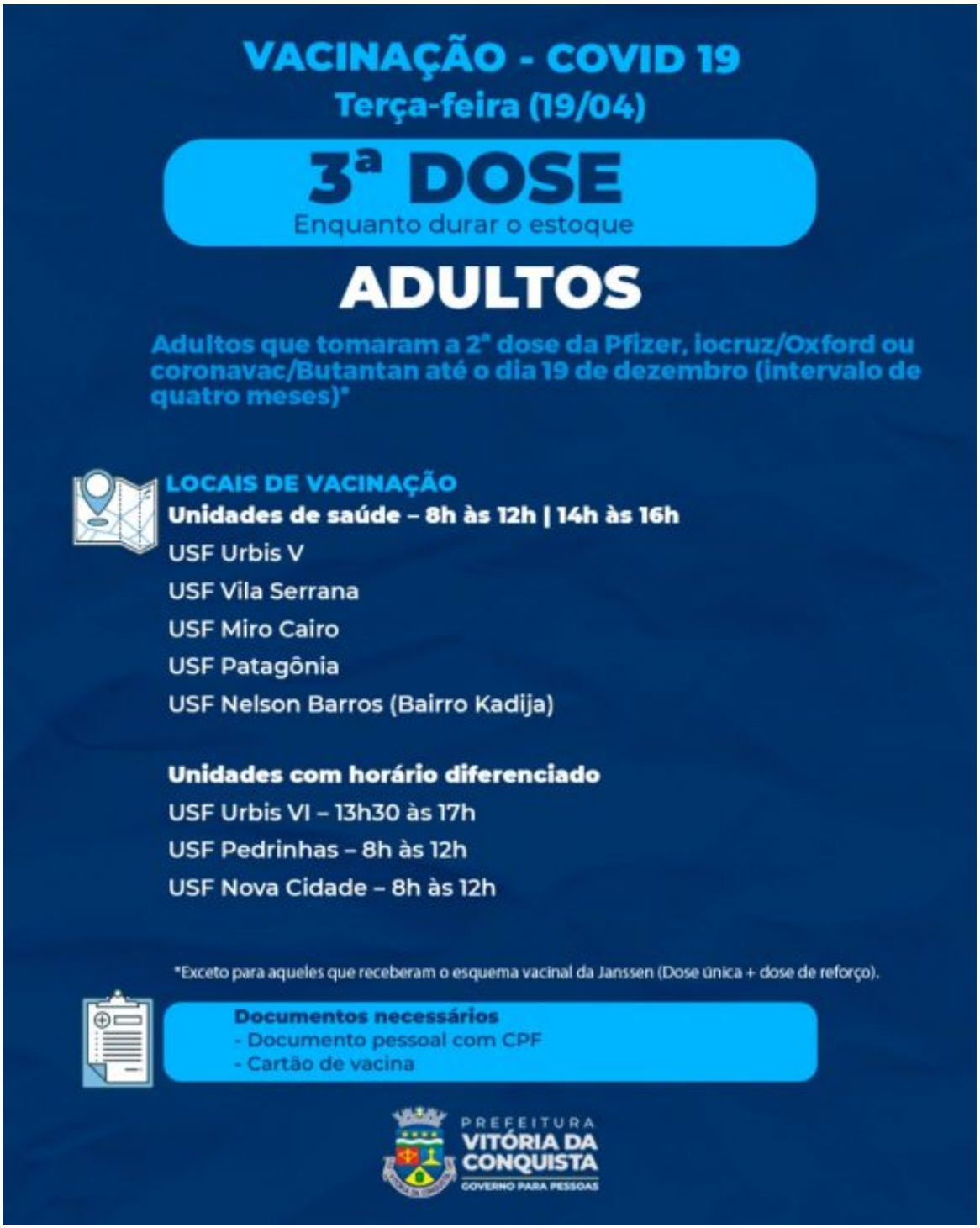

VACINAÇÃO - COVID 19
Terça-feira (19/04)
1ª e 2ª DOSE
Enquanto durar o estoque
ADULTOS
2ª DOSE PARA AS PESSOAS COM DATA DE RETORNO PARA O DIA 20 DE ABRIL OU DATAS EM ATRASO
LOCAL DE VACINAÇÃO - 1ª E 2ª DOSE ASTRAZENECA/OXFORD OU 2ª CORONAVAC/BUTANTAN
Unidade de saúde – 8h às 12h | 14h às 16h
Nossa Senhora Aparecida
LOCAIS DE VACINAÇÃO - 2ª DOSE PFIZER
Unidades de saúde – 8h às 12h | 14h às 16h
USF Conveima
USF Solange Hortélio (Urbis II) – 14h às 16h
USF Jardim Valéria I
Documentos necessários
1ª dose - documento pessoal com CPF e comprovante de residência de Vitória da Conquista.
2ª dose - documento pessoal com CPF e cartão de vacina.
PREFEITURA
VITÓRIA DA CONQUISTA
GOVERNO PARA PESSOAS

4ª dose grupos prioritários – Os imunossuprimidos maiores de 18 anos, que tomaram as três doses até o dia 19 de dezembro de 2021, poderão tomar a 4ª dose nas unidades de saúde Morada dos Pássaros, Conveima, Jardim Valéria I e Solange Hortélio (Urbis II), essa última apenas no vespertino. Já os imunocomprometidos com 12 anos ou mais também poderão se vacinar com a 3ª dose nessas mesmas unidades, desde que tenham se vacinado com as duas

doses até o dia 22 de fevereiro (intervalo de 56 dias).

Nessas unidades, com exceção da USF Morada os Pássaros, haverá também a 4ª dose para os idosos de 80 anos ou mais que tomaram as três doses anteriores até o dia 19 de dezembro de 2021 .

Nas unidades Morada dos Pássaros, Conveima e Jardim Valéria I, poderão se vacinar as gestantes e puérperas, acima de 12 anos, com a 1ª dose; 2ª dose, com retorno agendado até o dia 20 de abril; ou 3ª dose para aquelas que completaram o esquema vacinal com duas doses até o dia 19 de novembro (intervalo de cinco meses).

VACINAÇÃO - COVID 19

Terça-feira (19/04)

1ª, 2ª, 3ª E 4ª DOSE

Enquanto durar o estoque

Imunossuprimidos graves*

3ª dose para 12 anos ou mais* – aqueles que tomaram a 2ª dose até o dia 22 de fevereiro (intervalo de 56 dias)

4ª dose para 18 anos ou mais – aqueles que tomaram a 3ª dose até o dia 19 de dezembro de 2021 (intervalo de quatro meses)

*Até o momento, a 3ª dose só foi liberada pelo Ministério da Saúde para os adolescentes de 12 a 17 anos, que devem estar acompanhados de um dos pais ou de um responsável maior de 18 anos no momento da vacinação.

LOCAIS DE VACINAÇÃO

Unidades de saúde – 8h às 12h | 14h às 16h

USF Morada dos Pássaros
USF Conveima
USF Solange Hortélio (Urbis II) - 14h às 16h
USF Jardim Valéria I

Documentos necessários
- Documento pessoal com CPF
- Cartão de vacina
- Relatório e/ou receita médica

PREFEITURA VITÓRIA DA CONQUISTA
GOVERNO PARA PESSOAS

VACINAÇÃO - COVID 19
Terça-feira (19/04)
4ª DOSE
Enquanto durar o estoque
IDOSO 80+
Idosos que tomaram a 3ª dose até o dia 19 de dezembro de 2021 (intervalo de quatro meses)
LOCAIS DE VACINAÇÃO
Unidades de saúde – 8h às 12h | 14h às 16h
USF Conveima
USF Solange Hortélio (Urbis II) - 14h às 16h
USF Jardim Valéria I
*Até o momento, o Ministério da Saúde só autorizou a vacinação com a 4ª dose para idosos de 80 anos ou mais.
Documentos necessários
- Documento pessoal com CPF
- Cartão de vacina
PREFEITURA
VITÓRIA DA CONQUISTA
GOVERNO PARA PESSOAS

VACINAÇÃO - COVID 19
Terça-feira (19/04)
1ª, 2ª ou 3ª DOSE
Enquanto durar o estoque
Gestantes e puérperas
2ª dose – retorno agendado até o dia 20 de abril
3ª dose – aquelas que tomaram a 2ª dose até o dia 19 de novembro de 2021 (intervalo de cinco meses)
LOCAIS DE VACINAÇÃO
Unidades de saúde – 8h às 12h | 14h às 16h
USF Morada dos Pássaros
USF Conveima
USF Jardim Valéria I
Documentos necessários
1ª dose gestante – documento pessoal com CPF; comprovante de residência de Vitória da Conquista; cópia impressa do relatório médico.
1ª dose puérpera - documento pessoal com CPF; comprovante de residência de Vitória da Conquista; certidão de nascimento do bebê.
2ª ou 3ª dose gestantes e puérperas - Documento pessoal com CPF e cartão de vacina.
PREFEITURA
VITÓRIA DA CONQUISTA
GOVERNO PARA PESSOAS