Últimas chuvas: intervenções evitam alagamentos e Governo Municipal trabalha para solucionar transtornos

Date : 22-01-2024

Depois da forte chuva do último domingo (21), a Prefeitura de Vitória da Conquista está realizando ações para solucionar os contratempos causados pelo temporal. Por meio das secretarias de Meio Ambiente, Serviços Públicos, Infraestrutura Urbana e Mobilidade Urbana, além da Defesa Civil, Deserg e da Guarda Municipal, o Governo Municipal está transitando pelos quatro cantos da cidade com o objetivo de apurar os danos e revolver as ocorrências.

Desde a noite de ontem, equipes de diversos setores da Prefeitura começaram a trabalhar e atender os chamados da população. Segundo a coordenadora da Defesa Civil, Rosa Freitas, estavam previstos 3mm de chuvas, mas choveu mais de 69mm, causando medo nas pessoas e alagamento das vias. "Nós trabalhamos até às 3h da madrugada, dando assistência. Hoje, de manhã cedo, a nossa equipe também já estava em campo para atender mais chamadas e para dar todo suporte necessário à população", disse.

SEMMA

A Prefeitura tem realizado intervenções desde o final do ano passado para minimizar os impactos causados pela chuva e têm dado resultado. "Não tivemos alagamento em Itapirema, não tivemos alagamento na Lagoa das Flores. A parte alta do Panorama com aquele piscinão conseguiu conter a água, não houve alagamento também no Santo Cecília. Então, nós estamos fazendo um trabalho, não só no período das chuvas, mas principalmente antecipando o trabalho para que não tenha grandes danos nesse momento de chuva na nossa cidade", destacou a prefeita Sheila Lemos.

"O que a gente observou com a chuva de ontem foi que os impactos foram menores em razão dessas medidas. Hoje, nós já vamos entrar em diversas localidades para que a gente devolva a normalidade. Vamos atuar naqueles locais que mais precisam das ações do município", completou o secretário de Infraestrutura Urbana, Jackson Yoshiura.

Canal do Santa Cecília

Avenida Integração

A Secretaria Municipal de Meio Ambiente (Semma) está realizando a poda dos galhos e árvores que caíram em decorrência do temporal. De acordo com a secretária do Meio Ambiente, Ana Claúdia Passos, entre o domingo e esta segunda-feira (22), foram registrados cerca de 30 ocorrências de quedas de galhos e tombamentos de árvores na cidade. Em

parceria com essa pasta, a Secretaria Municipal de Serviços Públicos está atuando na retirada desses materiais e na limpeza de vias e canais, a exemplo do canal do loteamento Santa Cecília e da Avenida Integração.

O secretário de Serviços Públicos, Luís Paulo Sousa, disse que houve ocorrências principalmente na Avenida Macaúbas, no bairro Brasil, e em algumas ruas do Patagônia e do bairro Recreio. Há equipes também nas avenidas Brumado e Amazonas (em frente ao Caic), na Rua Sifredo Pedral Sampaio e no Kadija. "Por determinação da nossa prefeita Sheila Lemos, a gente está rodando, a equipe está na rua para poder deixar a cidade limpa", disse.

A Secretaria Municipal de Mobilidade Urbana (Semob) também recebeu ligações informando sobre a queda de árvores em vários pontos da cidade, como as avenidas Integração, Jonas Hortélio, Luís Eduardo Magalhães e no bairro Brasil. Por isso, equipes da Semob foram direcionadas a esses locais, para desobstruir as vias e sinalizar as áreas em que houve erosão do pavimento asfáltico, o que pode causar acidentes. Além disso, a Semob está trabalhando para atender ocorrências de veículos que foram arrastados no Loteamento Remanso.

Autopeças
TRÂNSITO

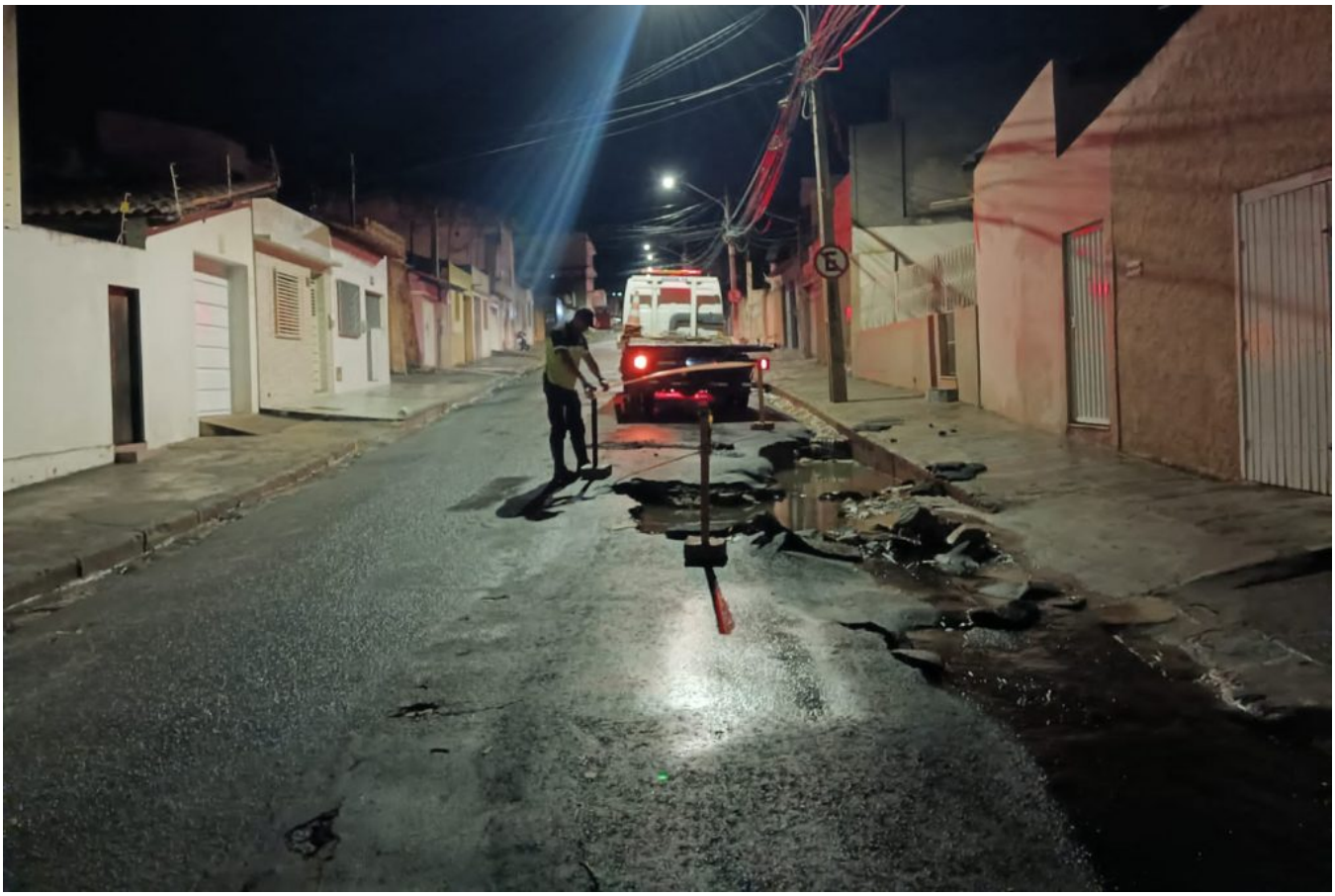

A Central de Equipamentos (Deserg) também está trabalhando para evitar alagamento no bairro Campinhos. Nesse último final de semana, cerca de 1.350 caçambas com material organânico foram retirados da Lagoa das Bateias, a fim de que a vegetação flutuante não causasse danos ao sangradouro e obstruição do canal de escoamento, impedindo que a água siga o curso até chegar ao córrego localizado no bairro Campinhos. No momento, essa região se encontra interdidada para a circulação de veículos e a população deve redobrar os cuidados ao transitar pela área.

Até o momento, a Secretaria de Desenvolvimento Social (Semdes) identificou que duas famílias dos bairros Patagônia e Ibirapuera estão desalojadas e não há necessidade de aluguel social. Além disso, a Guarda Municipal está dando apoio às secretarias, a Defesa Civil e a rede de policiamento, atendendo chamados pelo número 153.

Em caso de qualquer intercorrência, a população deve ligar para a Defesa Civil, por meio do 199 e pelos números de celular (77) 98834-8844, 98852-2266 ou 98879-3361 ou pelo WhatsApp (77) 8856-5070.