Trecho da Avenida Laura Nunes está interditado por conta de serviço da Embasa

Date : 04-02-2023

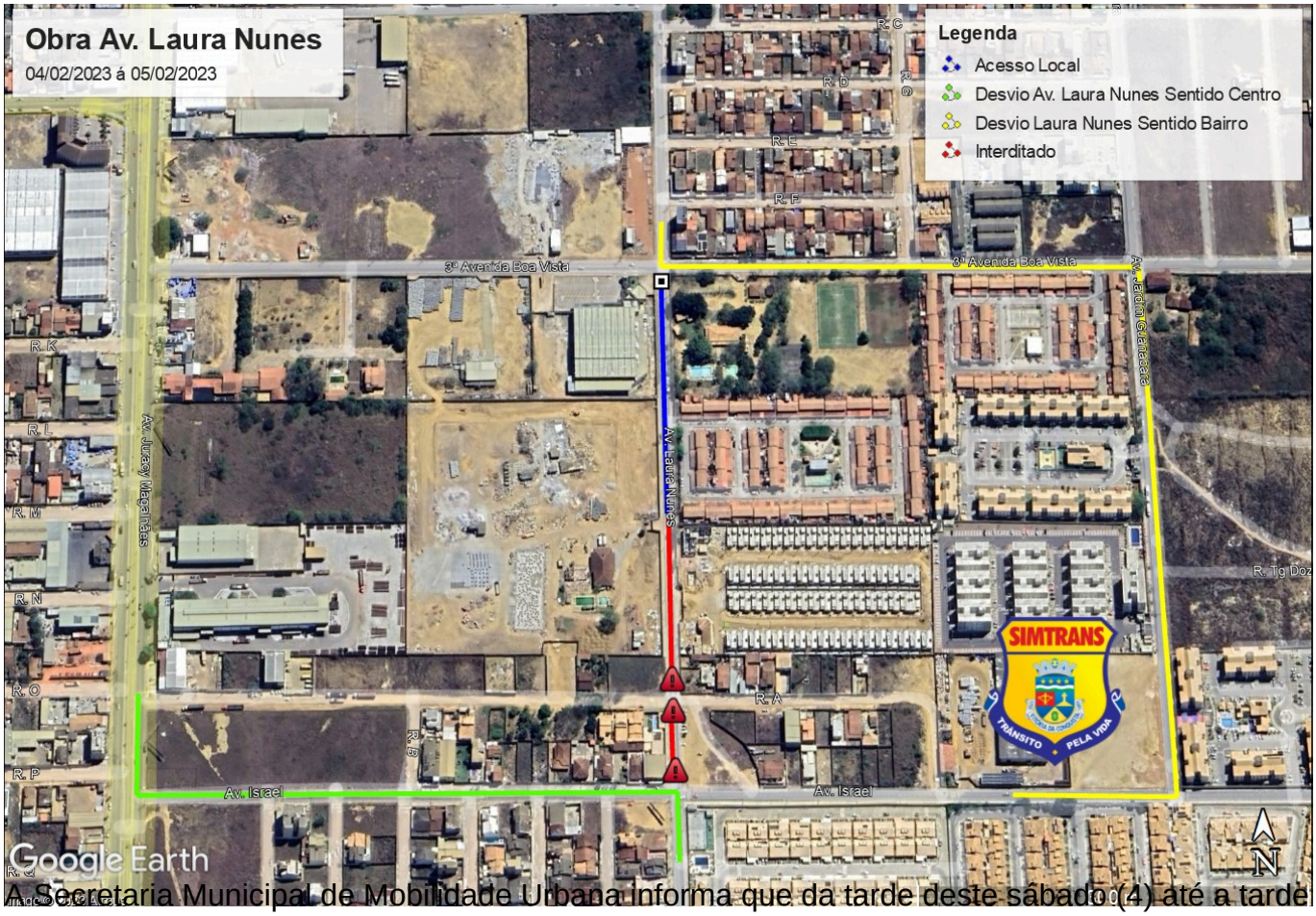

A Secretaria Municipal de Mobilidade Urbana informa que da tarde deste sábado (4) até a tarde de amanhã (5), a avenida Laura Nunes está interditada no trecho entre a 3ª avenida Boa Vista e a avenida Israel, devido a uma obra na rede de esgoto que está sendo realizada pela Embasa.

Os veículos que trafegam sentido Centro-bairro fazem o desvio à esquerda na 3ª avenida e à direita segue na Av. Jardim Guanabara, e no cruzamento com a av. Israel vira à direita novamente para retornar à Laura Nunes. Já quem vai no sentido bairro-Centro, no cruzamento com a av. Israel vira à esquerda e segue para a Juracy Magalhães.