Transporte: linha R10 que atende Simão terá desvio de itinerário devido a obras

Date : 08-10-2025

A Secretaria Municipal de Mobilidade Urbana (Semob) informa que, devido às obras de esgotamento sanitário no Simão, haverá um desvio na linha R10 a partir de amanhã (9). Durante este período, o ônibus não conseguirá acessar a região conhecida localmente como "pneus". A previsão é que o desvio aconteça até a próxima terça-feira (14).

Veja no mapa abaixo que o ônibus não atenderá a linha vermelha, por não possuir alternativas de manobras segura. Durante esse período, o mesmo seguirá as setas rosas.

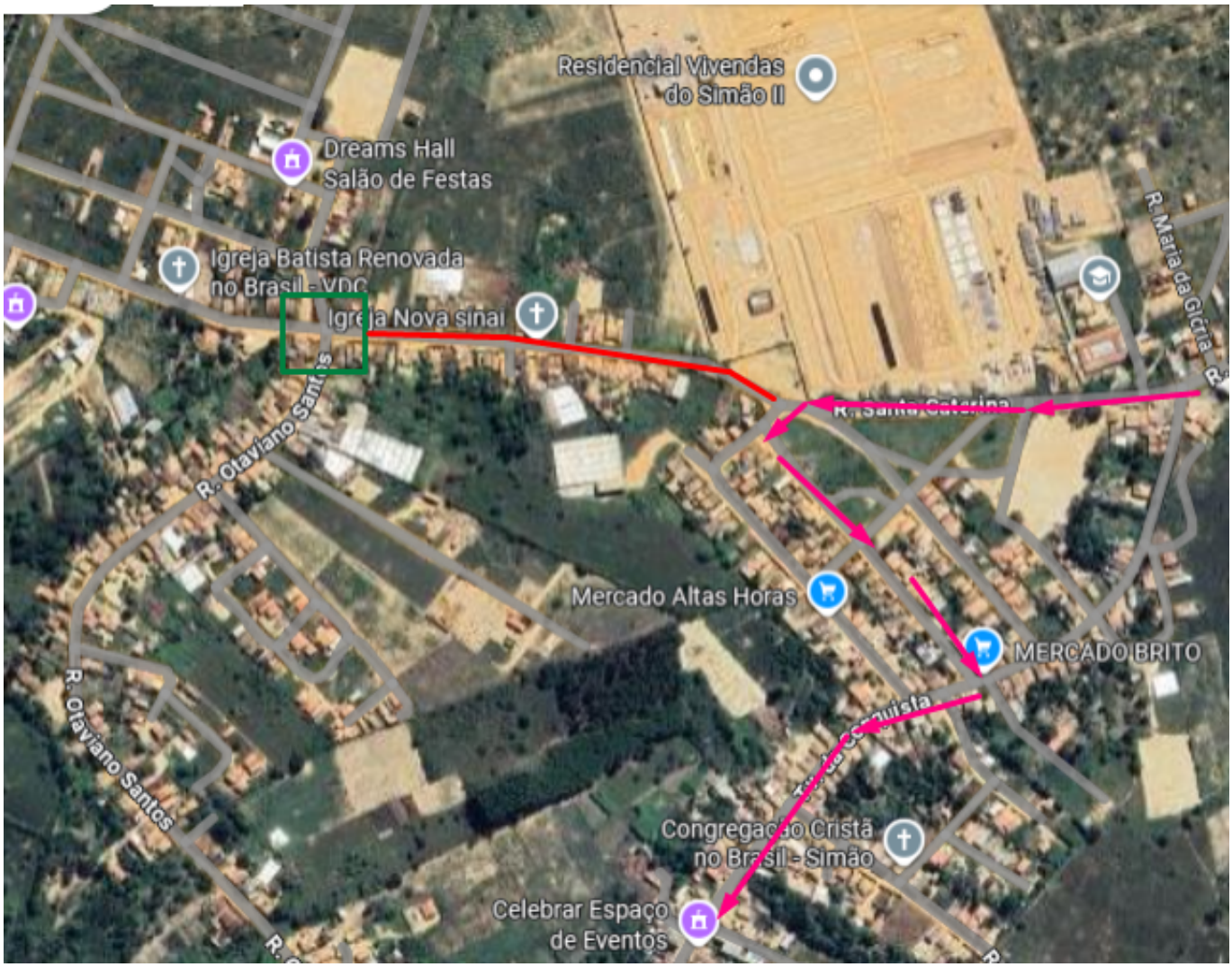
Residencial Vivendas do Simão II
Dreams Hall Salão de Festas
Igreja Batista Renovada no Brasil - VDC
Igreja Nova sinai
R. Santa Catarina
R. Maria da Gloria
R. Otaviano Santos
Mercado Altas Horas
MERCADO BRITO
Congregação Cristã no Brasil - Simão
Celebrar Espaço de Eventos