# Trânsito na Rua Paulino Santos é alterado para obras da EMBASA

**Date :** 30-04-2019

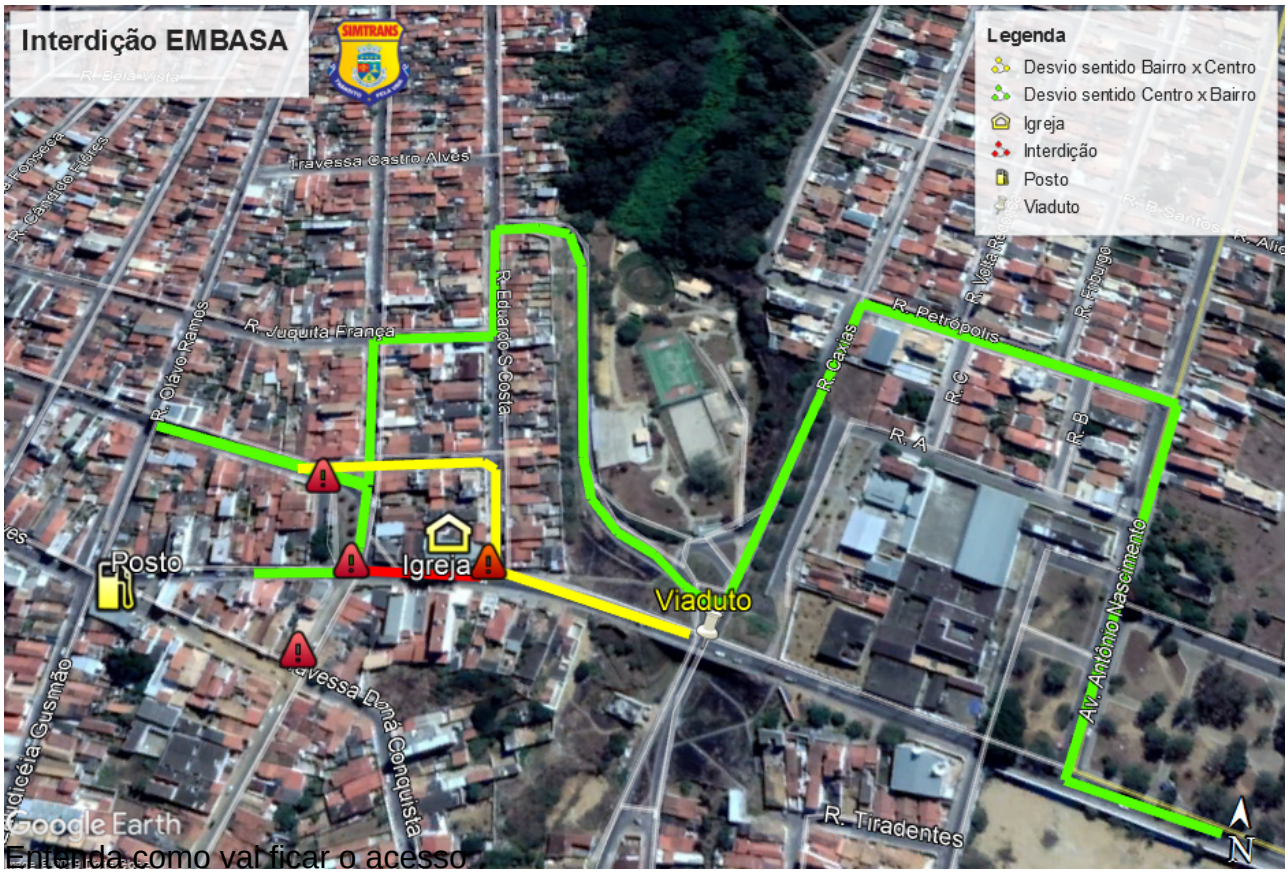


Entenda como vai ficar o acesso

A Prefeitura de Vitória da Conquista, por meio da Secretaria de Mobilidade Urbana (Semob), informa que será necessária a interdição parcial da Rua Paulino Santos, no bairro Guarani, para a realização de obras de manutenção pela Empresa Baiana de Águas e Saneamento (EMBASA). Este fechamento terá uma duração de aproximadamente uma semana. Começa nesta terça-feira (30), às 22h, até domingo, 05 de maio, às 06h.

De acordo com o Agente Municipal de Trânsito, Tiago Barros, “as alterações no trânsito que ocorrerão no entorno do Viaduto do Bairro Guarani, em virtude de obras realizadas pela EMBASA , têm o objetivo de melhorar o abastecimento de água na Zona Oeste da cidade”.

Clique aqui e veja o mapa explicativo com as alterações.