Todos os três casos suspeitos de varíola dos macacos no município foram descartados

Date : 08-08-2022

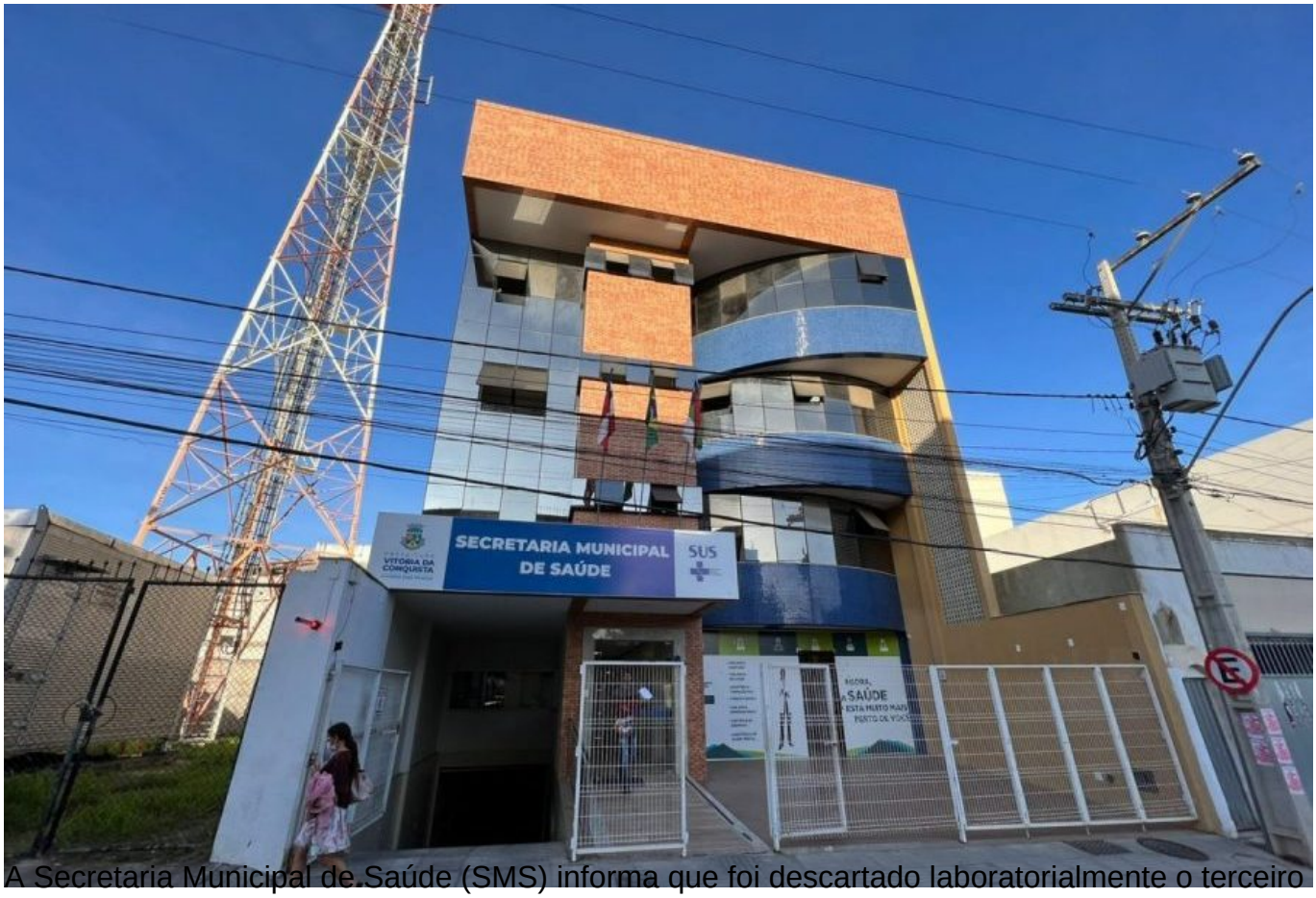

A Secretaria Municipal de Saúde (SMS) informa que foi descartado laboratorialmente o terceiro caso notificado de varíola dos macacos (monkeypox) em Vitória da Conquista. As amostras apresentaram resultado de PCR não detectável para o vírus, segundo Vigilância Epidemiológica (Viep) da SMS.

Assim, como não houve mais nenhuma notificação suspeita da doença no município depois das três notificadas no mês passado, estão descartados todos os casos que estiveram sob suspeição. O último caso, descartado hoje, foi notificado no dia 26 de julho por um hospital da rede privada e o paciente, um homem de 27 anos, está bem e já foi liberado do isolamento.

A SMS orienta que qualquer pessoa que apresente sintomas característicos da varíola dos macacos (monkeypox) – febre alta súbita, dor no corpo, adenomegalia (aumentos dos gânglios), fraqueza e dor nas costas, e com presença de erupções cutâneas – e que tenha viajado para área de circulação do vírus ou que teve contato com caso suspeito ou confirmado da doença, entre em contato com a Vigilância Epidemiológica, por meio do telefone 3429-7405, ou procurar a unidade de saúde mais próxima para avaliação médica.