Terça-feira tem vacina contra Influenza e 3ª dose contra Covid-19 no centro da cidade

Date : 25-04-2022

A Secretaria Municipal de Saúde (SMS) vai realizar uma ação de vacinação na Galeria 2 de Julho, no centro da cidade, para vacinar os adultos que estão em atraso ou aqueles que estão no período correto para tomar a 3ª dose da vacina contra Covid-19. Na oportunidade, também serão vacinados contra a Influenza, os idosos de 60 anos ou mais e trabalhadores da saúde, incluídos na primeira etapa da campanha.

A ação será das 9h às 14h, na Galeria, que fica localizada na Avenida Dois de Julho, nº 73. Poderão se vacinar com a 3ª dose os adultos que tenham tomado a 2ª dose das vacinas Pfizer, Coronavac ou Fiocruz, até o dia 26 de dezembro de 2021 (intervalo de quatro meses). Basta levar o documento pessoal com CPF e cartão de vacina.

Para se vacinar contra Influenza, os idosos devem apresentar documento de identificação ou cartão SUS e caderneta de vacinação. Já os trabalhadores da saúde, além do documento pessoal, devem apresentar também declaração que comprove o vínculo ativo com o serviço de saúde, contracheque do mês anterior ou crachá. Para os autônomos, a comprovação é a declaração do imposto de renda ou certidão de quitação com o Conselho de Classe.

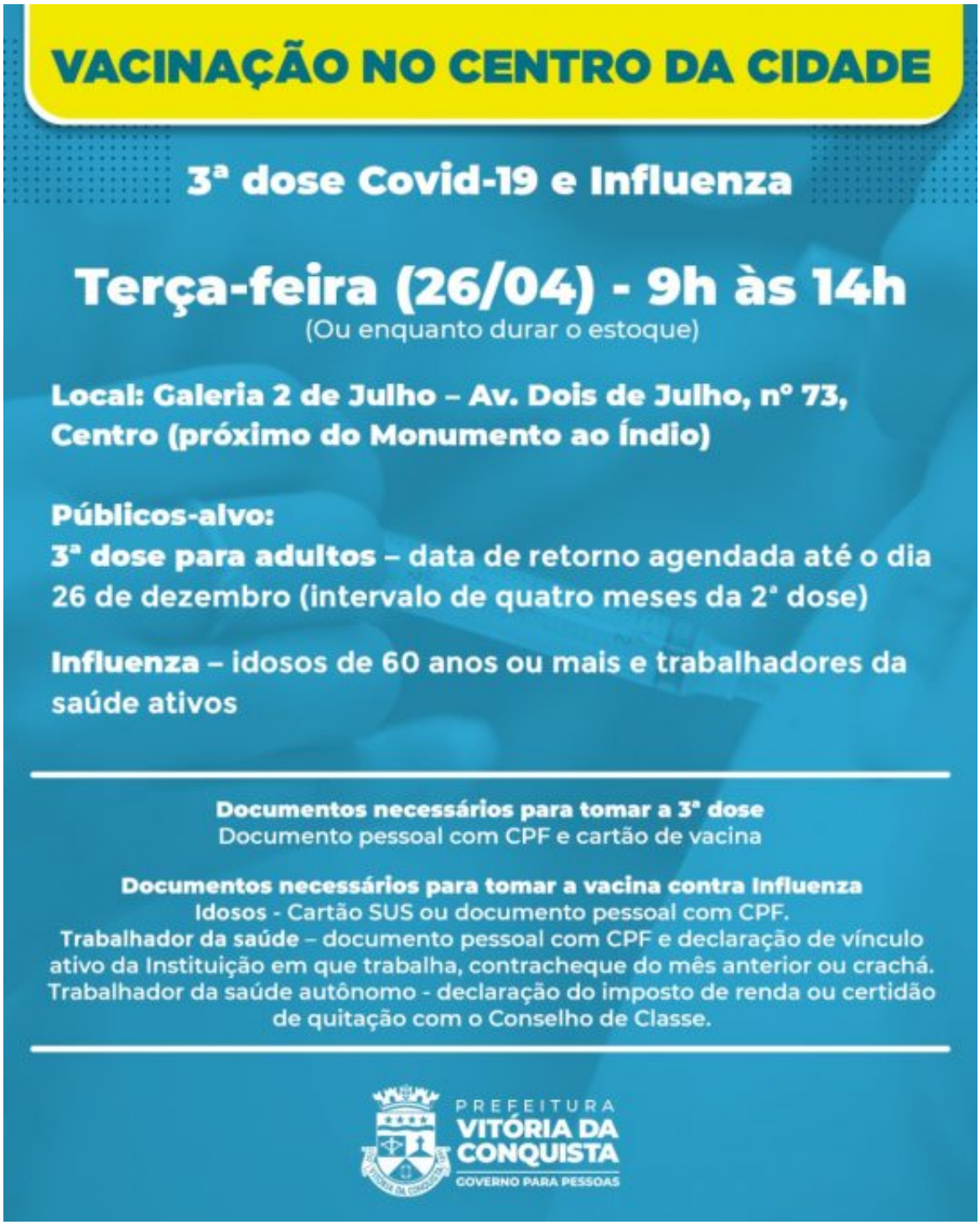

A SMS ressalta que a campanha de vacinação contra a influenza e a vacinação contra a Covid-19 estão sendo realizadas simultaneamente no município, e as duas vacinas podem ser administradas ao mesmo tempo, ou com qualquer intervalo.