Tem vacinação de reforço na quadra da Fainor nesta quarta-feira, além de 1ª, 2ª e 3ª doses nas unidades de saúde

Date : 08-02-2022

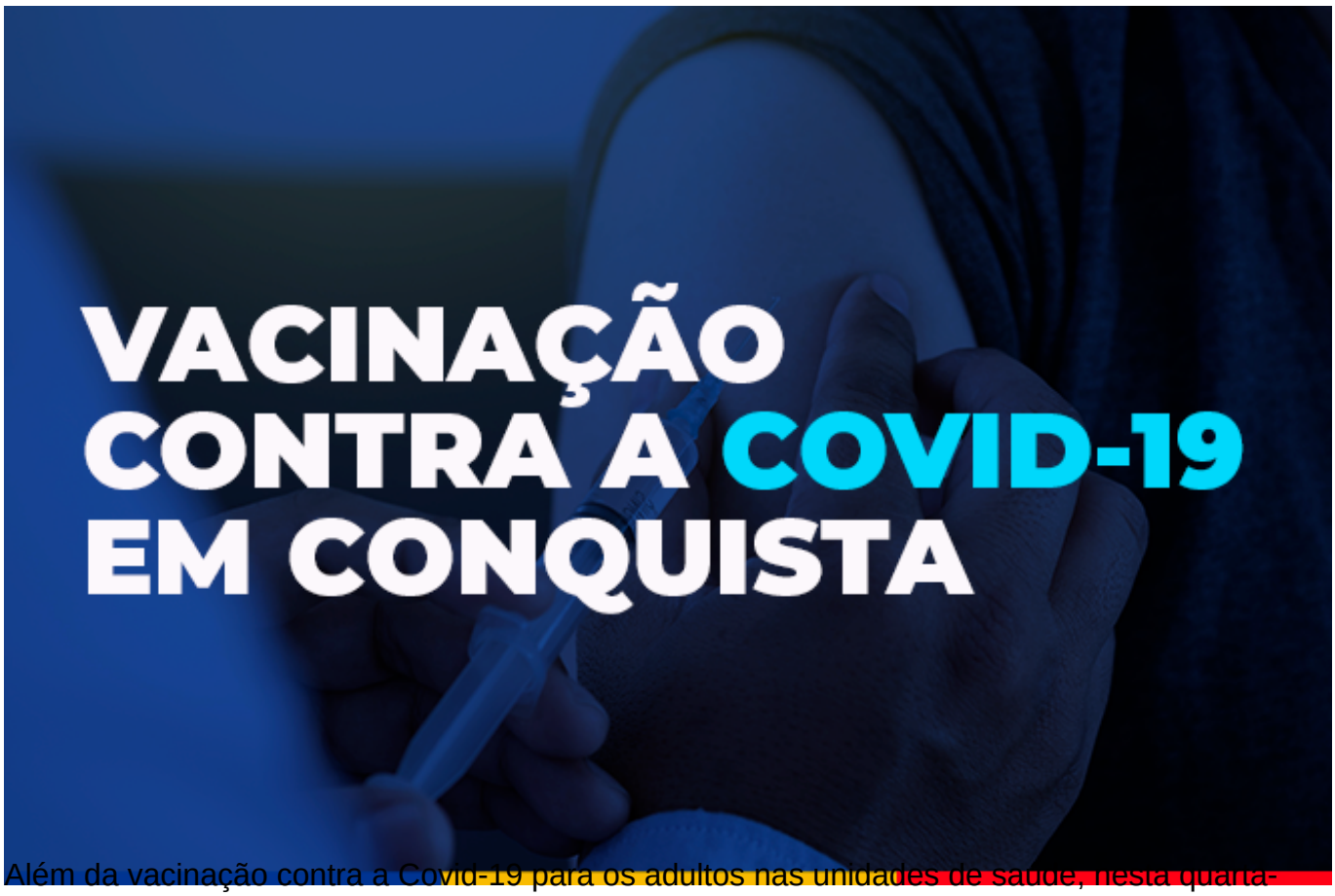

Além da vacinação contra a Covid-19 para os adultos nas unidades de saúde, nesta quarta-feira (9), a Secretaria Municipal de Saúde (SMS) abrirá um ponto fixo na quadra esportiva da Fainor, para ampliar o acesso às pessoas que precisam tomar a 3ª dose ou a dose de reforço da Janssen.

Na Fainor, exclusivamente para pedestres, a vacinação será de 9h às 16h, para os adultos que tomaram a 2ª dose, ou aqueles que tomaram a dose única da Janssen, até o dia 8 de outubro de 2021 (intervalo de quatro meses).

Também haverá a 3ª dose, de 8h às 12h e de 14h às 16h, nas seguintes unidades de saúde da família: Urbis VI, Nelson Barros (Bairro Kadija), Patagônia, Vila Serrana, Nestor Guimarães (Bairro Jurema), Recanto das Águas, Nossa Senhora Aparecida e Urbis V. Na unidade Nova Cidade, a vacinação acontece somente no turno da manhã.

A 3ª dose para as pessoas imunocomprometidas que tomaram a 2ª dose até o dia 11 de janeiro (intervalo de 28 dias), além de gestantes e puérperas que tomaram a 2ª dose até o dia 9 de setembro de 2021 (intervalo de cinco meses), estará disponível nas unidades de saúde

Conveima, Solange Hortélio (Urbis II), Jardim Valéria e Miro Cairo.

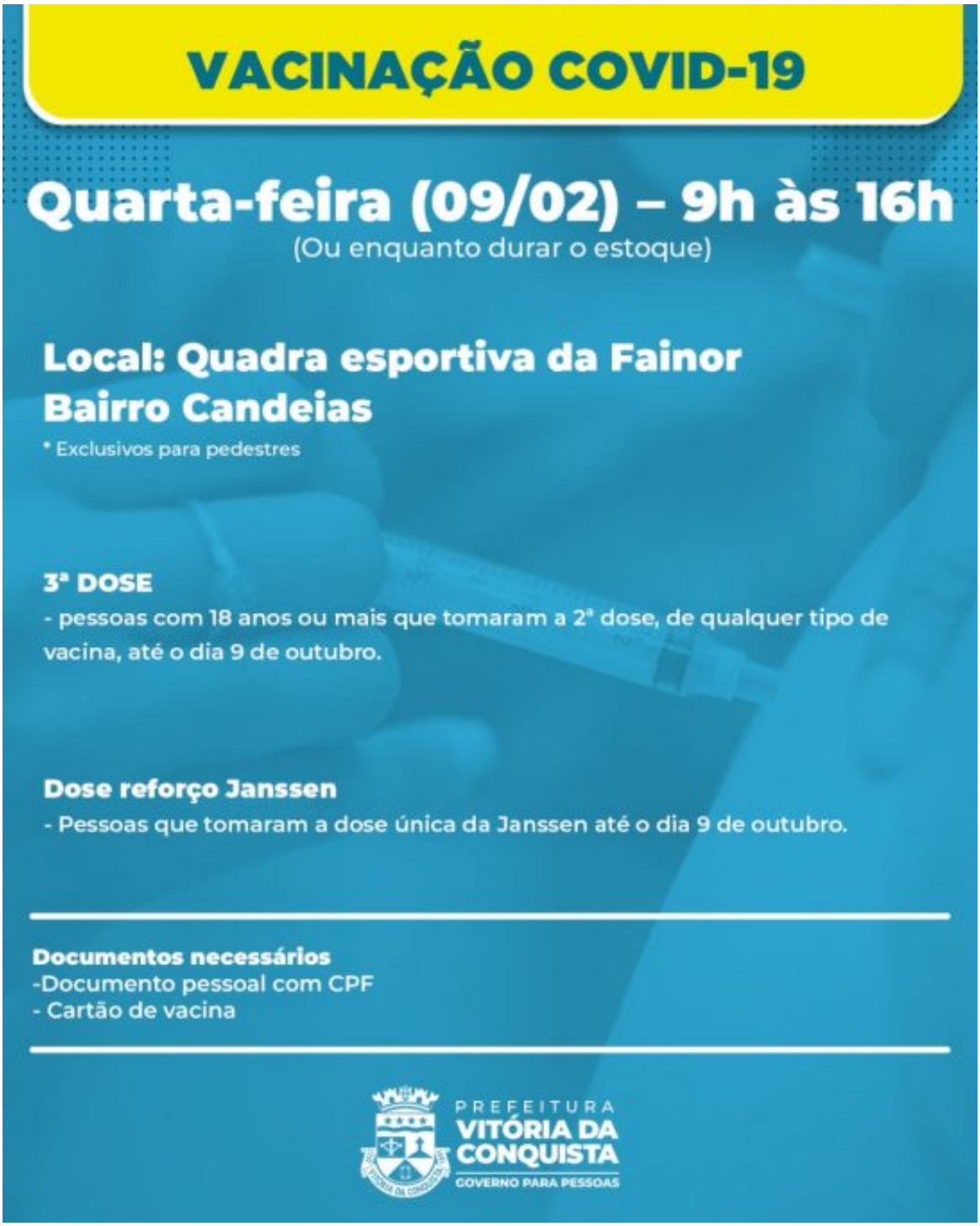

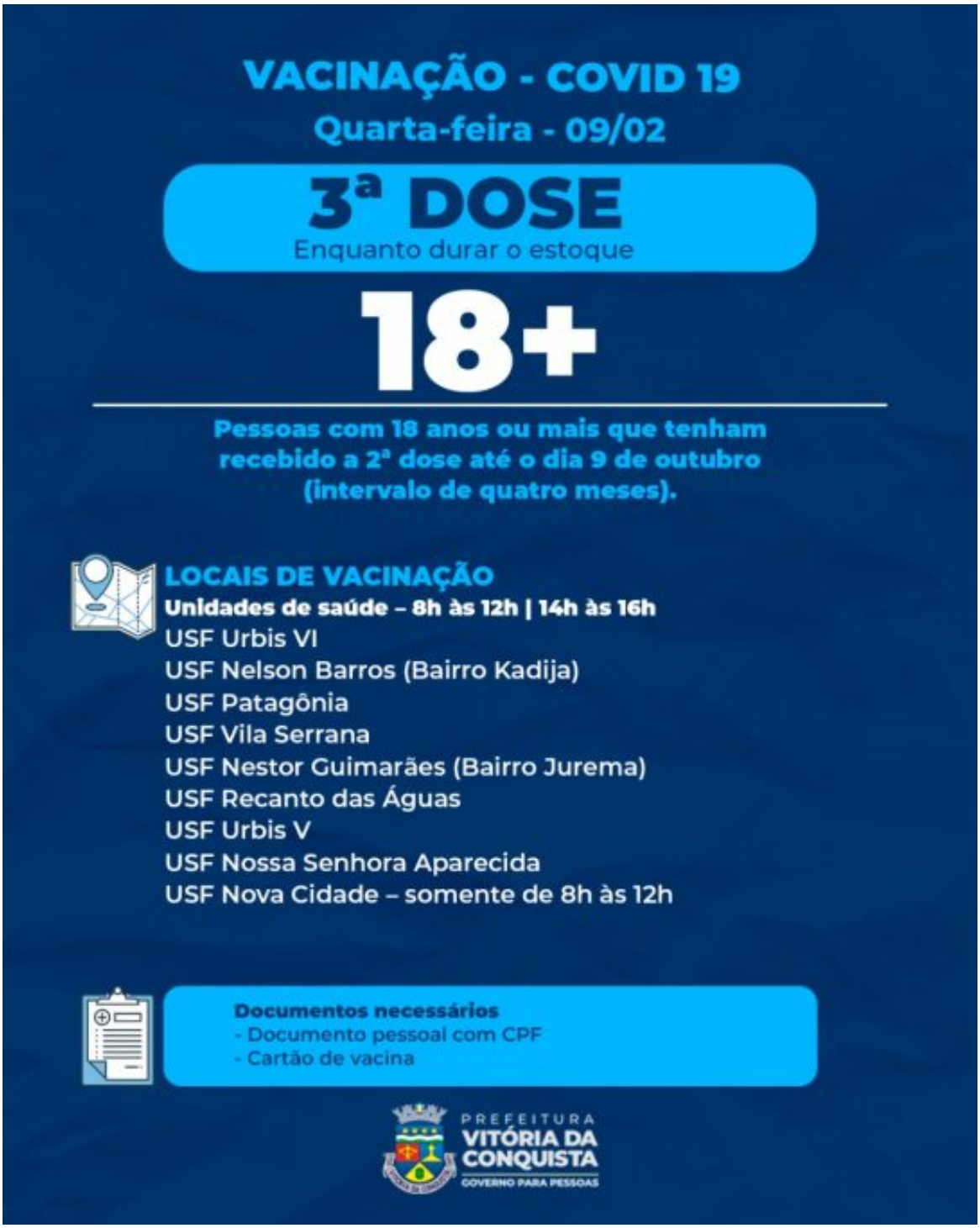
VACINAÇÃO - COVID 19
Quarta-feira - 09/02
3ª DOSE
Enquanto durar o estoque
18+
Pessoas com 18 anos ou mais que tenham recebido a 2ª dose até o dia 9 de outubro (intervalo de quatro meses).
LOCAIS DE VACINAÇÃO
Unidades de saúde – 8h às 12h | 14h às 16h
USF Urbis VI
USF Nelson Barros (Bairro Kadija)
USF Patagônia
USF Vila Serrana
USF Nestor Guimarães (Bairro Jurema)
USF Recanto das Águas
USF Urbis V
USF Nossa Senhora Aparecida
USF Nova Cidade – somente de 8h às 12h
Documentos necessários
- Documento pessoal com CPF
- Cartão de vacina
PREFEITURA
VITÓRIA DA CONQUISTA
GOVERNO PARA PESSOAS

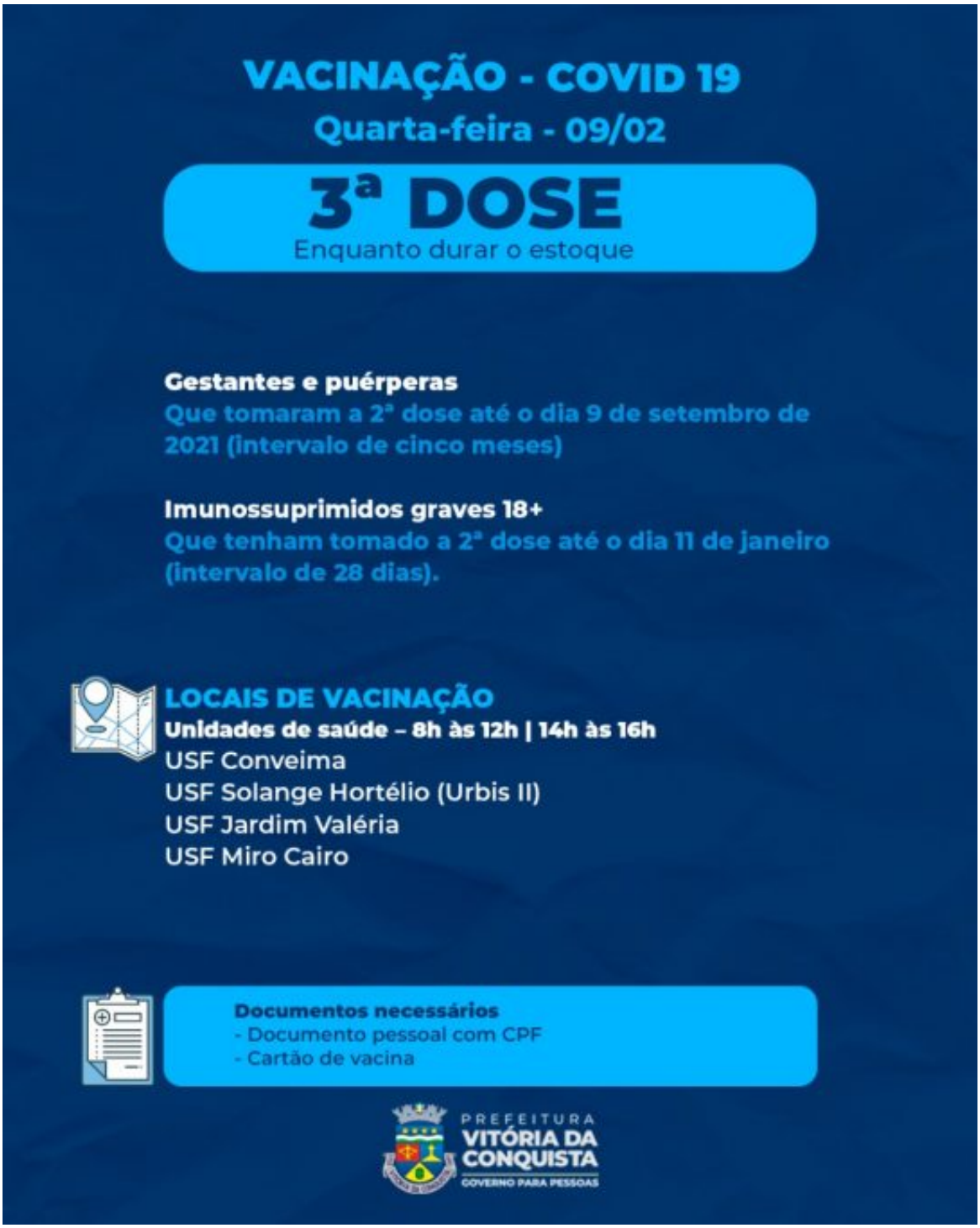

1ª e 2ª dose – Nas unidades de saúde da família Pedrinhas, Morada dos Pássaros ou Bruno Bacelar poderão se vacinar com a 1ª dose os adultos que não tomaram a vacina no ano passado, e também as pessoas que precisam tomar a 2ª dose de Coronavac/Butantan ou Astrazeneca/Fiocruz, com data de retorno para 10 de fevereiro ou datas em atraso.

A 2ª dose da Pfizer será realizada nas unidades de Saúde da Família Conveima, Solange Hortélio (Urbis II), Jardim Valéria e Miro Cairo, para quem tem retorno agendado até o dia 10 de janeiro.

VACINAÇÃO - COVID 19
Quarta-feira - 09/02
2ª DOSE
ASTRAZENECA/FIOCRUZ
CORONAVAC/BUTANTAN
ENQUANTO DURAR O ESTOQUE
PESSOAS COM DATA DE RETORNO PARA O DIA 10 DE FEVEREIRO OU DATAS EM ATRASO
LOCAIS DE VACINAÇÃO
Unidades de saúde – 8h às 12h | 14h às 16h
USF Pedrinhas
USF Morada dos Pássaros
USF Bruno Bacelar
A SEGUNDA DOSE É ESSENCIAL PARA GARANTIR A PROTEÇÃO EFICAZ CONTRA A COVID-19. NÃO DEIXE DE TOMAR A SUA!
Documentos necessários
- Documento pessoal com CPF
- Cartão de vacina
PREFEITURA
VITÓRIA DA CONQUISTA
GOVERNO PARA PESSOAS

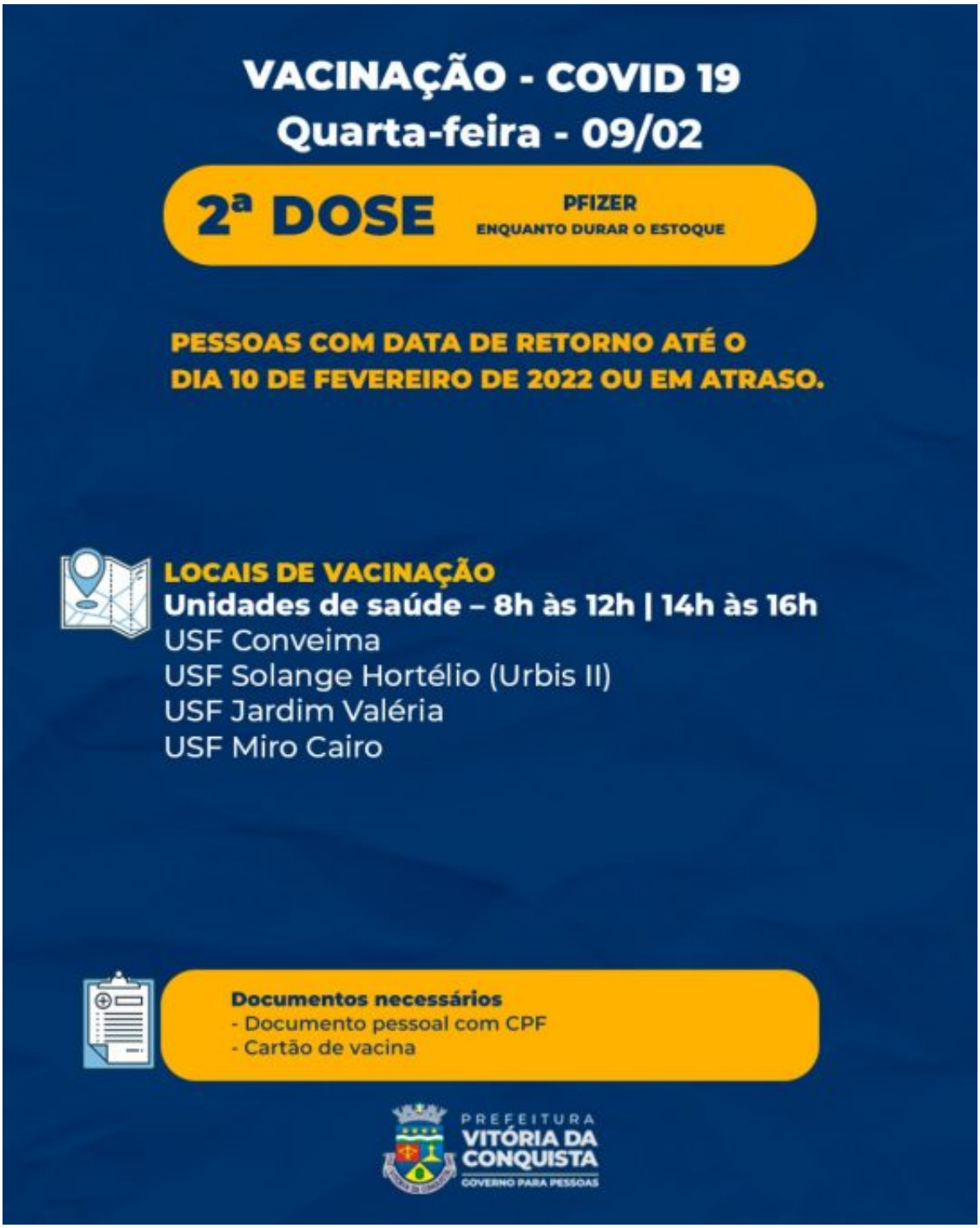
VACINAÇÃO - COVID 19
Quarta-feira - 09/02
2ª DOSE
PFIZER
ENQUANTO DURAR O ESTOQUE
PESSOAS COM DATA DE RETORNO ATÉ O DIA 10 DE FEVEREIRO DE 2022 OU EM ATRASO.
LOCAIS DE VACINAÇÃO
Unidades de saúde – 8h às 12h | 14h às 16h
USF Conveima
USF Solange Hortélio (Urbis II)
USF Jardim Valéria
USF Miro Cairo
Documentos necessários
- Documento pessoal com CPF
- Cartão de vacina
PREFEITURA
VITÓRIA DA CONQUISTA
GOVERNO PARA PESSOAS