SMS vacinou hoje mais de 3 mil pessoas. Nesta quarta-feira a 1ª dose será para 38 anos ou mais

Date : 03-08-2021

Na vacinação desta quarta-feira (4), a faixa etária desce para aplicação da 1ª dose para a população geral de 38 anos ou mais, além de pessoas com doenças crônicas e condições especiais, gestantes, puérperas e lactantes, todos com 18 anos ou mais.

Hoje (3), mais de 3 mil pessoas foram vacinadas com a 1ª dose em Vitória da Conquista, atendendo novamente a população da faixa etária de 39 anos ou mais que ainda não havia conseguido se vacinar na última semana.

Foi o caso das irmãs Vanusa Oliveira, de 40 anos, e Zoílma Oliveira, de 57 anos, que foram juntas ao ponto de vacinação do 9º Batalhão da Polícia Militar para se vacinarem. “Eu estava com muita expectativa e ansiosa para tomar minha primeira dose há dias e finalmente consegui”, contou Vanusa. A sua irmã Zoílma, que não tinha se vacinado na sua faixa etária, aproveitou o incentivo: “Eu estava com medo de me vacinar, mas agora que eu vim com minha irmã e combinamos de virmos juntas pra uma dar coragem pra outra”.

Amanhã (4), a aplicação da 1ª dose será das 9h às 16h, no drive-thru da Ufba e nos pontos fixos para pedestres da Paróquia Rainha da Paz (Patagônia), Salão Paroquial da Santa Luzia (Urbis V), Escola Municipal Mozart Tanajura (Vila América), quadra esportiva da Fainor (Candeias) e 9º Batalhão de Polícia Militar (Ibirapuera).

Na zona rural, as equipes de imunização da Atenção Básica estarão vacinando em Bate-Pé, Iguá, Inhobim I, José Gonçalves, Limeira, Roseira e Veredinha, mediante convocação feita pelos agentes comunitários de saúde de cada região.

SEGUNDA DOSE – Para aqueles que tomaram a 1ª dose da AstraZeneca/Fiocruz e estão com data de retorno para 2ª marcada para o dia 5 de agosto ou datas anteriores, pode procurar os pontos fixos de drive-thru no Comando de Policiamento da Região Sudoeste (CPRSO), no bairro Kadija, e para pedestres no ginásio da Nova Sião (Alto Maron), das 9h às 16h.

A 2ª dose também estará disponível das 8h às 12h e das14h às 16h, nas seguintes unidades de saúde: UBS Panorama, UBS Hugo de Castro (bairro Guarani), UBS Dr. Admário Santos (bairro Brasil), UBS Vila América, UBS CAE II (São Vicente), USF Vila Serrana, USF Jardim Valéria, USF Conveima, USF Solange Hortélio (Urbis II), USF Nova Cidade, USF Urbis VI e USF Miro Cairo.

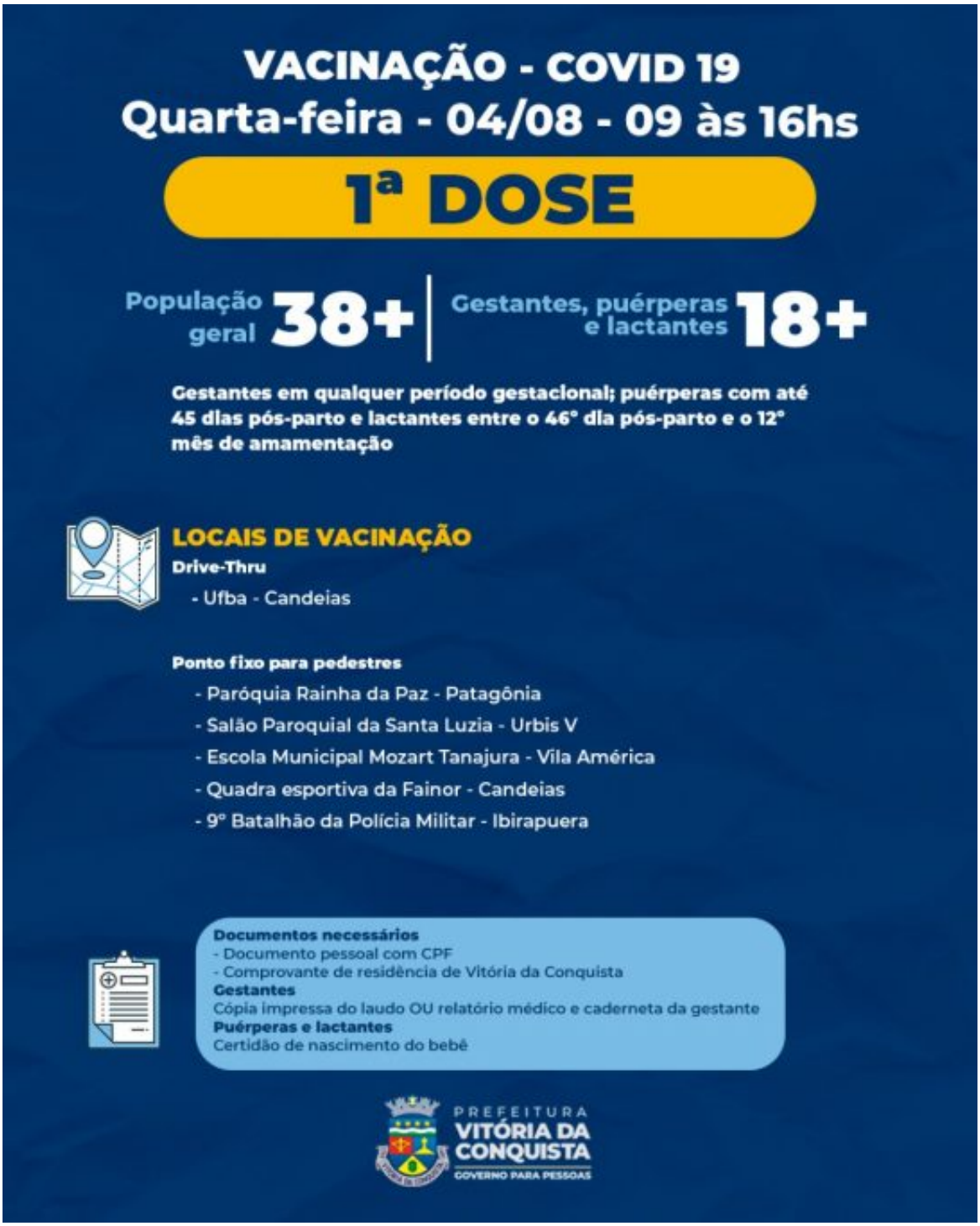
VACINAÇÃO - COVID 19
Quarta-feira - 04/08 - 09 às 16hs
1ª DOSE
População geral 38+
Gestantes, puérperas e lactantes 18+
Gestantes em qualquer período gestacional; puérperas com até 45 dias pós-parto e lactantes entre o 46° dia pós-parto e o 12° mês de amamentação
LOCAIS DE VACINAÇÃO
Drive-Thru
- Ufba - Candeias
Ponto fixo para pedestres
- Paróquia Rainha da Paz - Patagônia
- Salão Paroquial da Santa Luzia - Urbis V
- Escola Municipal Mozart Tanajura - Vila América
- Quadra esportiva da Fainor - Candeias
- 9° Batalhão da Polícia Militar - Ibirapuera
Documentos necessários
- Documento pessoal com CPF
- Comprovante de residência de Vitória da Conquista
Gestantes
Cópia impressa do laudo OU relatório médico e caderneta da gestante
Puérperas e lactantes
Certidão de nascimento do bebê
PREFEITURA
VITÓRIA DA CONQUISTA
GOVERNO PARA PESSOAS

VACINAÇÃO - COVID 19

Terça-feira (03/08) e quarta-feira (04/08) - 9h às 16h

1ª DOSE

Pessoas com doenças crônicas*, deficiências permanentes, transtorno intelectual severo e moderado, Síndrome de Down, imunossuprimidos, transplantados e pacientes em hemodiálise

18+

LOCAIS DE VACINAÇÃO

Drive-Thru

- Ufba - Candeias

Ponto fixo para pedestres

- Paróquia Rainha da Paz – Patagônia
- Salão Paroquial da Santa Luzia – Urbis V
- Escola Municipal Mozart Tanajura – Vila América
- Quadra esportiva da Fainor - Candeias
- 9º Batalhão da Polícia Militar - Ibirapuera

***Atenção! Para saber se você está incluído em um dos grupos prioritários de doenças crônicas, acesse:**
www.pmvc.ba.gov.br/vacinaconquista

Documentos necessários

- Documento pessoal com CPF
- Comprovante de residência de Vitória da Conquista
- Cadastro de acompanhamento da Unidade Saúde de referência, laudos, declarações, prescrições médicas ou relatórios médicos com descritivo ou CID da doença ou condição de saúde.

PREFEITURA VITÓRIA DA CONQUISTA
GOVERNO PARA PESSOAS

VACINAÇÃO - COVID 19

Quarta-feira - 04/08 - 09 às 16hs

2ª DOSE FIOCRUZ/ASTRAZENECA

PESSOAS COM DATA DE RETORNO PARA DIA 5 DE AGOSTO OU DATAS ANTERIORES

LOCAIS DE VACINAÇÃO

Drive-thru – 9h às 16h

- Comando de Policiamento da Região Sudoeste (CPRSO) - Kadija

Ponto fixo para pedestres - 9h às 16h

- Ginásio da Nova Sião – Alto Maron

Unidades de saúde – 8h às 12h e 14h às 16h

UBS Panorama
UBS Hugo de Castro - Bairro Guarani
UBS Dr. Admário Santos - Bairro Brasil
UBS Vila América
UBS CAE II - Bairro São Vicente
USF Vila Serrana
USF Jardim Valéria
USF Conveima
USF Solange Hortélio - Urbis II
USF Nova Cidade
USF Miro Cairo
USF Urbis VI

A SEGUNDA DOSE É ESSENCIAL PARA GARANTIR A PROTEÇÃO EFICAZ CONTRA A COVID-19. NÃO DEIXE DE TOMAR A SUA!

Documentos necessários
- Documento pessoal com CPF
- Cartão de vacina

PREFEITURA VITÓRIA DA CONQUISTA
GOVERNO PARA PESSOAS