SMS vacina apenas 2ª dose nesta sexta e ainda aguarda reposição para a 1ª

Date : 29-07-2021

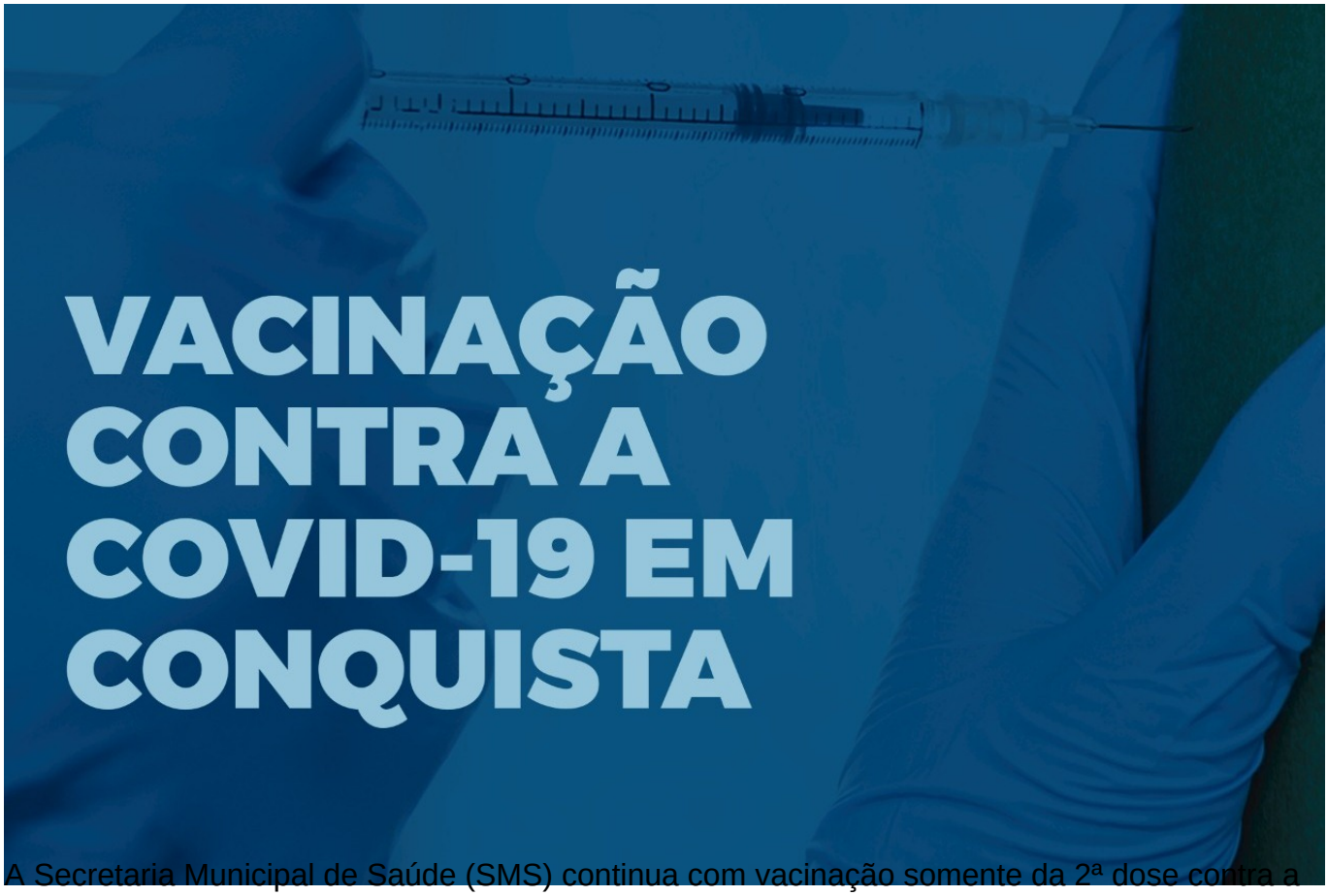

A Secretaria Municipal de Saúde (SMS) continua com vacinação somente da 2ª dose contra a Covid-19, nesta sexta-feira (30), enquanto aguarda nova remessa de vacinas destinadas à 1ª dose, ainda sem previsão.

Até ontem (28), foram vacinadas 147.067 pessoas com a 1ª dose, o que equivale a 43,11% da população total do município. Foram aplicadas 60.410 vacinas de 2ª dose e 3.788 de dose única, totalizando 64.198 pessoas já imunizadas, equivalente a 18,81% da população total.

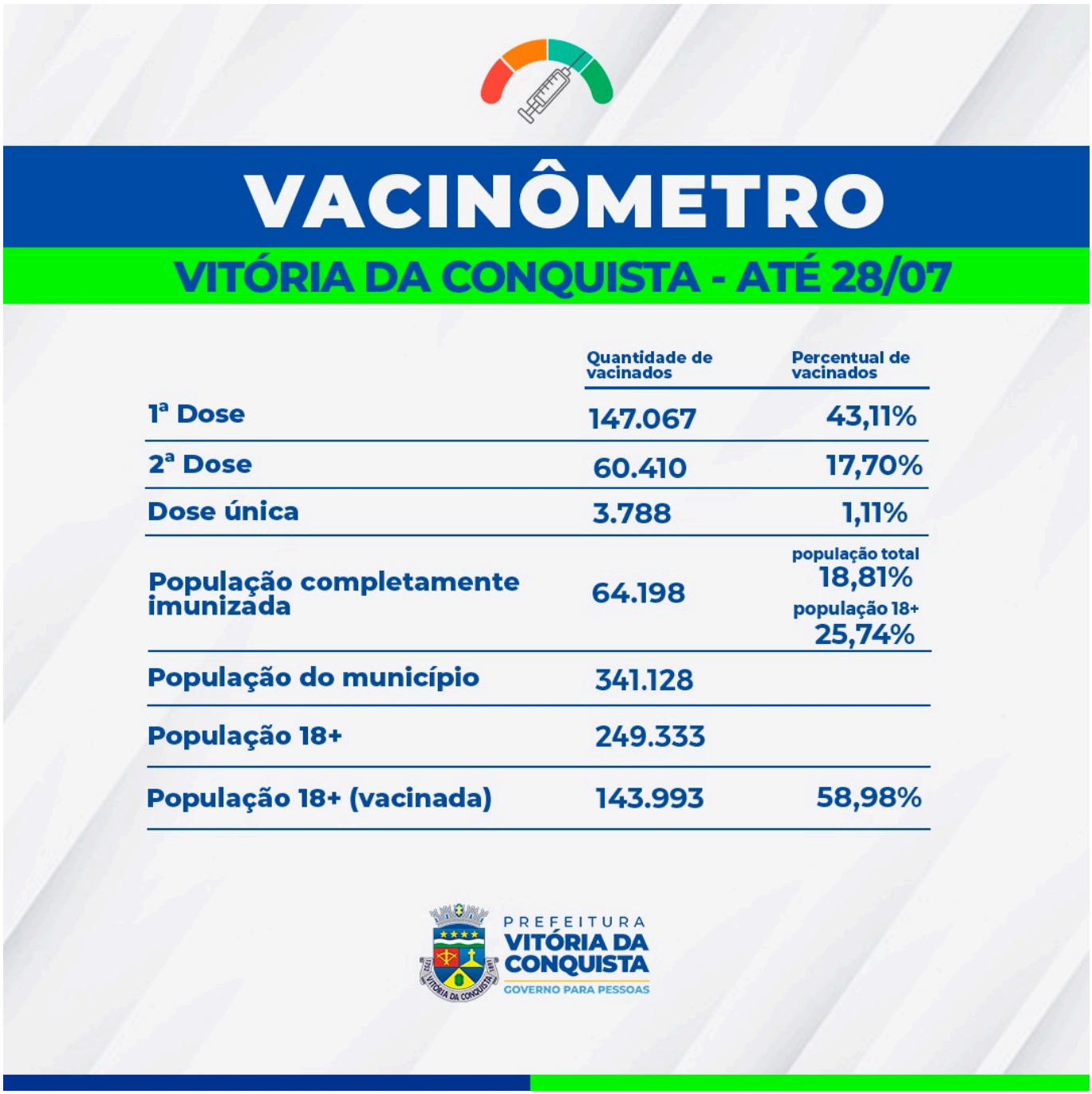

Nesta sexta, a aplicação da 2ª dose das vacinas Astrazeneca/Fiocruz/Oxford e Coronavac/Butantan será das 9h às 16h, atendendo quem tem retorno marcado para o dia 31 de julho ou datas anteriores.

Locais:

2ª dose da AstraZeneca/Fiocruz: *Drive-thru* do Comando de Policiamento da Região Sudoeste (CPRSO); pontos fixos para pedestres do ginásio da Nova Sião (Alto Maron); Paróquia Rainha da Paz (Patagônia); Salão Paroquial da Santa Luzia (Urbis V) e Escola Municipal Mozart Tanajura (Vila América).

2ª dose da Coronavac/Butantan : Pontos fixos para pedestres da quadra esportiva da Fainor (Candeias) e do 9º Batalhão da Polícia Militar (Ibirapuera).

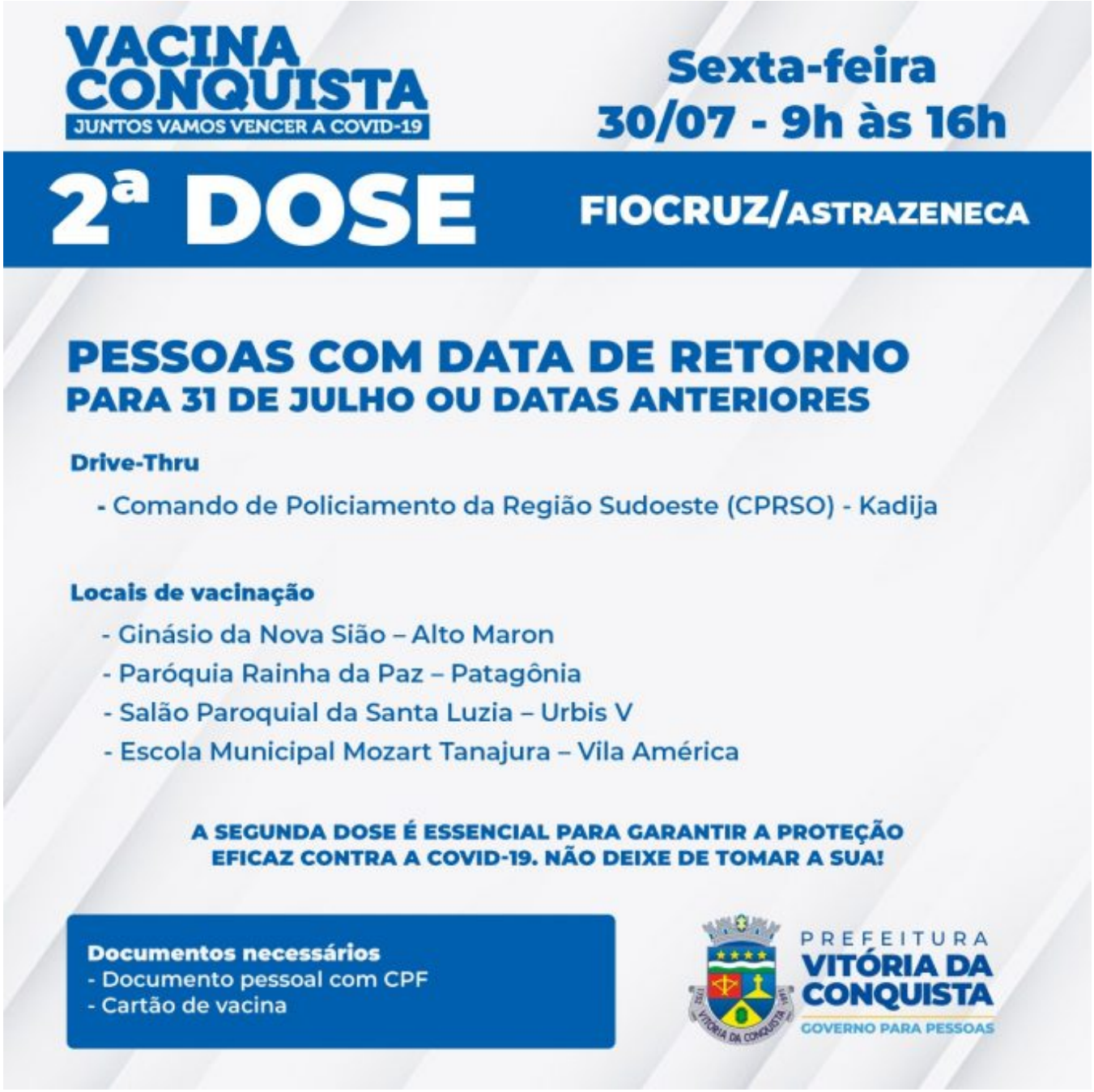
VACINA CONQUISTA
JUNTOS VAMOS VENCER A COVID-19
Sexta-feira
30/07 - 9h às 16h
2ª DOSE
FIOCRUZ/ASTRAZENECA
PESSOAS COM DATA DE RETORNO
PARA 31 DE JULHO OU DATAS ANTERIORES
Drive-Thru
- Comando de Policiamento da Região Sudoeste (CPRSO) - Kadija
Locais de vacinação
- Ginásio da Nova Sião – Alto Maron
- Paróquia Rainha da Paz – Patagônia
- Salão Paroquial da Santa Luzia – Urbis V
- Escola Municipal Mozart Tanajura – Vila América
A SEGUNDA DOSE É ESSENCIAL PARA GARANTIR A PROTEÇÃO EFICAZ CONTRA A COVID-19. NÃO DEIXE DE TOMAR A SUA!
Documentos necessários
- Documento pessoal com CPF
- Cartão de vacina
PREFEITURA
VITÓRIA DA CONQUISTA
GOVERNO PARA PESSOAS

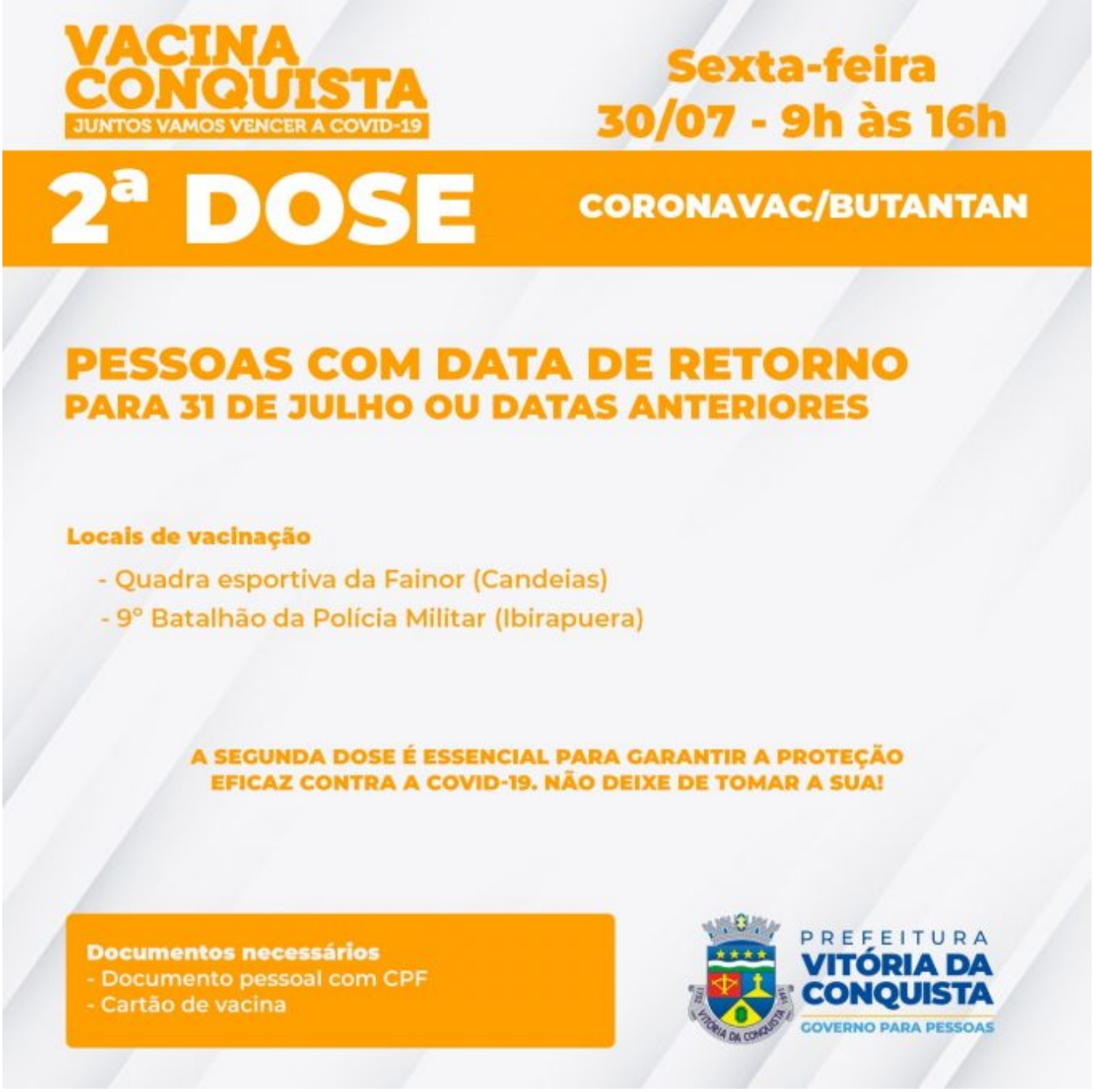
VACINA CONQUISTA
JUNTOS VAMOS VENCER A COVID-19
Sexta-feira
30/07 - 9h às 16h
2ª DOSE
CORONAVAC/BUTANTAN
PESSOAS COM DATA DE RETORNO
PARA 31 DE JULHO OU DATAS ANTERIORES
Locais de vacinação
- Quadra esportiva da Fainor (Candeias)
- 9° Batalhão da Polícia Militar (Ibirapuera)
A SEGUNDA DOSE É ESSENCIAL PARA GARANTIR A PROTEÇÃO EFICAZ CONTRA A COVID-19. NÃO DEIXE DE TOMAR A SUA!
Documentos necessários
- Documento pessoal com CPF
- Cartão de vacina
PREFEITURA
VITÓRIA DA CONQUISTA
GOVERNO PARA PESSOAS