SMS segue com vacinação contra a Covid-19 nas unidades de saúde

Date : 07-11-2022

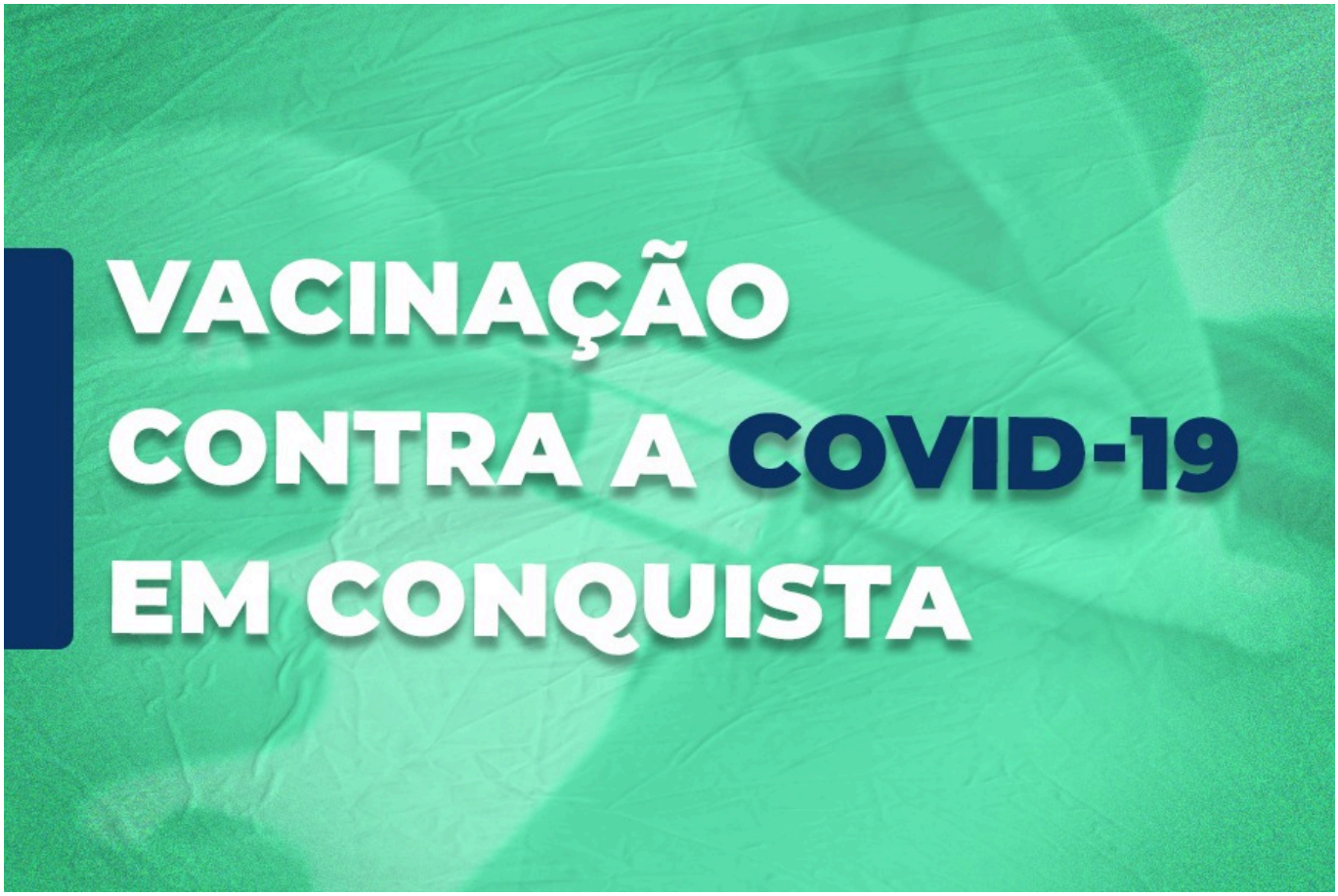

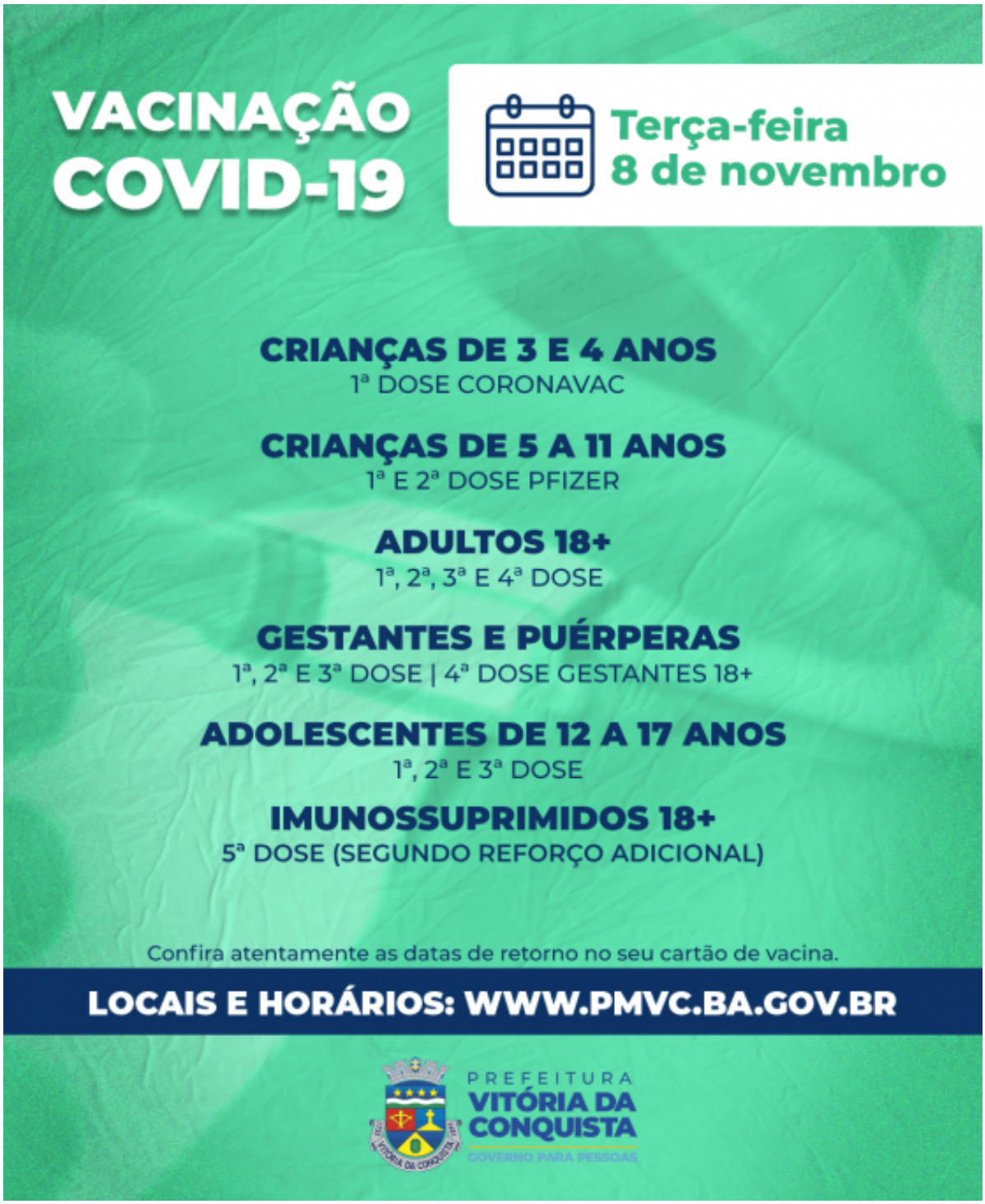

A Secretaria Municipal de Saúde (SMS) prossegue, nesta terça-feira (8), com a vacinação contra a Covid-19 nas unidades de saúde, das 9h às 12h e das 14h às 16h30, exceto nas unidades de saúde que funcionam em horário diferenciado.

Quase todas as doses estão disponíveis, com exceção apenas da 2ª dose da Coronavac para crianças de 3 a 11 anos, pois o estoque desse imunizante esgotou e está sendo aguardado o recebimento de um novo lote, ainda sem previsão de chegada.

Antes de ir vacinar, observe as datas de retorno no cartão de vacina. Terá a 2ª dose para quem tem retorno agendado para o dia 9 de novembro ou datas em atraso; 3ª dose para adultos e adolescentes que tomaram as duas doses anteriores até o dia 8 de julho; 4ª dose para os

adultos maiores de 18 anos, que tenham tomado a 3ª dose há quatro meses. Os imunossuprimidos que tenham tomado a 4ª dose há quatro meses poderão tomar o segundo reforço adicional, ou 5ª dose.

Veja abaixo os locais e horários de cada público.

- ## CRIANÇAS

– 1ª dose Coronavac – Crianças de 3 e 4 anos
UBS Régis Pacheco (Centro) – 9h às 12h | 14h às 16h30

–**1ª e 2ª doses Pfizer – Crianças de 5 a 11 anos**
UBS Régis Pacheco (Centro) – 9h às 12h | 14h às 16h30

Documentação: Para a 1ª dose, é preciso apresentar o documento de identificação pessoal com CPF dos responsáveis e da criança (CPF ou cartão SUS); cartão de vacina; comprovante de residência de Vitória da Conquista. Caso a criança esteja acompanhada por outro responsável maior de 18 anos, os pais devem encaminhar autorização para vacinação por escrito.

Para a 2ª dose, somente o documento de identificação pessoal da criança e cartão de vacina.

- ## ADOLESCENTES | GESTANTES E PUÉRPERAS

– 1ª, 2ª e 3ª doses Pfizer – Adolescentes de 12 a 17 anos, gestantes e puérperas acima de 12 anos
USF Jardim Valéria I e II – 9h às 12h | 14h às 16h30
USF Morada dos Pássaros – 9h às 12h
USF Vila Serrana – 9h às 12h | 14h às 16h30
UBS Admário Santos (Bairro Brasil) – 9h às 12h | 14h às 16h30
USF Nossa Senhora Aparecida – 14h às 16h30
USF Panorama – 9h às 12h | 14h às 16h30

Documentação: O adolescente deve estar acompanhado dos pais ou responsáveis no momento da vacinação. Para a 1ª dose é necessário apresentar o documento de identificação pessoal com CPF do adolescente e do responsável, além de comprovante de residência do município. Para 2ª ou 3ª dose, somente o documento pessoal e cartão de vacina.

- ## ADULTOS

– 1ª e 2ª dose Pfizer
– 4ª dose gestantes 18+
USF Jardim Valéria I e II – 9h às 12h | 14h às 16h30
USF Morada dos Pássaros – 9h às 12h
USF Vila Serrana – 9h às 12h | 14h às 16h30
UBS Admário Santos (Bairro Brasil) – 9h às 12h | 14h às 16h30
USF Nossa Senhora Aparecida – 14h às 16h30
USF Panorama – 9h às 12h | 14h às 16h30

– 2ª dose Coronavac
USF Nestor Guimarães (Bairro Jurema) – 9h às 12h | 14h às 16h30

– 1ª, 2ª Fiocruz
– 3ª e 4ª dose – adultos 18+
UBS CAE II (Bairro São Vicente) – 9h às 12h | 14h às 16h30
USF Urbis V – 9h às 12h | 14h às 16h30
USF Miro Cairo – 9h às 12h | 14h às 16h30
UBS Dr. João Melo Filho (Bairro Ibirapuera) – 9h às 12h | 14h às 16h30
UBS Hugo de Castro (Bairro Guarani) – 9h às 12h | 14h às 16h30
USF Nelson Barros (Bairro Kadija) – 9h às 12h | 14h às 16h30
USF Pedrinhas –9h às 12h | 14h às 16h30
USF Recanto das Águas – 9h às 12h
USF Vila América – 9h às 12h | 14h às 16h30
USF Patagônia – 9h às 12h | 14h às 16h30
USF Solange Hortélio (Urbis II) – 14h às 16h30
USF Nova Cidade – 9h às 12
UFS Urbis VI – 14h às 16h30
USF Panorama – 9h às 12h | 14h às 16h30

Para quem se vacinou com a primeira dose de reforço da Jassen há quatro meses, o segundo reforço poderá ser feito com as vacinas Pfizer ou Fiocruz, mediante a disponibilidade de um desses imunizantes nessas unidades que estão aplicando a 4ª dose para os adultos.

– 5ª dose – Imunossuprimidos 18+*
UBS CAE II (Bairro São Vicente) – 9h às 12h | 14h às 16h30

*Grupo de alto grau de imunossupressão: Imunodeficiência primária grave; Quimioterapia para câncer; Transplantados de órgão sólido ou de células tronco hematopoiéticas (TCTH) em uso de drogas imunossupressoras; Pessoas vivendo com HIV/Aids com CD4; Uso de corticoides em doses iguais ou maiores que 20 mg/dia de prednisona, ou equivalente, por 14 ou mais dias; Uso de drogas modificadoras da resposta imune; pacientes em hemodiálise; e pacientes com doenças imunomediadas inflamatórias crônicas (reumatológicas, auto inflamatórias, doenças intestinais inflamatórias).