SMS faz repescagem com a 1ª dose para 18 anos ou mais e antecipação da 2ª dose da Pfizer nesta quinta-feira

Date : 13-10-2021

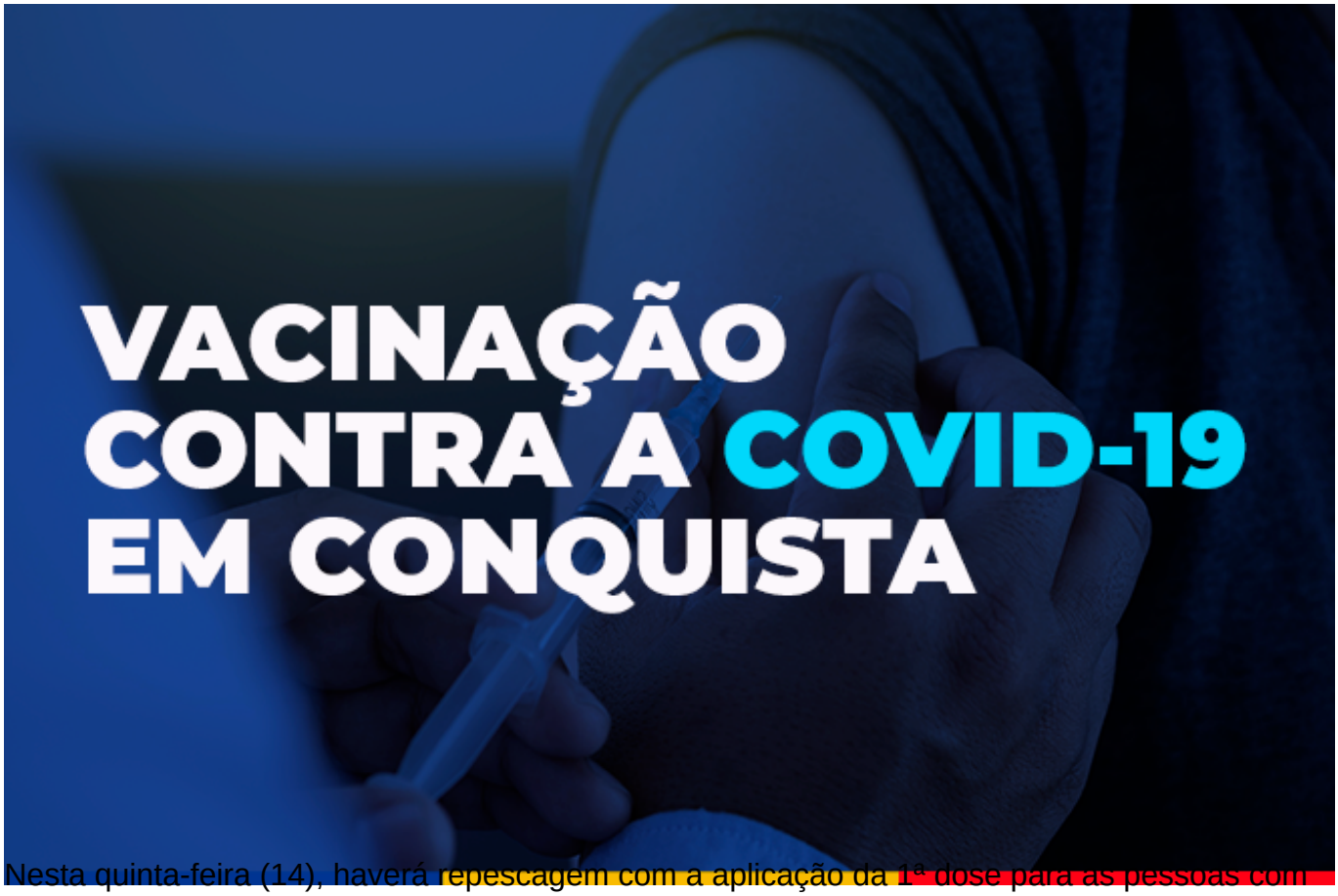

Nesta quinta-feira (14), haverá repescagem com a aplicação da 1ª dose para as pessoas com 18 anos ou mais que ainda não conseguiram se vacinar. Também continua a vacinação com 2ª e 3ª doses nas unidades de saúde, das 8h às 12h e das 14h às 16h.

A repescagem ocorrerá das 9h às 16h, no drive-thru da UFBA (Candeias) e nos pontos fixos do 9º Batalhão da Polícia Militar (Ibirapuera) e quadra esportiva da Fainor (Candeias).

A partir de amanhã, a 2ª dose da Pfizer será antecipada para as pessoas que estão com data agendada no cartão de vacina até o dia 29 de outubro. Já a 2ª dose da Coronavac/Butantan ou Astrazeneca/Fiocruz estará disponível para aqueles que estiverem com data de retorno agendada até o dia 15 de outubro.

Confira atentamente os locais de cada tipo/fabricante de vacina:

VACINAÇÃO - COVID 19
Quinta-feira - 14/10
2ª DOSE
PFIZER
ENQUANTO DURAR O ESTOQUE
PESSOAS COM DATA DE RETORNO PARA 29 DE OUTUBRO OU DATAS ANTERIORES
LOCAIS DE VACINAÇÃO
Unidades de saúde
8h às 12h e 14h às 16h
UBS Panorama
UBS Hugo de Castro - bairro Guarani
UBS Vila América
UBS Dr. Admário Santos - bairro Brasil
UBS CAE II - Bairro São Vicente
USF Vila Serrana
USF Jardim Valéria
USF Conveima
USF Solange Hortélio - Urbis II
USF Miro Cairo
USF Urbis VI
ATENÇÃO! CASO O ESTOQUE DE 2ª DOSE DA UNIDADE JÁ TENHA ESGOTADO, PROCURE OUTRA UNIDADE MAIS PRÓXIMA PARA SE VACINAR.
A SEGUNDA DOSE É ESSENCIAL PARA GARANTIR A PROTEÇÃO EFICAZ CONTRA A COVID-19. NÃO DEIXE DE TOMAR A SUA!
Documentos necessários
- Documento pessoal com CPF
- Cartão de vacina
PREFEITURA
VITÓRIA DA CONQUISTA
GOVERNO PARA PESSOAS

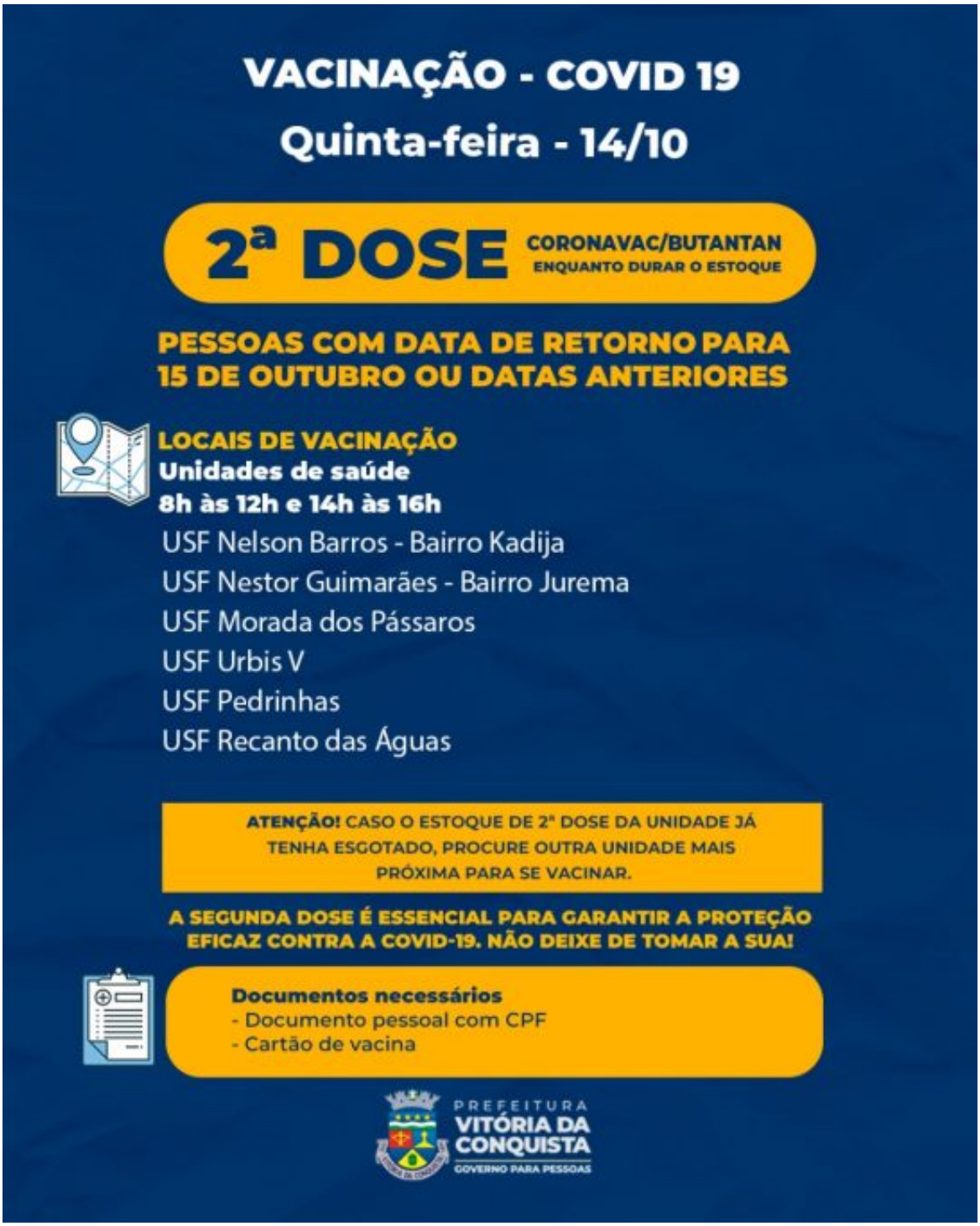
VACINAÇÃO - COVID 19
Quinta-feira - 14/10
2ª DOSE
CORONAVAC/BUTANTAN
ENQUANTO DURAR O ESTOQUE
PESSOAS COM DATA DE RETORNO PARA 15 DE OUTUBRO OU DATAS ANTERIORES
LOCAIS DE VACINAÇÃO
Unidades de saúde
8h às 12h e 14h às 16h
USF Nelson Barros - Bairro Kadija
USF Nestor Guimarães - Bairro Jurema
USF Morada dos Pássaros
USF Urbis V
USF Pedrinhas
USF Recanto das Águas
ATENÇÃO! CASO O ESTOQUE DE 2ª DOSE DA UNIDADE JÁ TENHA ESGOTADO, PROCURE OUTRA UNIDADE MAIS PRÓXIMA PARA SE VACINAR.
A SEGUNDA DOSE É ESSENCIAL PARA GARANTIR A PROTEÇÃO EFICAZ CONTRA A COVID-19. NÃO DEIXE DE TOMAR A SUA!
Documentos necessários
- Documento pessoal com CPF
- Cartão de vacina
PREFEITURA
VITÓRIA DA CONQUISTA
GOVERNO PARA PESSOAS

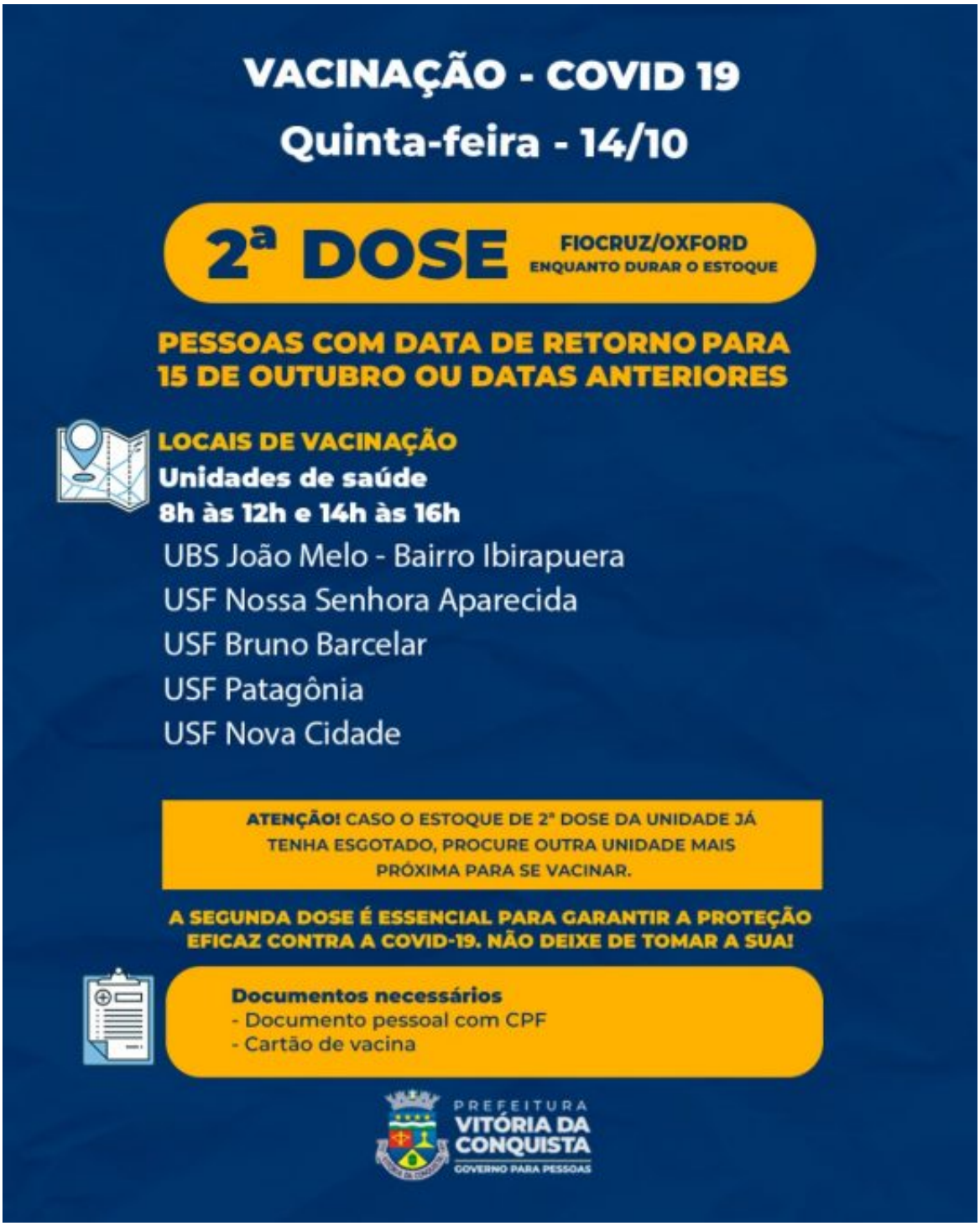

A aplicação da 3ª dose também continua em 11 unidades de saúde para os idosos de 79 anos ou mais que tomaram a 2ª dose até o dia 14 de abril e os imunossuprimidos graves com 18 anos ou mais, que tenham recebido a 2ª dose até o dia 15 de setembro.

Confira os locais de aplicação da 1ª e 3ª dose:

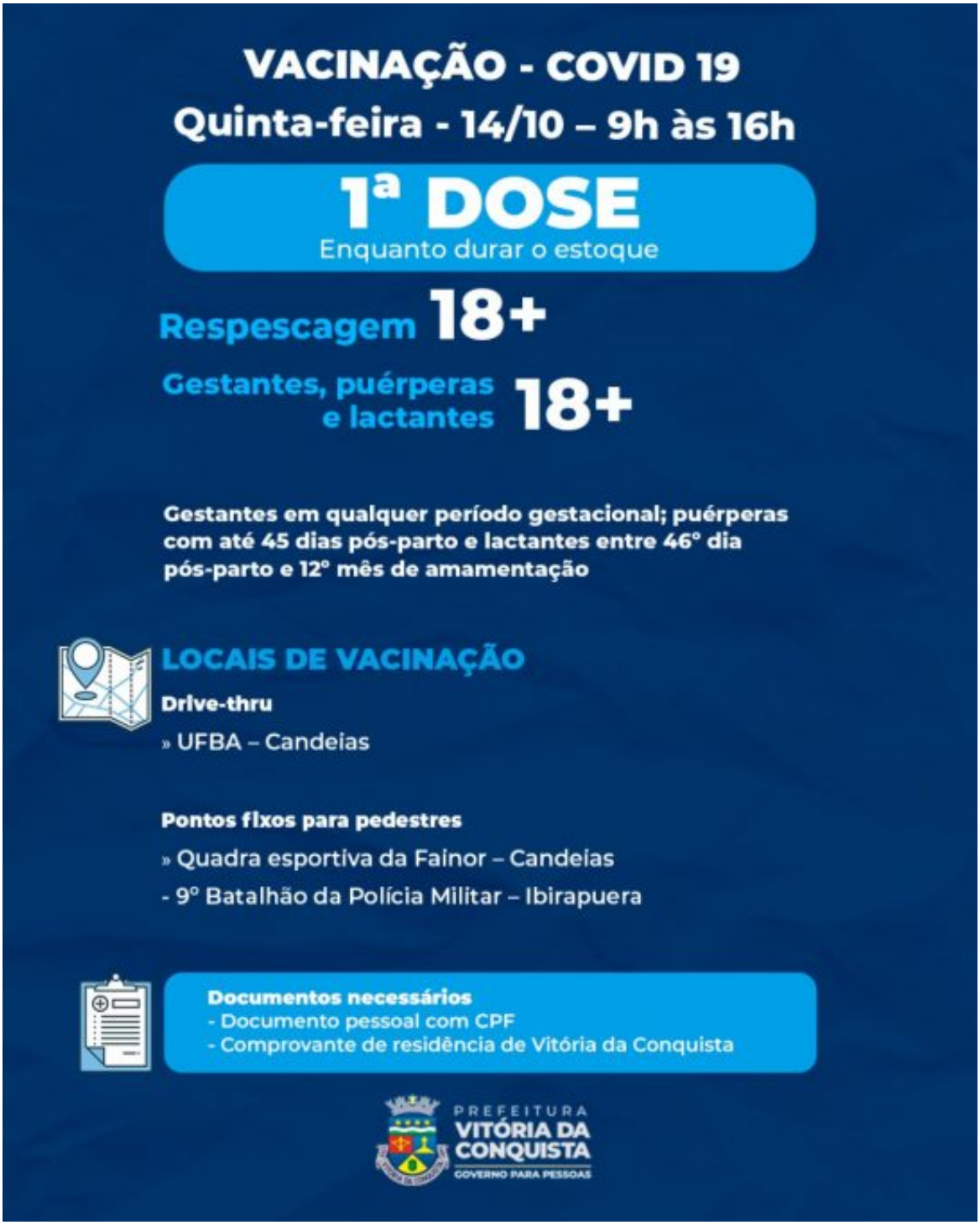
VACINAÇÃO - COVID 19
Quinta-feira - 14/10 – 9h às 16h
1ª DOSE
Enquanto durar o estoque
Respescagem 18+
Gestantes, puérperas e lactantes 18+
Gestantes em qualquer período gestacional; puérperas com até 45 dias pós-parto e lactantes entre 46° dia pós-parto e 12° mês de amamentação
LOCAIS DE VACINAÇÃO
Drive-thru
» UFBA – Candeias
Pontos fixos para pedestres
» Quadra esportiva da Fainor – Candeias
- 9° Batalhão da Polícia Militar – Ibirapuera
Documentos necessários
- Documento pessoal com CPF
- Comprovante de residência de Vitória da Conquista
PREFEITURA
VITÓRIA DA CONQUISTA
GOVERNO PARA PESSOAS

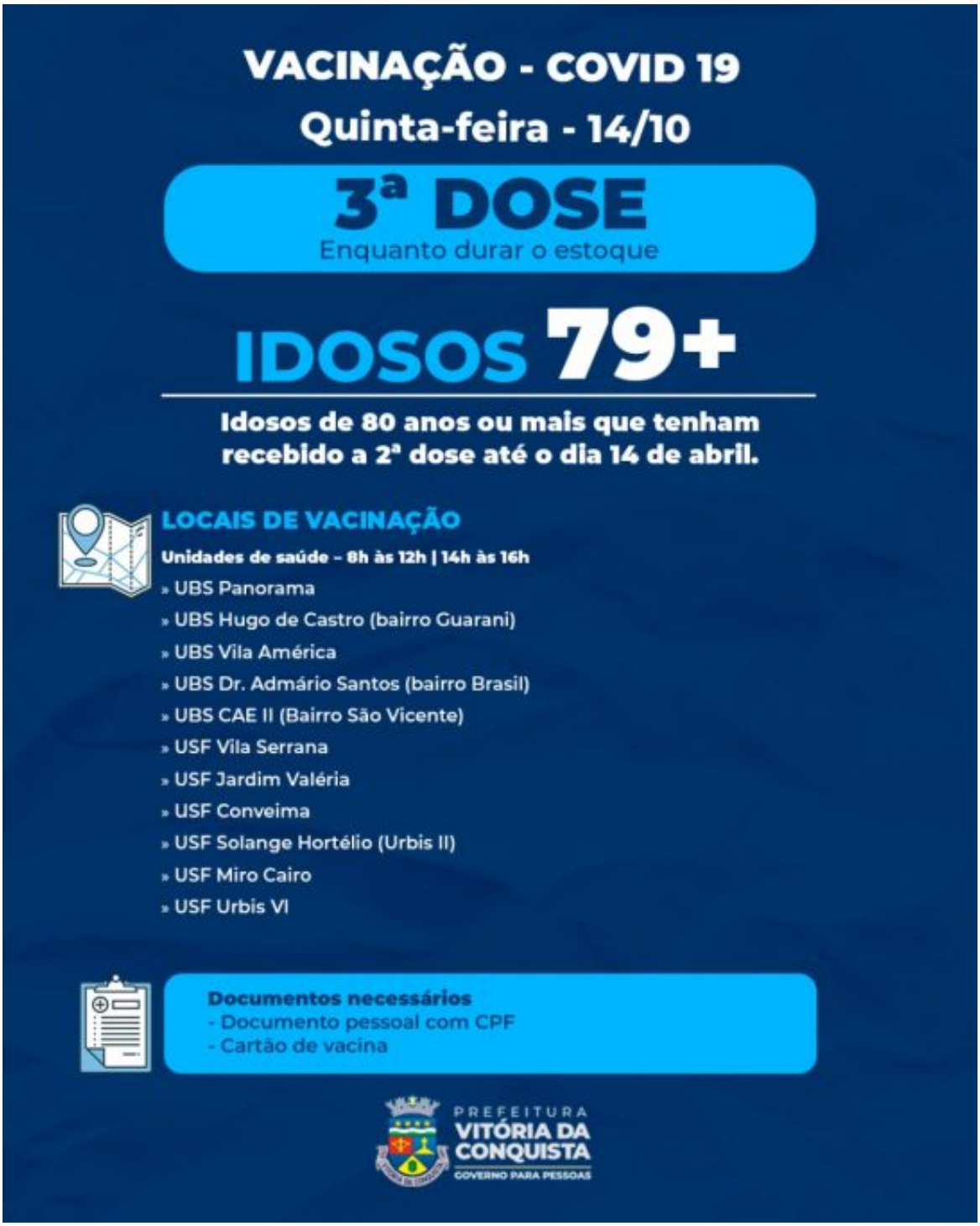
VACINAÇÃO - COVID 19
Quinta-feira - 14/10
3ª DOSE
Enquanto durar o estoque
IDOSOS 79+
Idosos de 80 anos ou mais que tenham recebido a 2ª dose até o dia 14 de abril.
LOCAIS DE VACINAÇÃO
Unidades de saúde – 8h às 12h | 14h às 16h
» UBS Panorama
» UBS Hugo de Castro (bairro Guarani)
» UBS Vila América
» UBS Dr. Admário Santos (bairro Brasil)
» UBS CAE II (Bairro São Vicente)
» USF Vila Serrana
» USF Jardim Valéria
» USF Conveima
» USF Solange Hortélio (Urbis II)
» USF Miro Cairo
» USF Urbis VI
Documentos necessários
- Documento pessoal com CPF
- Cartão de vacina
PREFEITURA
VITÓRIA DA CONQUISTA
GOVERNO PARA PESSOAS

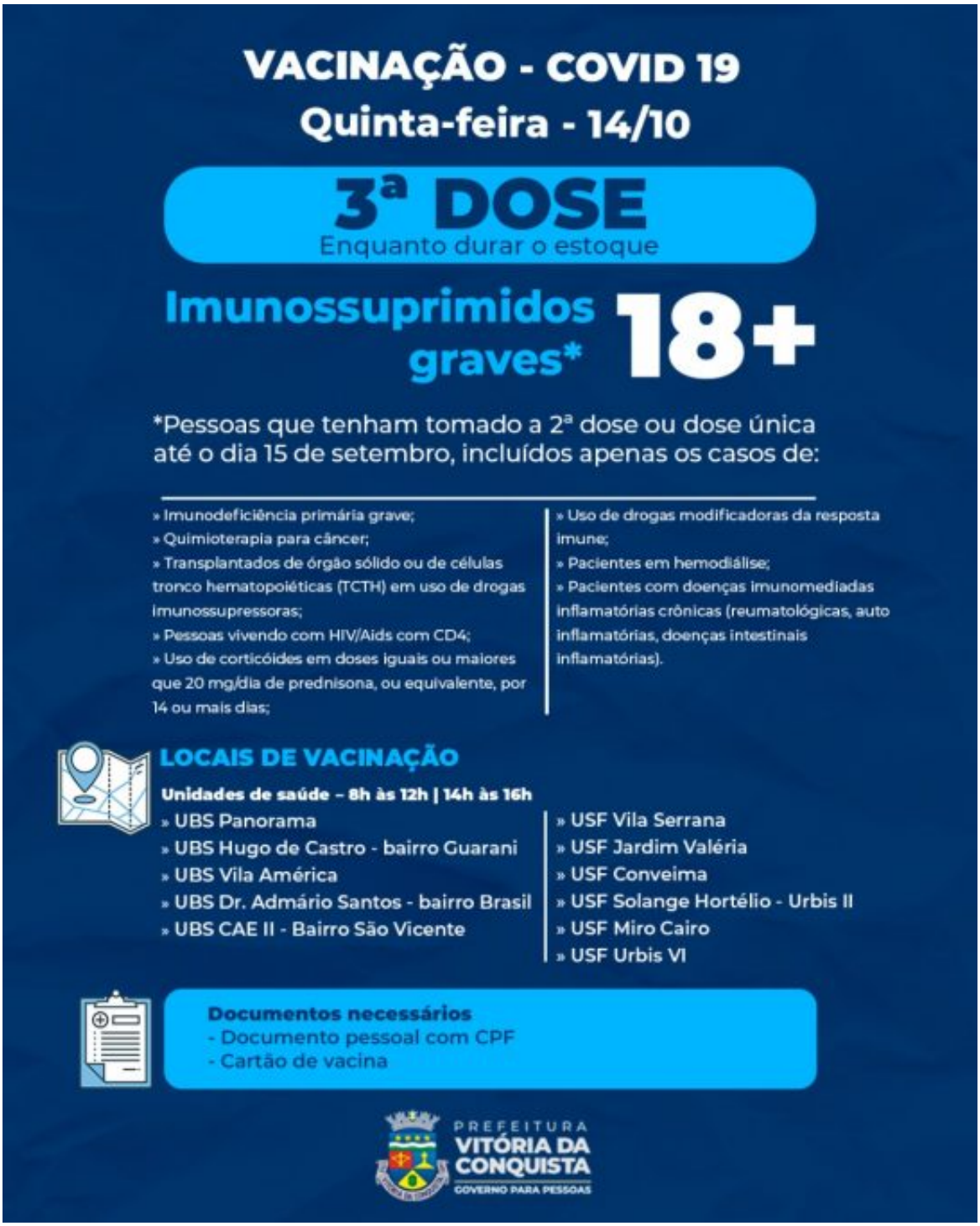

Quanto à 1 ª dose para a retomada da vacinação dos adolescentes de 12 a 17 anos, a Secretaria Municipal de Saúde (SMS) informa que ainda não recebeu reposição para este público. A última remessa, com 4.125 doses, foi recebida há duas semanas, no dia 29 de setembro e, desde então, o município continua aguardando um novo recebimento, ainda sem previsão.