SMS continua vacinação de 40 anos ou mais e trabalhadores da Educação com 18 anos ou mais nesta sexta

Date : 22-07-2021

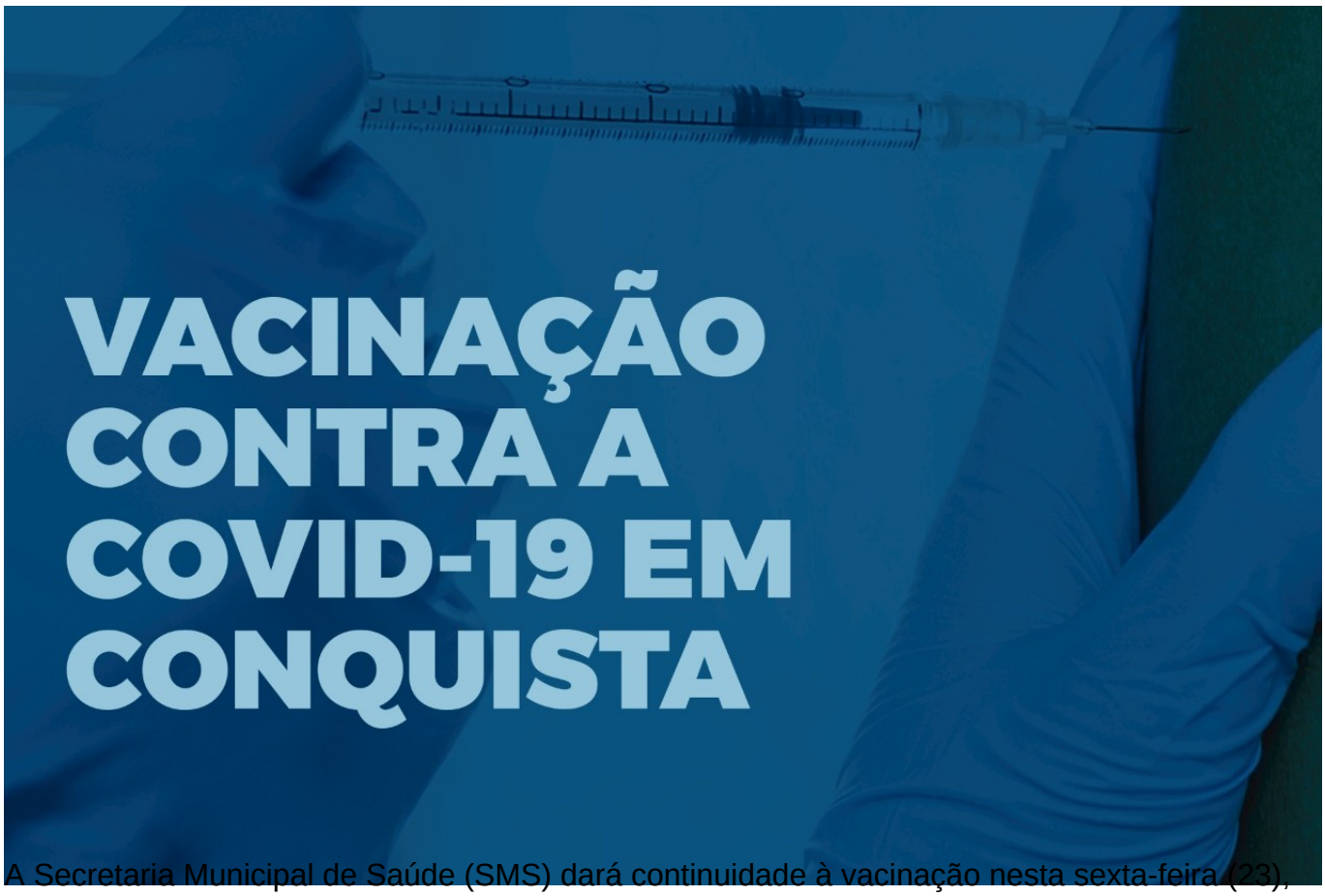

A Secretaria Municipal de Saúde (SMS) dará continuidade à vacinação nesta sexta-feira (23), até o fim do estoque, ampliando a aplicação da 1ª dose para população de 40 anos ou mais e trabalhadores da Educação que atuam em Vitória da Conquista com 18 anos ou mais. Também haverá aplicação da 2ª dose das vacinas AstraZeneca/Oxford e Coronavac/Butantan para aqueles que estão com data agendada.

A vacinação será das 9h às 16h, nos oito pontos que estarão divididos para 1ª e 2ª dose para evitar que os dois públicos se misturem. A 1ª dose para as pessoas com 40 anos ou mais e trabalhadores da Educação estará disponível nos seguintes pontos: drive-thru da Ufba, ponto de pedestres da Paróquia Rainha da Paz (Patagônia), Salão Paroquial da Santa Luzia (Urbis V) e Escola Municipal Mozart Tanajura (Vila América).

Já a 2ª dose da Coronavac/Butantan para as pessoas que tiverem com data de retorno agendada para os dias 25 e 26 julho ou datas anteriores será disponibilizada apenas nos pontos fixos para pedestres da quadra esportiva da Fainor (Candeias) e 9º Batalhão de Polícia Militar (Ibirapuera).

Aqueles que têm data de retorno da 2ª dose da AstraZeneca/Oxford marcada para o dia 24 de julho ou datas anteriores, devem se dirigir ao ponto fixo para pedestres do Ginásio da Nova Sião, no Alto Maron, ou drive-thru do Comando de Policiamento da Região Sudoeste (CPRSO), no Kadija.

Documentação necessária – Documento pessoal com CPF e comprovante de residência de Vitória da Conquista são exigidos no momento da vacinação. Os trabalhadores da educação também devem levar contracheque junho/2021.

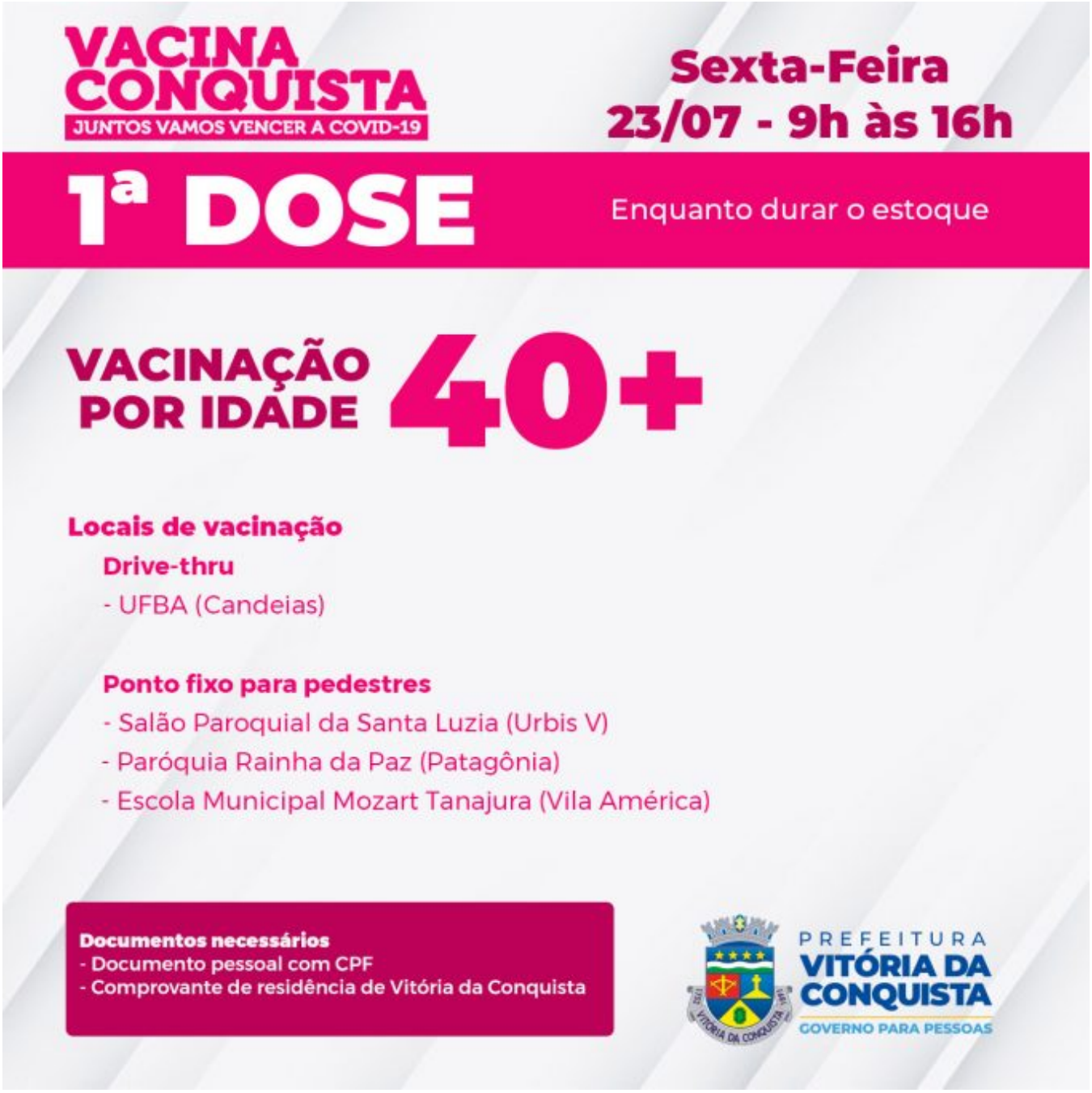

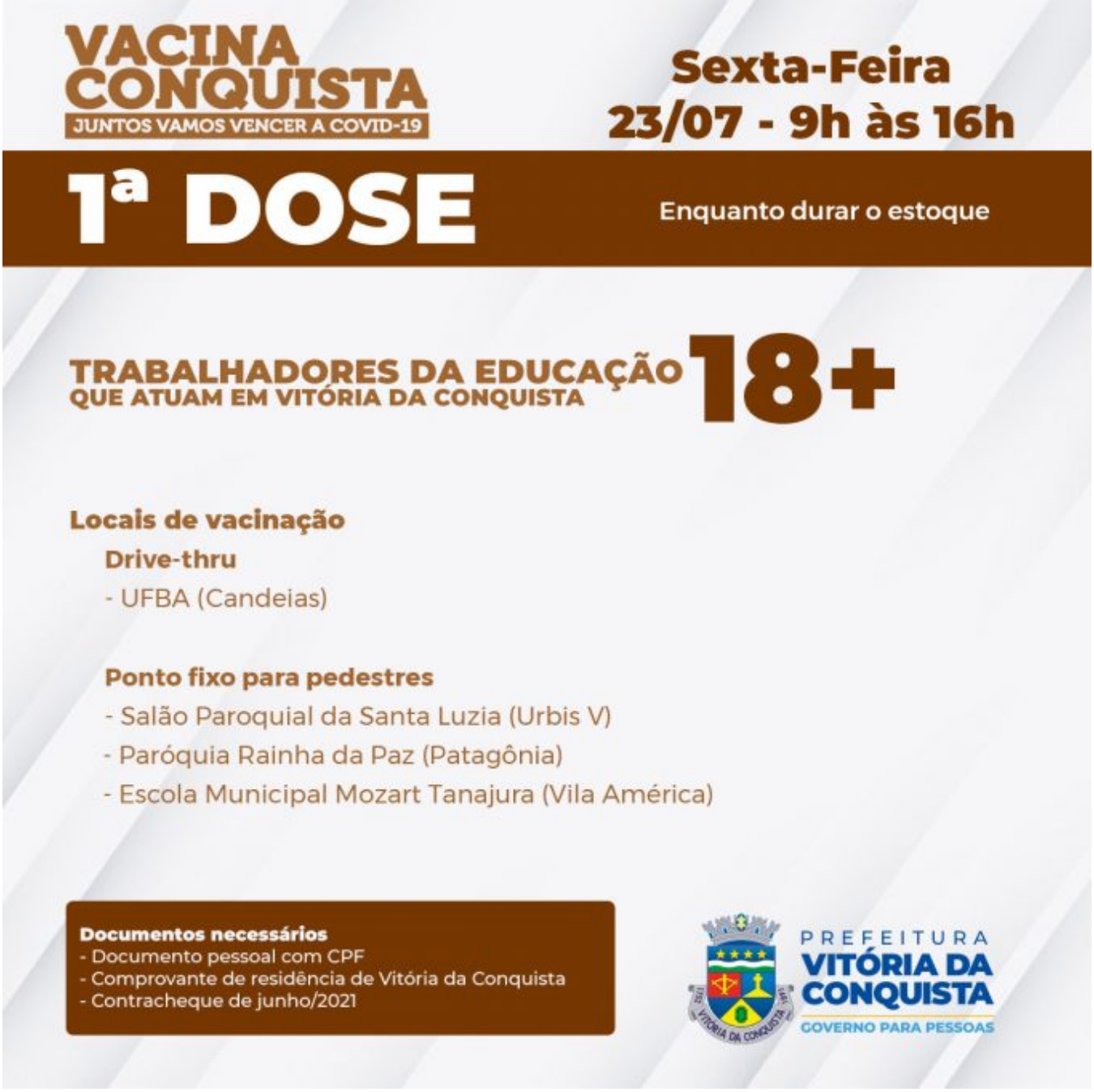
VACINA CONQUISTA
JUNTOS VAMOS VENCER A COVID-19
Sexta-Feira
23/07 - 9h às 16h
1ª DOSE
Enquanto durar o estoque
TRABALHADORES DA EDUCAÇÃO
QUE ATUAM EM VITÓRIA DA CONQUISTA
18+
Locais de vacinação
Drive-thru
- UFBA (Candeias)
Ponto fixo para pedestres
- Salão Paroquial da Santa Luzia (Urbis V)
- Paróquia Rainha da Paz (Patagônia)
- Escola Municipal Mozart Tanajura (Vila América)
Documentos necessários
- Documento pessoal com CPF
- Comprovante de residência de Vitória da Conquista
- Contracheque de junho/2021
PREFEITURA
VITÓRIA DA CONQUISTA
GOVERNO PARA PESSOAS

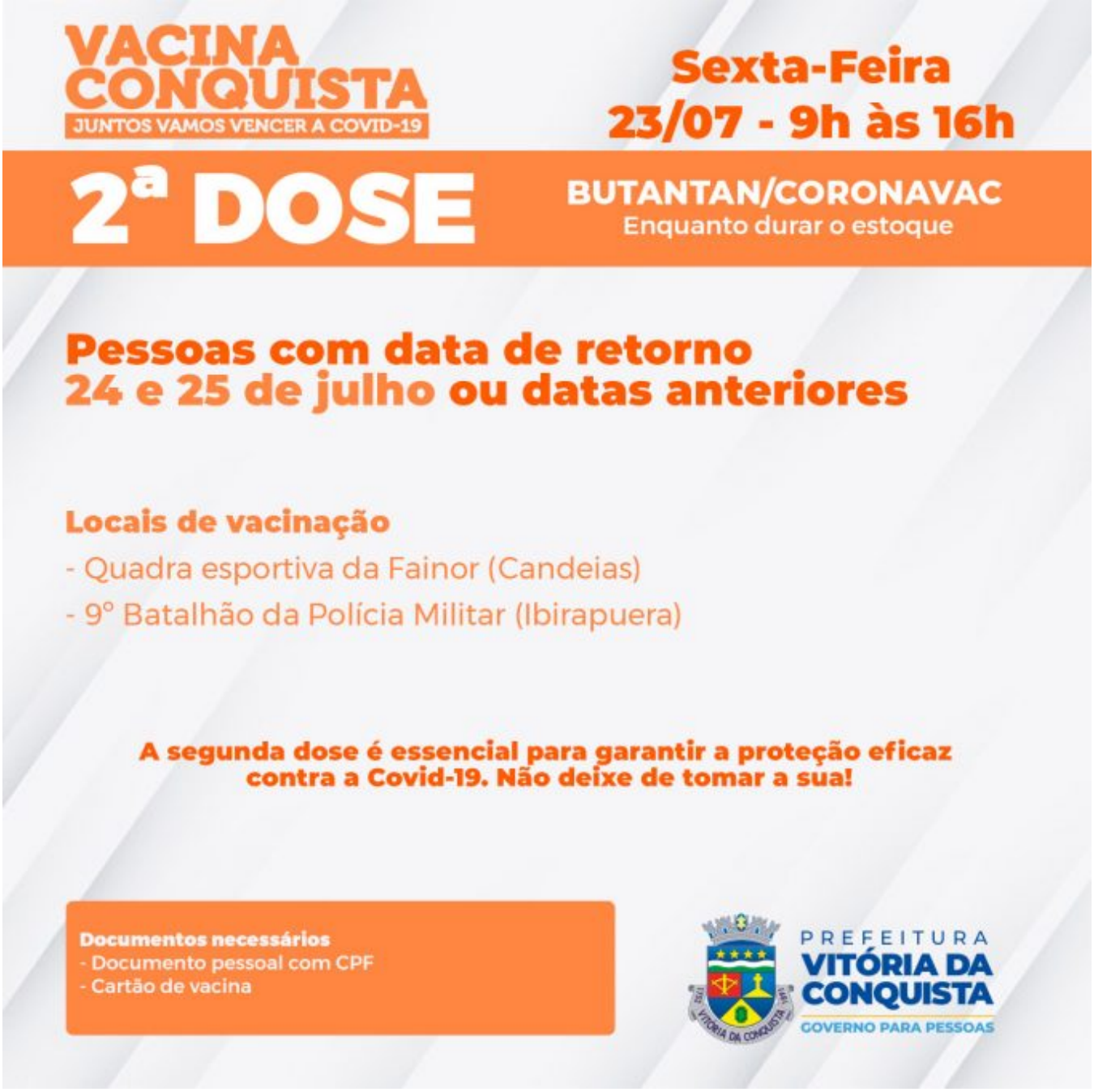
VACINA CONQUISTA
JUNTOS VAMOS VENCER A COVID-19
Sexta-Feira
23/07 - 9h às 16h
2ª DOSE
BUTANTAN/CORONAVAC
Enquanto durar o estoque
Pessoas com data de retorno
24 e 25 de julho ou datas anteriores
Locais de vacinação
- Quadra esportiva da Fainor (Candeias)
- 9° Batalhão da Polícia Militar (Ibirapuera)
A segunda dose é essencial para garantir a proteção eficaz contra a Covid-19. Não deixe de tomar a sua!
Documentos necessários
- Documento pessoal com CPF
- Cartão de vacina
PREFEITURA
VITÓRIA DA CONQUISTA
GOVERNO PARA PESSOAS

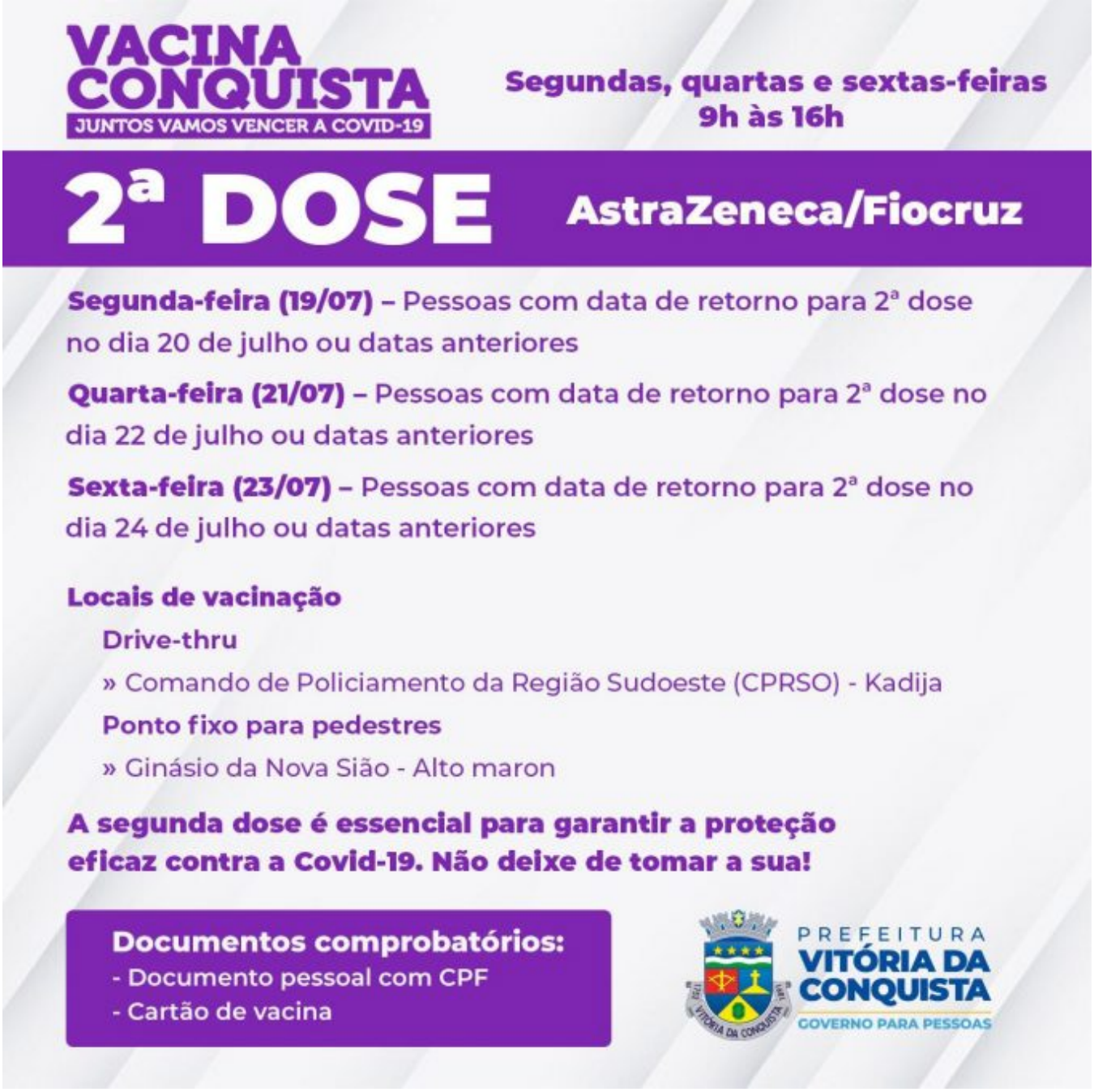
VACINA CONQUISTA
JUNTOS VAMOS VENCER A COVID-19
Segundas, quartas e sextas-feiras
9h às 16h
2ª DOSE
AstraZeneca/Fiocruz
Segunda-feira (19/07) – Pessoas com data de retorno para 2ª dose no dia 20 de julho ou datas anteriores
Quarta-feira (21/07) – Pessoas com data de retorno para 2ª dose no dia 22 de julho ou datas anteriores
Sexta-feira (23/07) – Pessoas com data de retorno para 2ª dose no dia 24 de julho ou datas anteriores
Locais de vacinação
Drive-thru
» Comando de Policiamento da Região Sudoeste (CPRSO) - Kadija
Ponto fixo para pedestres
» Ginásio da Nova Sião - Alto maron
A segunda dose é essencial para garantir a proteção eficaz contra a Covid-19. Não deixe de tomar a sua!
Documentos comprobatórios:
- Documento pessoal com CPF
- Cartão de vacina
PREFEITURA
VITÓRIA DA CONQUISTA
GOVERNO PARA PESSOAS