SMS atualiza programação da vacinação contra a Covid-19, incluindo a 2ª dose para crianças de 3 e 4 anos

Date : 18-01-2023

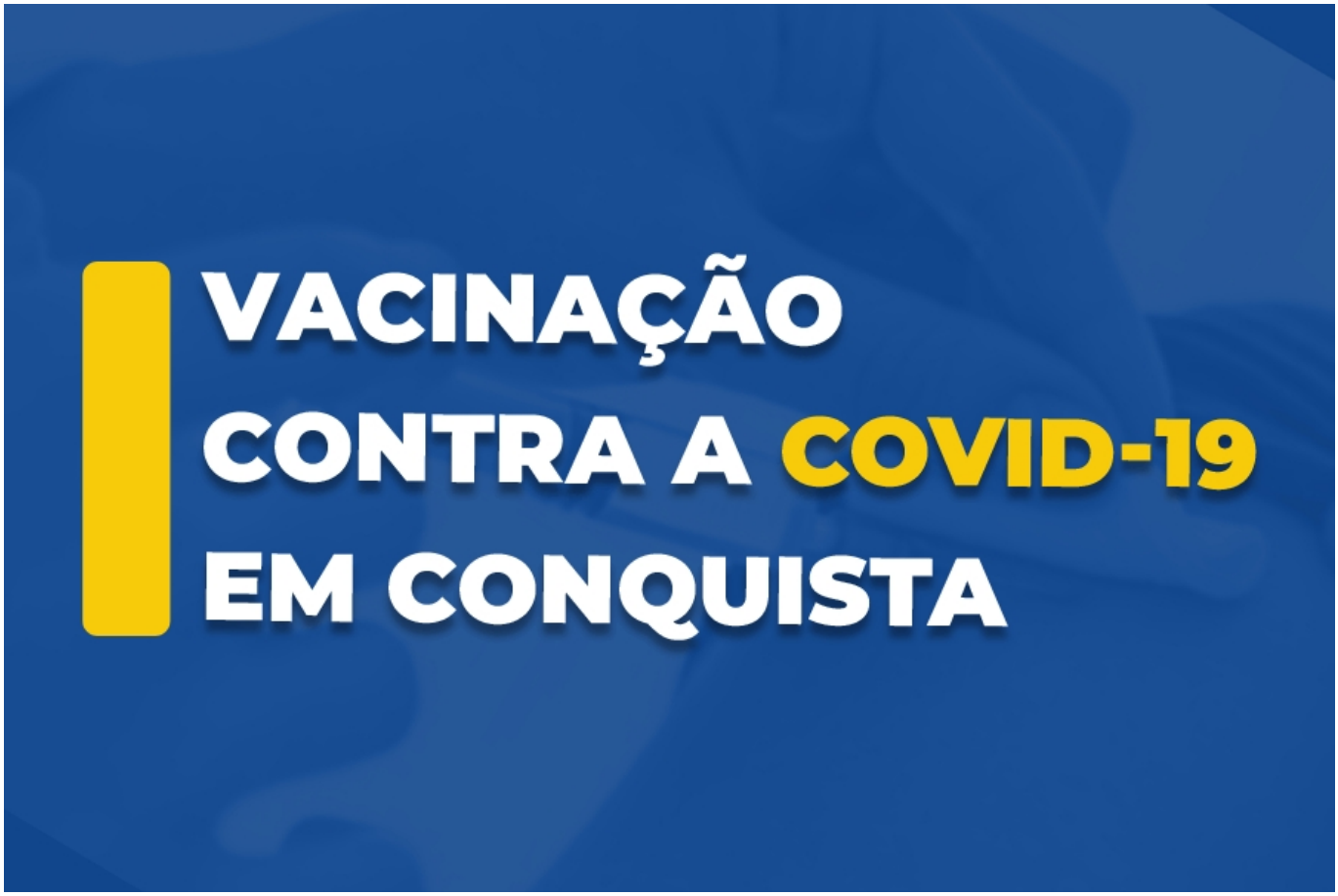

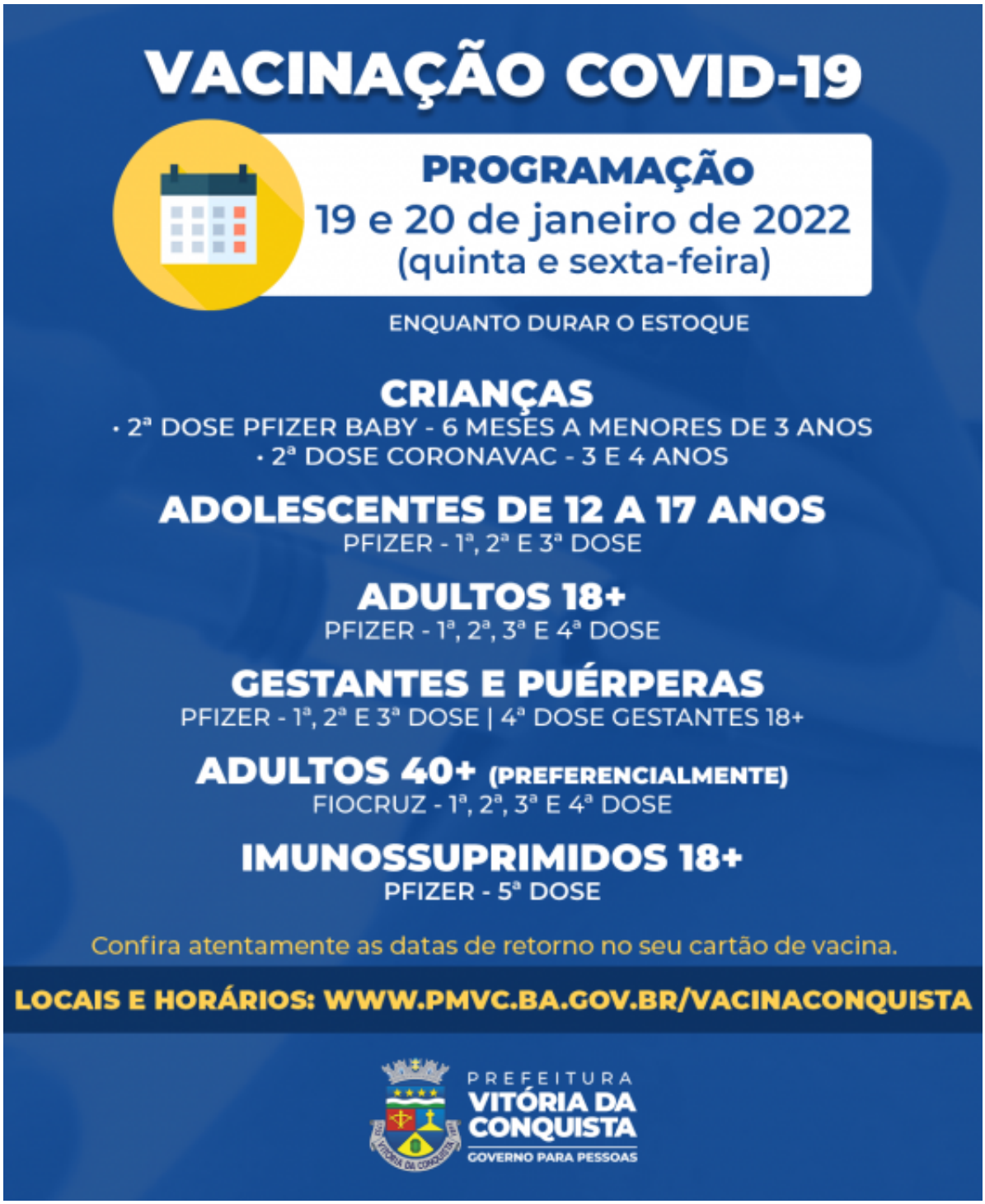

A Secretaria Municipal de Saúde (SMS) recebeu, nesta quarta-feira (18), uma remessa de vacinas da Coronavac destinadas à 2ª dose das crianças de 3 e 4 anos. Com isso, a programação de vacinação da semana foi atualizada para incluir esse grupo.

A 1ª dose para crianças de 6 meses a 4 anos, bem como a 1ª e 2ª dose de 5 a 11 anos, ainda permanecem suspensas no município pois não foram recebidas vacinas para atender esses públicos. A Secretaria de Saúde do Estado da Bahia (Sesab) também não deu previsão para a chegada dos imunizantes.

Veja os locais e horários de vacinação para cada público nesta quinta (19) e sexta-feira (20). Antes de ir ao posto, observe as datas de retorno no cartão de vacina, respeitando o intervalo

correto entre as doses.

- **Crianças**

- 2ª dose Pfizer Baby – crianças de 6 meses a menores de 3 anos
- 2ª dose Coronavac – crianças de 3 e 4 anos

UBS Régis Pacheco (Centro) – 9h às 12h | 14h às 16h30
UBS Admário Santos (Bairro Brasil) – 9h às 12h | 14h às 16h30

Públicos:
Adolescentes de 12 a 17 anos – 1ª a 3ª doses
Adultos – 1ª a 4ª doses
Gestantes e puérperas (12 anos ou mais)
Imunossuprimidos (18 anos ou mais) – 5ª dose, vacina ofertada: Pfizer

UBS Hugo de Castro (Bairro Guarani) – 9h às 12h | 14h às 16h30
UBS CAE II (Bairro São Vicente) – 9h às 12h
UBS Admário Santos (Bairro Brasil) – 9h às 12h | 14h às 16h30
USF Urbis V – 9h às 12h | 14h às 16h30
UBS Dr. João Melo Filho (Bairro Ibirapuera) – 9h às 12h | 14h às 16h30
USF Nelson Barros (Bairro Kadija) – 9h às 12h | 14h às 16h30
USF Pedrinhas – 9h às 12h | 14h às 16h30
USF Nova Cidade – 9h às 12h | 14h às 16h30
USF Nestor Guimarães (Bairro Jurema) – 9h às 12h | 14h às 16h30
USF Vila Serrana – 9h às 12h | 14h às 16h30
USF Nossa Senhora Aparecida – 9h às 12h | 14h às 16h30
USF Urbis VI – 9h às 12h | 14h às 16h30
USF Conveima – 9h às 12h | 14h às 16h30
USF Morada dos Pássaros – 9h às 12h | 14h às 16h30
USF Recanto das Águas – 9h às 12h | 14h às 16h30
USF Jardim Valéria I e II – 9h às 12h | 14h às 16h30
USF Campinhos – 9h às 12h | 14h às 16h30
USF Vila América – 14h às 16h30 (vacinação disponível apenas na quinta e sexta)
USF Solange Hortélio – 14h às 16h30

Adultos 40+ (preferencialmente*)
Vacina ofertada: Fiocruz

USF Panorama – 9h às 12h | 14h às 16h30
USF Miro Cairo – 9h às 12h | 14h às 16h30

*A recomendação mais recente do Ministério da Saúde é que as vacinas de vetor viral (Fiocruz e Janssen) sejam administradas, preferencialmente, no público de adultos acima de 40 anos.

Documentação – Para todos os públicos, é preciso apresentar o documento pessoal com CPF e o cartão de vacina, caso já tenha se vacinado. Os imunocomprometidos devem apresentar também comprovação médica da condição de saúde.