Simtrans realiza interdições na Lagoa das Bateias e na Av. São Geraldo

Date : 27-01-2024

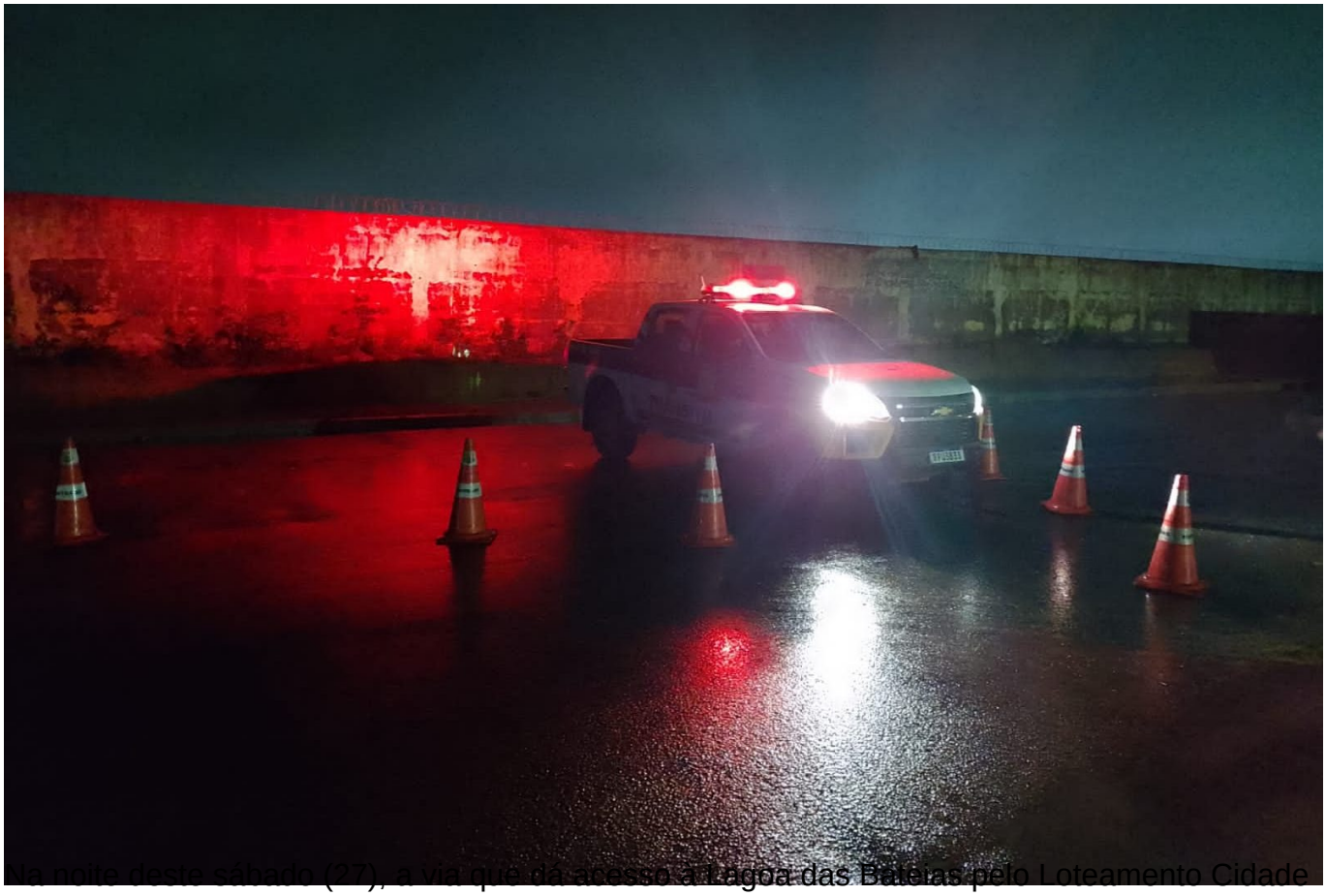

Na noite deste sábado (27), a via que dá acesso à Lagoa das Bateias pelo Loteamento Cidade Modelo precisou ser interditada.

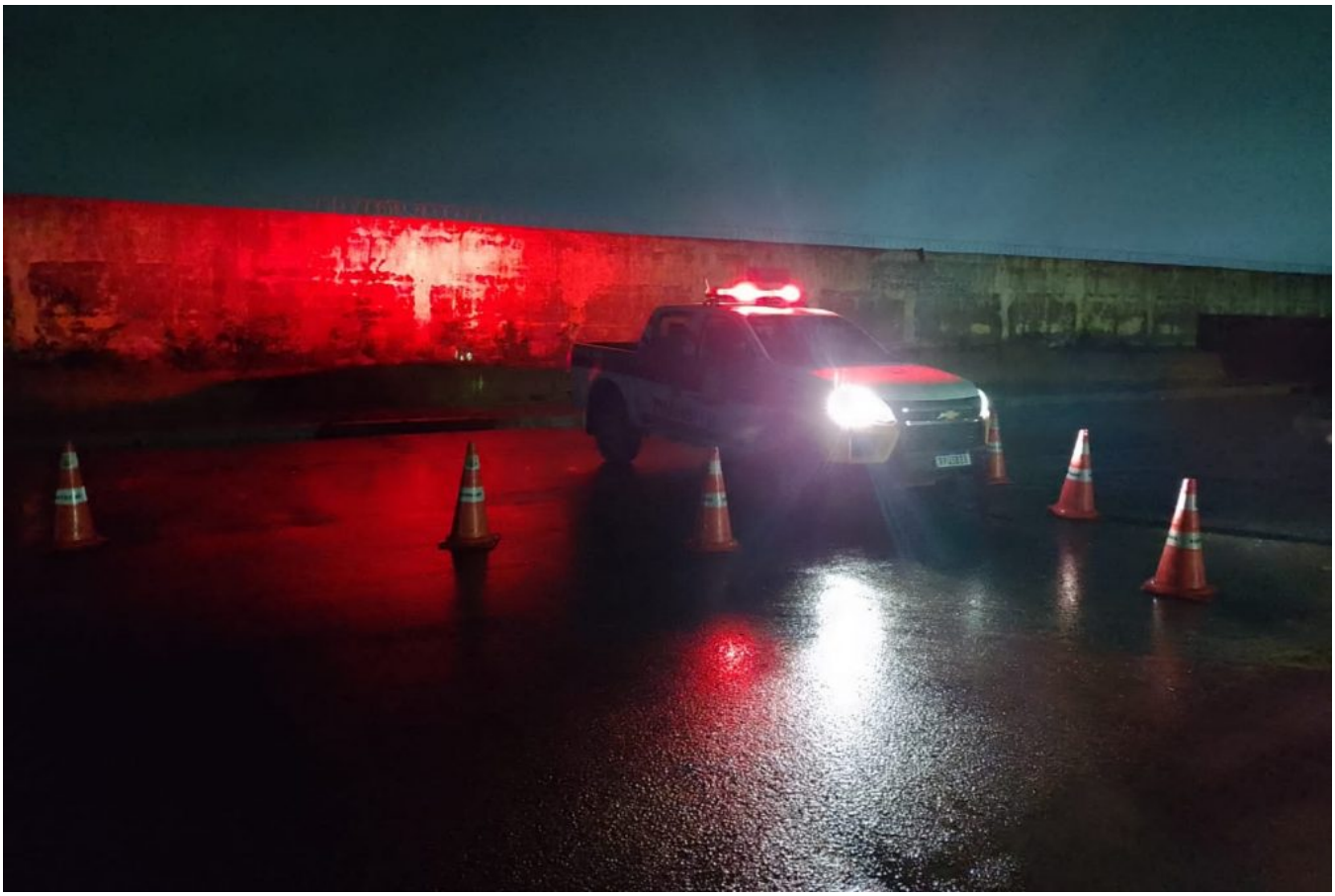

Acesso a Lagoa das Bateias pelo Cidade Modelo

O Simtrans informa que o acesso está liberado apenas pela Avenida Alagoas no bairro Brasil, ou pela Avenida Brumado. Para quem mora no Patagônia e adjacências, o acesso é feito pelo anel viário, retornando pela avenida Brumado.

A interdição foi necessária devido a grande quantidade de material orgânico e detritos trazidos pela chuva. Equipes do Deserg estão no local realizando a limpeza.

Av. São Geraldo

O Simtrans também já realizou o bloqueio total da Avenida São Geraldo, entre a Avenida Vivaldo Mendes e Rua Siqueira Campos.

No local, uma cratera foi aberta e o Simtrans fez a sinalização na manhã de hoje, porém a chuva desta tarde levou a sinalização e um carro foi arrastado até a cratera. A equipe do Simtrans conseguiu retirar o carro da cratera e fez o bloqueio da via.