Simtrans divulga alterações no trânsito para o Desfile de 7 de Setembro

Date : 05-09-2025

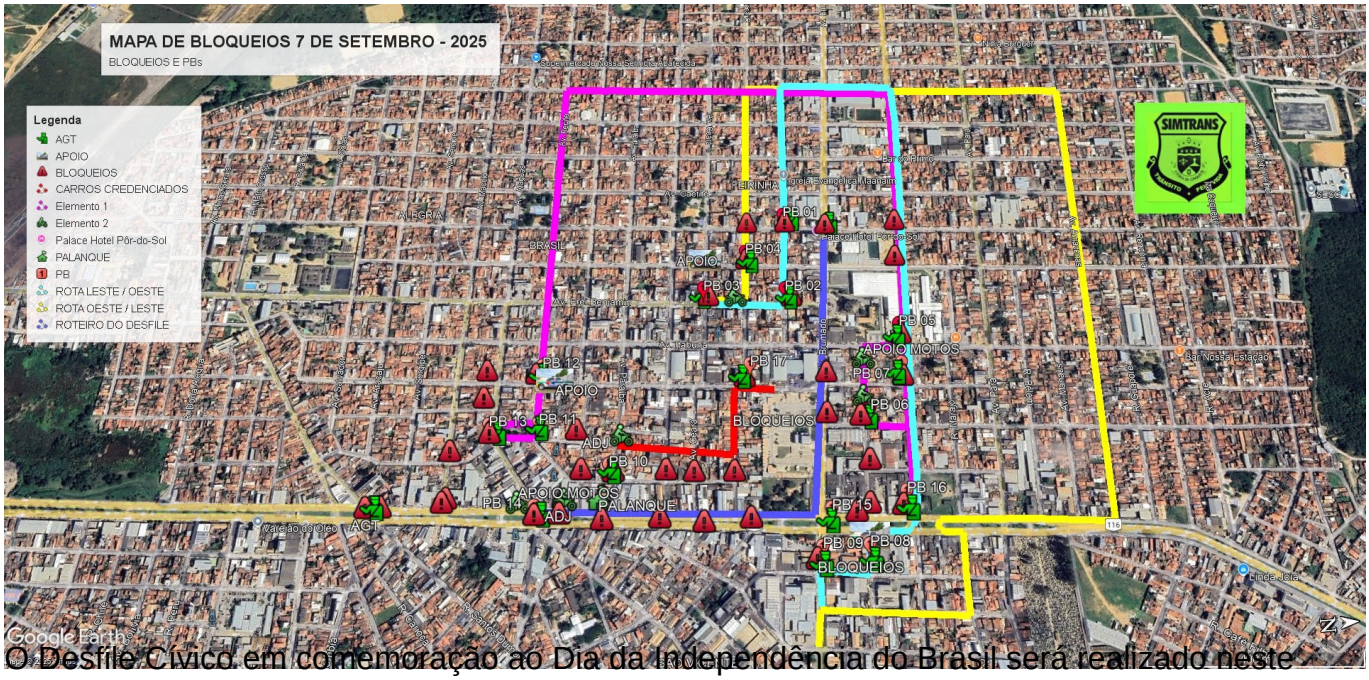

O Desfile Cívico em comemoração ao Dia da Independência do Brasil será realizado neste domingo (7). A Secretaria Municipal de Mobilidade Urbana (Semob), por meio da Coordenação de Trânsito (Simtrans), divulgou as mudanças no trânsito nas imediações das avenidas Integração e Brumado, que começam no sábado (6) e seguem até domingo (7).

No sábado, a partir das 15h, haverá o bloqueio da Avenida Integração para a instalação do palanque e demais estruturas. Já no domingo, a partir das 5h da manhã, outras vias serão interditadas nos dois lados da avenida.

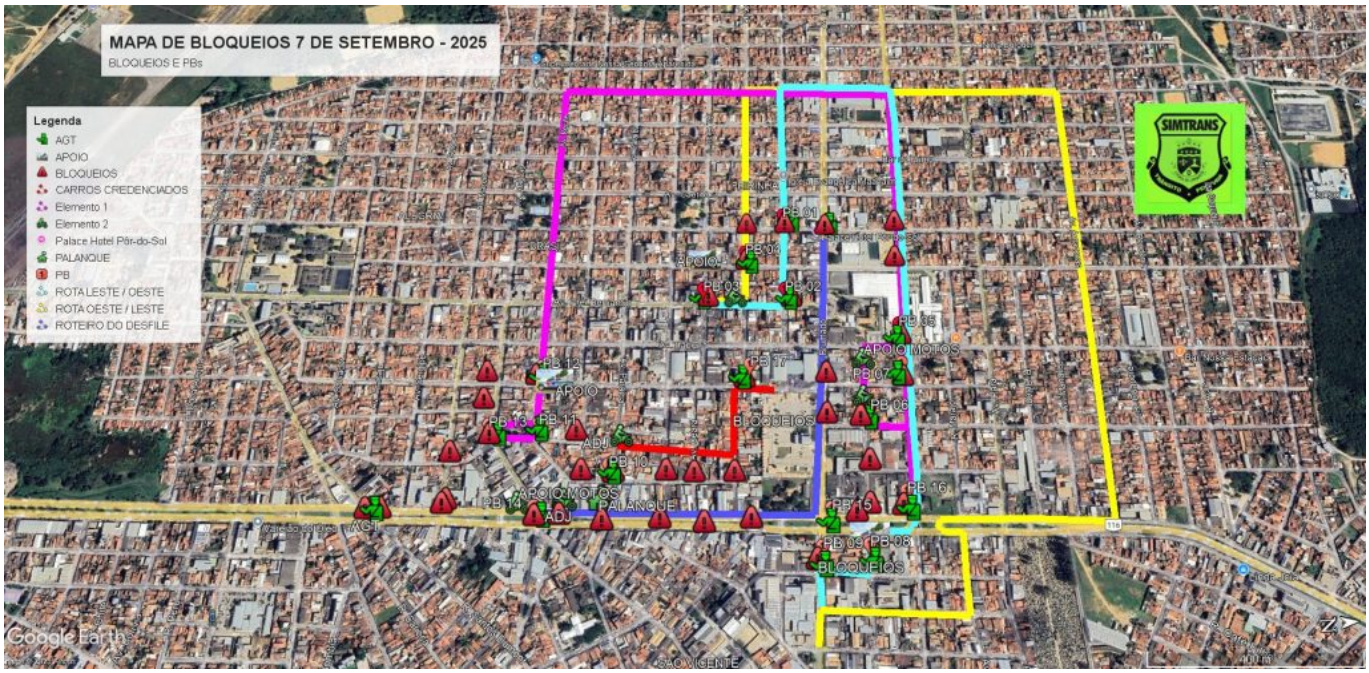

Lado Oeste

- Av. Brumado – entre a Av. Guanambi e a Av. Integração;
- Av. Frei Benjamin – entre a Av. Ceará e a Av. Brumado;
- Av. Boa Vontade – entre a Av. Maranhão e a Av. Brumado;
- Av. Piauí – entre a Av. Guanambi e a Av. Frei Benjamin;
- Av. Recife – entre a Av. Ilhéus e a Praça do Cajá;
- Trav. Recife – entre a Praça do Cajá e a Av. Pernambuco;
- Av. Alagoas – entre a Av. Integração e a Av. Ilhéus (incluindo a Praça do Cajá);
- Av. Integração – entre a Av. Maranhão e a Av. Maceió.

Lado Leste

- Av. Integração – entre a Rua Santos Dumont e a Av. Otávio Mangabeira;
- Av. Régis Pacheco – a partir da Rua Anísio Teixeira (acesso pela Rua Otávio Mangabeira).

As ruas que dão acesso à Av. Integração, tanto pelo lado Oeste quanto pelo Leste, estarão bloqueadas com gradis ou por pontos comerciais. Além disso, por conta da Feira do Bairro Brasil, as ruas abaixo da Av. Brumado (Av. Ilhéus e Av. Itabuna) também serão isoladas.

Organização e segurança

Com o tema “Mulheres de ontem e de hoje: Construindo o futuro de Vitória da Conquista”, o desfile contará com a participação de cerca de 1.800 estudantes da rede municipal, quatro fanfarras, um grupo de percussão e aproximadamente 20 entidades civis e forças de segurança.

Para garantir a organização e a segurança do evento, representantes da Secretaria Municipal de Educação (Smed), Simtrans, Guarda Municipal (GM), Polícia Militar (PM) e Polícia

Rodoviária Federal (PRF) se reuniram na sexta-feira (22/08) para alinhar os bloqueios e o esquema de segurança.

O Inspetor-Chefe do Policiamento da Polícia Rodoviária Federal (PRF) em Vitória da Conquista, Luis Sérgio, explicou que como o desfile acontece em um trecho da BR-116, que recebe intenso tráfego de veículos de grande porte, haverá desvios nos seguintes pontos:

> **Sentido Sul–Norte**: veículos grandes devem acessar a alça do Anel Rodoviário na altura do Atacadão;
> **Sentido Salvador–Conquista**: bloqueio no km 820, logo após o viaduto próximo à entrada do Bairro Cruzeiro, com desvio para a alça do Anel Rodoviário;
> **Carretas e veículos menores (sentido Sul–Norte)**: desvio obrigatório próximo à rodoviária;
> **Sentido Salvador–Conquista: desvio tendo como referência a Pousada de Vitória da Conquista.**