Simtrans altera trânsito nas imediações das avenidas Integração e Brumado para o Desfile de 7 de Setembro

Date : 06-09-2023

A partir das 5h desta quinta-feira, feriado de 7 de Setembro, o trânsito estará interditado em vias situadas nas imediações das avenidas Integração e Brumado, em razão do Desfile Cívico.

De acordo com a Secretaria de Mobilidade Urbana (Semob), por meio da coordenação de Trânsito, os principais bloqueios na Avenida Integração já iniciam nas alças do anel viário, desviando os veículos de maior porte com o apoio da Via Bahia. Em relação aos veículos de menor porte, quem vem de Salvador sentido Rio de Janeiro será desviado logo abaixo da Avenida Pará. Quem vem no sentido oposto, Rio de Janeiro sentido Salvador, será desviado na Avenida Fernando Spínola. Segue abaixo todos os bloqueios.

O Simtrans recomenda aos motoristas e motociclistas que sejam utilizadas vias alternativas, a exemplo das avenidas Cuiabá, Av. Maranhão, Av. Pará e Av. Amazonas (Zona Oeste) e Santa Marta, Santa Helena, Fernado Spinola e Santos Dumont (Zona Leste).

Confira abaixo todas as alterações no trânsito nas imediações e o mapa:

1. Av. Integração: Interditada, sentido Rodoviária do primeiro retorno abaixo da Rua Marajó até a Av. Maceió;
2. Av. Integração: Interditada sentido Salvador do Cruzamento da Rua Santos Dumont até Av.
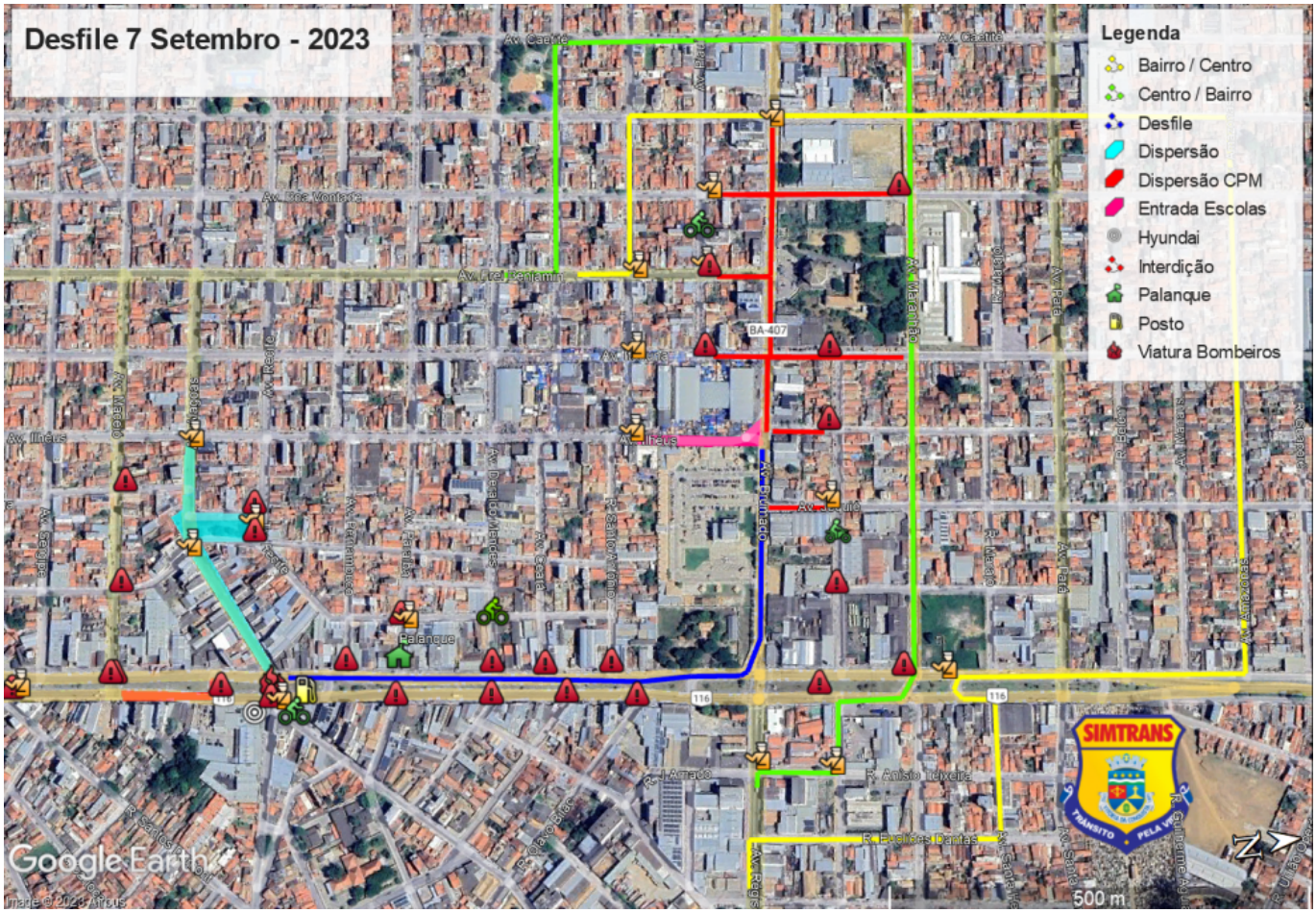
Centenário;
3. Av. Brumado: Interditada do cruzamento da Av. Guanambi até Av. Integração;
4. Av. Boa Vontade: Interditada do cruzamento da Av. Maranhão até a Av. Piauí;
5. Av. Frei Benjamin: Interditada do cruzamento da Av. Piauí até a Av. Brumado;
6. Av. Itabuna: Interditada do cruzamento da Av. Teresina até Rua Dom João VI;
7. Av. Ilhéus: Interditada no cruzamento da Av. Teresina até Av. Brumado;
8. Rua Lomanto Junior: Interditada do cruzamento da Rua Dom João VI até a Av. Brumado;
9. Av. Jequié: Interditada do cruzamento da Rua Dom João VI até a Av. Brumado;
10. Rua Dom João VI: Interditada do cruzamento da Rua Nazaré até a Av. Integração;
11. Av. Regis Pacheco: Interditada do cruzamento da Rua Anísio Teixeira até Av. Integração;
12. Av. Alagoas: Interditada do cruzamento da Av. Integração até a Av. Ilhéus;
13. Rua Laudionor Brasil: Interditada da Praça até a Av. Integração;
14. Trav. Teodoro Sampaio: Bloqueado o acesso para a Av. Integração;
15. Rua Machado de Assis: Bloqueado o acesso para a Av. Integração;
16. Rua José de Alencar: Bloqueado o acesso para a Av. Integração;
17. Rua Olavo Bilac: Bloqueado o acesso para a Av. Integração;
18. Rua Santo Antônio: Bloqueado o acesso para a Av. Integração;
19. Av. Ceará: Bloqueado o acesso para a Av. Integração;
20. Av. Deraldo Mendes: Bloqueado o acesso para a Av. Integração;
21. Av. Paraíba: Bloqueado o acesso para a Av. Integração;
22. Av. Pernambuco: Bloqueado o acesso para a Av. Integração.