Semob implantará vagas de estacionamento nas redondezas da Siqueira Campos

Date : 31-03-2022

Os testes referentes à implantação da faixa exclusiva para ônibus estão em andamento na Rua Siqueira Campos. E como uma das ações necessárias, a Secretaria Municipal de Mobilidade Urbana demarcou na Travessa Lehar Davi, transversal à via, um ponto de carga e descarga de mercadorias e já definiu as outras ruas, também transversais à Siqueira Campos, em que serão implantadas as vagas de estacionamento rotativo pago.

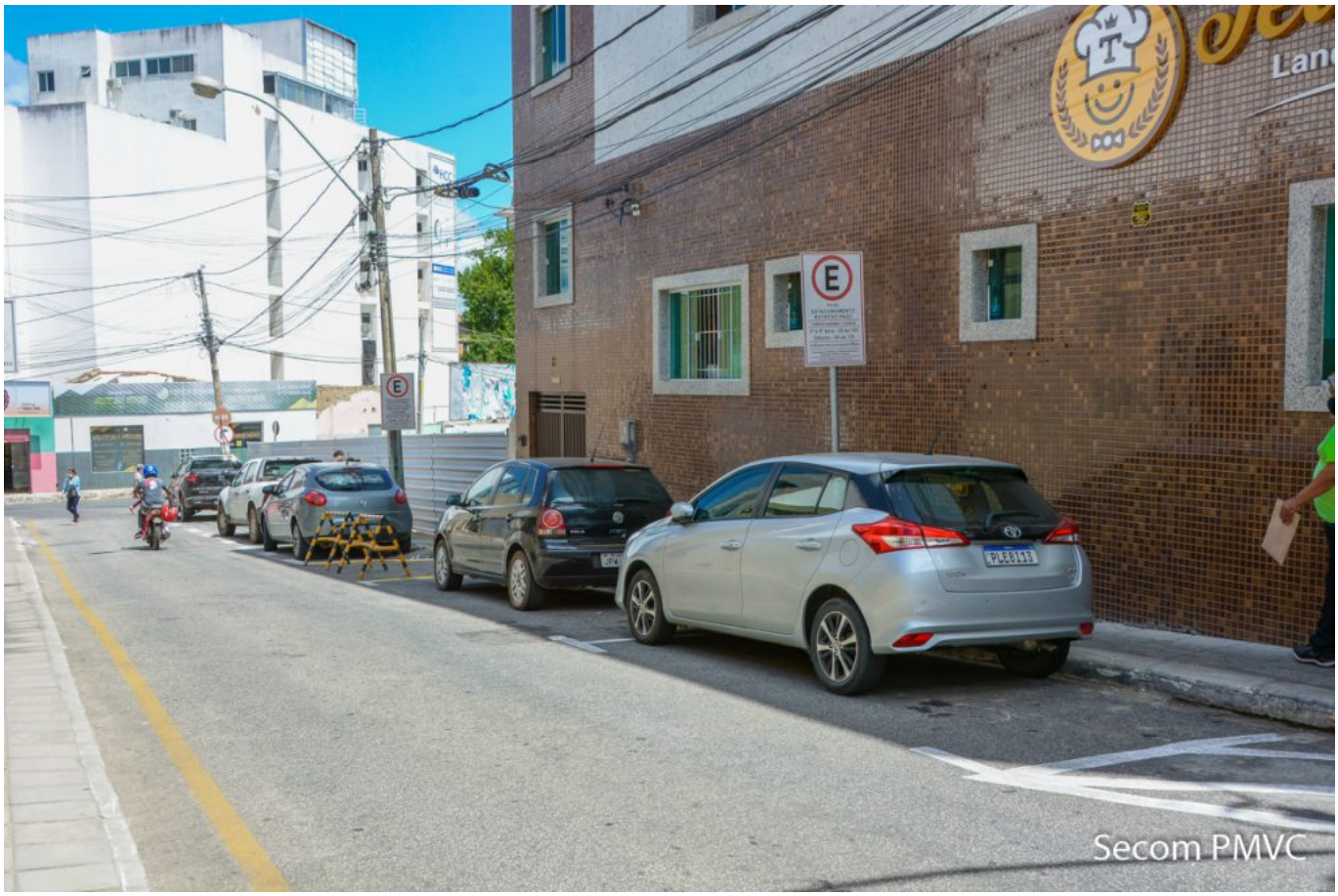

O horário de funcionamento de carga e descarga de mercadorias é das 8h às 18h, de segunda a sexta-feira, e das 8h às 13h, aos sábados.

Sobre as vagas de estacionamento, a secretária da de Mobilidade Urbana, Tônia Rocha, explica que essas vagas vão atender a necessidade de quem já utilizava o estacionamento que existia na Siqueira Campos.

“Vamos começar a fazer o trabalho de sinalização tanto horizontal quanto vertical, inclusive com a realocação de placas. Na próxima semana, informaremos como vai ocorrer e quais serão as ruas”, afirmou a secretária.