Seleção de digitadores: divulgado resultado preliminar de isenção

Date : 04-10-2017

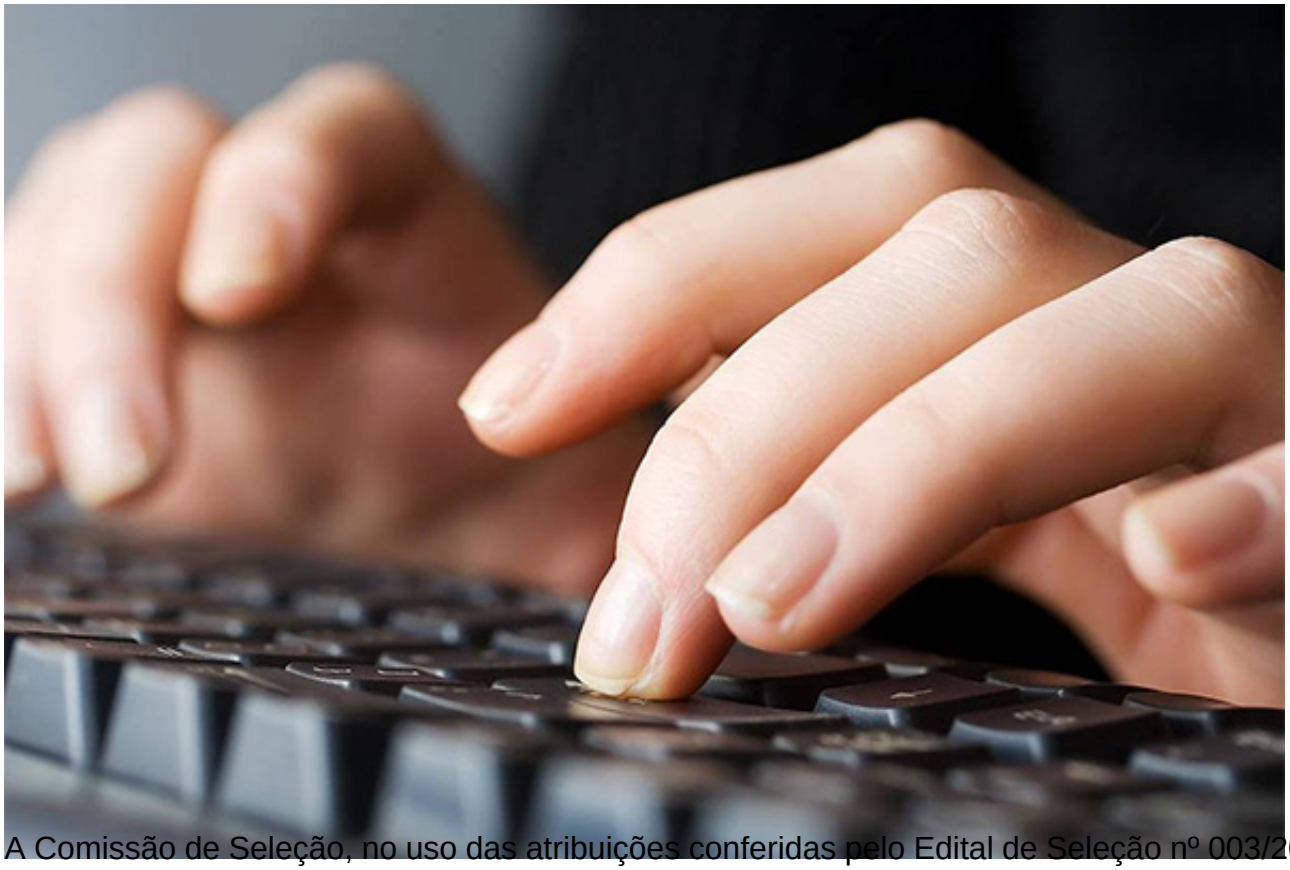

A Comissão de Seleção, no uso das atribuições conferidas pelo Edital de Seleção nº 003/2017, torna público o resultado preliminar das solicitações de isenção referentes ao processo de seleção pública simplificada para contratação temporária de profissionais de Digitação.

Quanto ao resultado divulgado, caberá interposição de recurso nos dias 5 e 6 de outubro de 2017, das 9h às 12h e das 14h às 17h, devendo o candidato utilizar-se, exclusivamente, do modelo contido no Anexo V do edital de abertura e protocolar o recurso no setor de Protocolo Geral da Prefeitura, localizado na Secretaria de Finanças.

O candidato que tiver seu pedido de isenção indeferido terá até o dia 10 de outubro de 2017, às 23h59, para acessar o endereço eletrônico http://selecao.pmvc.ba.gov.br/candidato/ e reimprimir o boleto, efetuando o pagamento.

Confira o resultado preliminar das solicitações de isenção.