Segunda terá vacinação contra Covid-19: 1ª dose para adolescentes e 2ª dose da Pfizer

Date : 05-11-2021

A Secretaria Municipal de Saúde (SMS) retomará a vacinação, nesta segunda-feira (8), de 9h às 13h, com 1ª dose para o público adolescente, de 12 a 17 anos, e 2ª dose da Pfizer para as pessoas com data de retorno até o dia 11 de novembro. Vão ser usadas novas doses que a SMS receberá neste sábado (6).

A vacinação dos adolescentes, com ou sem comorbidades, será no *drive-thru* da UFBA, no Candeias, e no ponto fixo do 9º Batalhão da Polícia Militar, no Ibirapuera. No momento da vacinação, os adolescentes precisam estar acompanhados dos pais ou responsáveis, portando toda a documentação exigida.

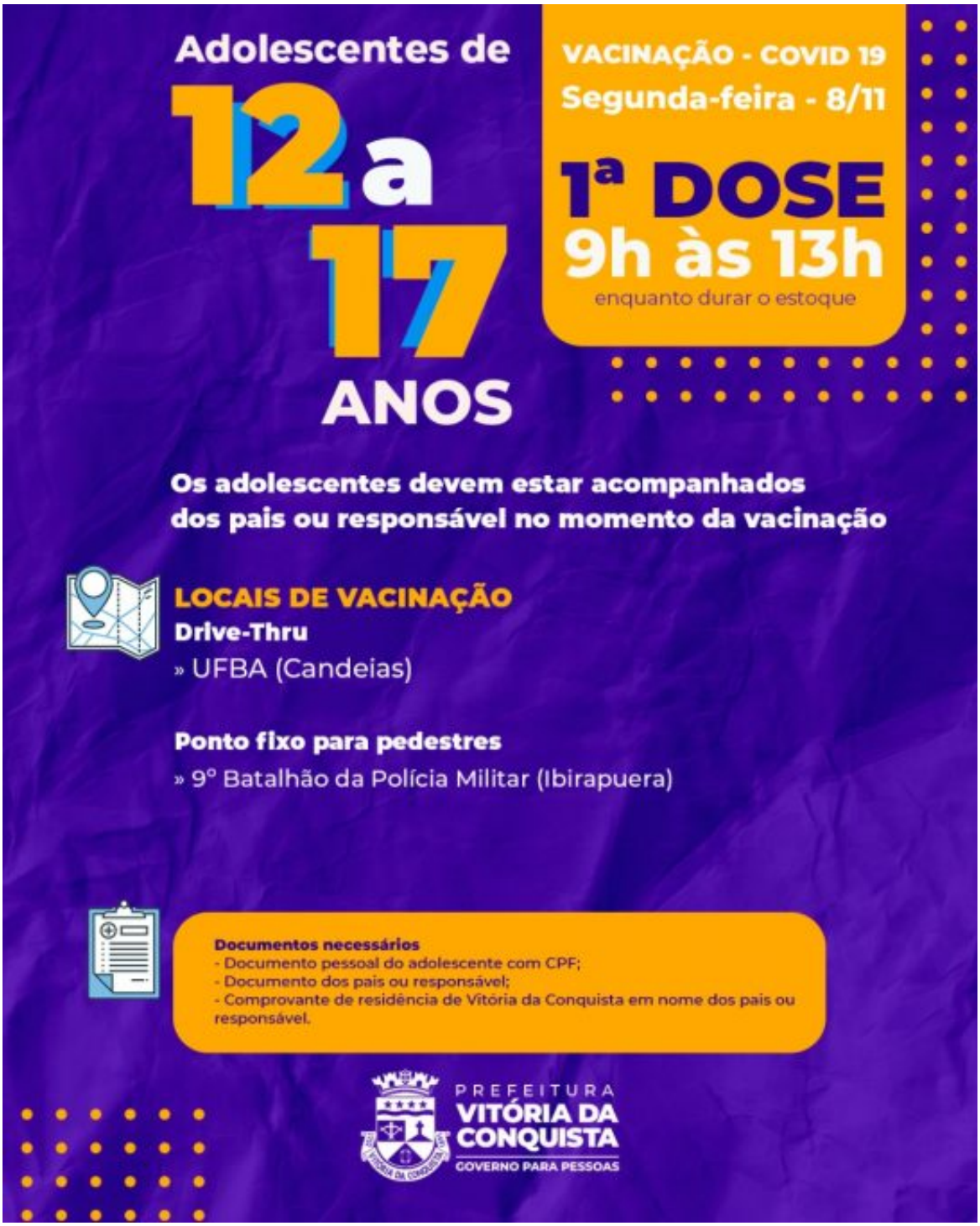
Adolescentes de
12 a 17
ANOS
VACINAÇÃO - COVID 19
Segunda-feira - 8/11
1ª DOSE
9h às 13h
enquanto durar o estoque
Os adolescentes devem estar acompanhados dos pais ou responsável no momento da vacinação
LOCAIS DE VACINAÇÃO
Drive-Thru
» UFBA (Candeias)
Ponto fixo para pedestres
» 9º Batalhão da Polícia Militar (Ibirapuera)
Documentos necessários
- Documento pessoal do adolescente com CPF;
- Documento dos pais ou responsável;
- Comprovante de residência de Vitória da Conquista em nome dos pais ou responsável.
PREFEITURA
VITÓRIA DA CONQUISTA
GOVERNO PARA PESSOAS

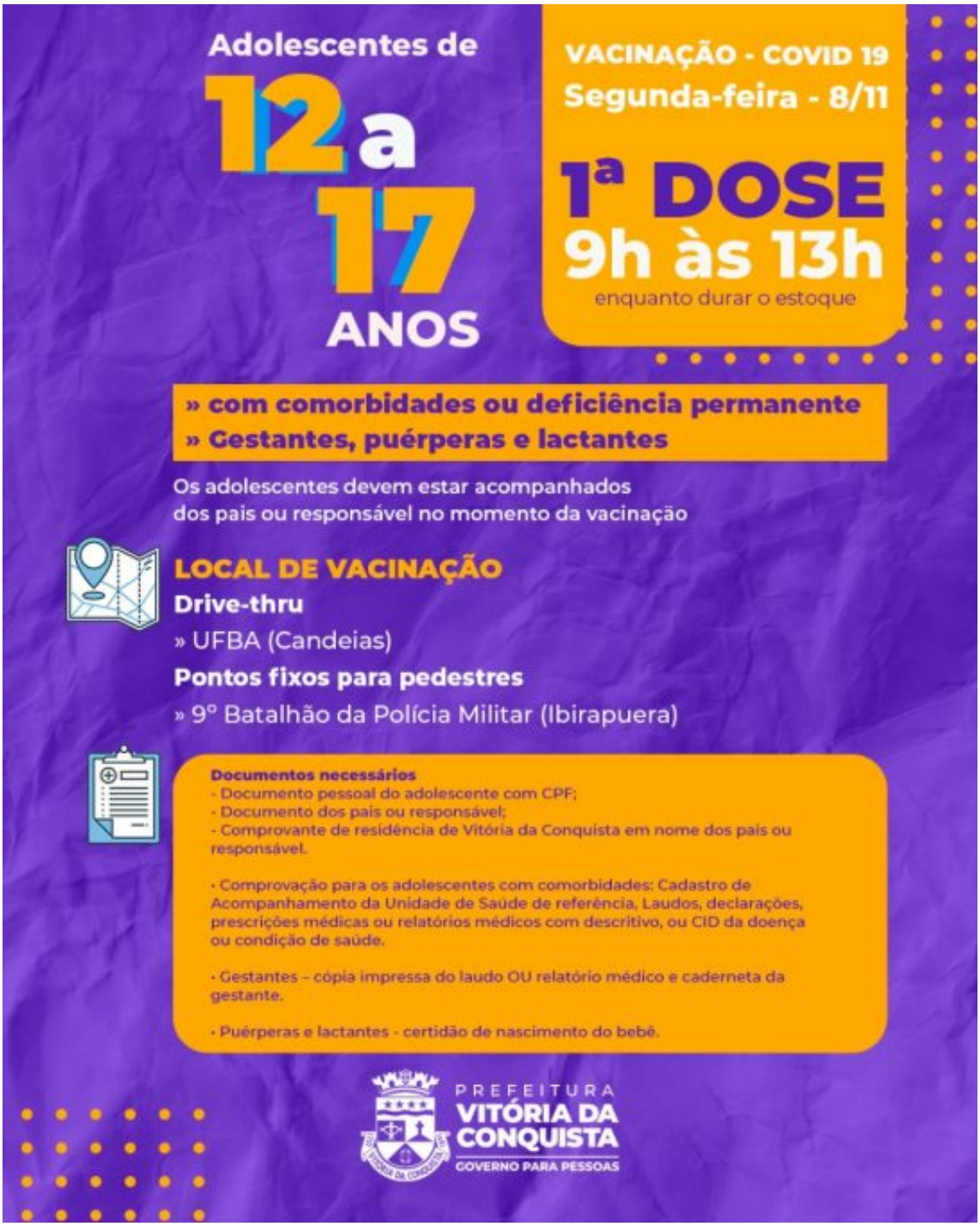

Já a aplicação da 2ª dose da Pfizer será nos pontos fixos da quadra esportiva da Fainor, no bairro Candeias, e no Salão Paroquial da Rainha da Paz, no bairro Patagônia. Para garantir a vacina, é preciso apresentar documento pessoal com CPF e cartão de vacina.

VACINAÇÃO - COVID 19
Segunda-feira - 08/11 – 9h às 13h
2ª DOSE
PFIZER
ENQUANTO DURAR O ESTOQUE
PESSOAS COM DATA DE RETORNO
ATÉ O DIA 11 DE NOVEMBRO
LOCAIS DE VACINAÇÃO
» Quadra esportiva da Fainor (Candeias)
» Salão Paroquial da Rainha da Paz (Patagônia)
A SEGUNDA DOSE É ESSENCIAL PARA GARANTIR A PROTEÇÃO
EFICAZ CONTRA A COVID-19. NÃO DEIXE DE TOMAR A SUA!
Documentos necessários
- Documento pessoal com CPF
- Cartão de vacina
PREFEITURA
VITÓRIA DA
CONQUISTA
GOVERNO PARA PESSOAS