Segunda dose das vacinas Oxford e CoronaVac é aplicada nesta terça

Date : 26-04-2021

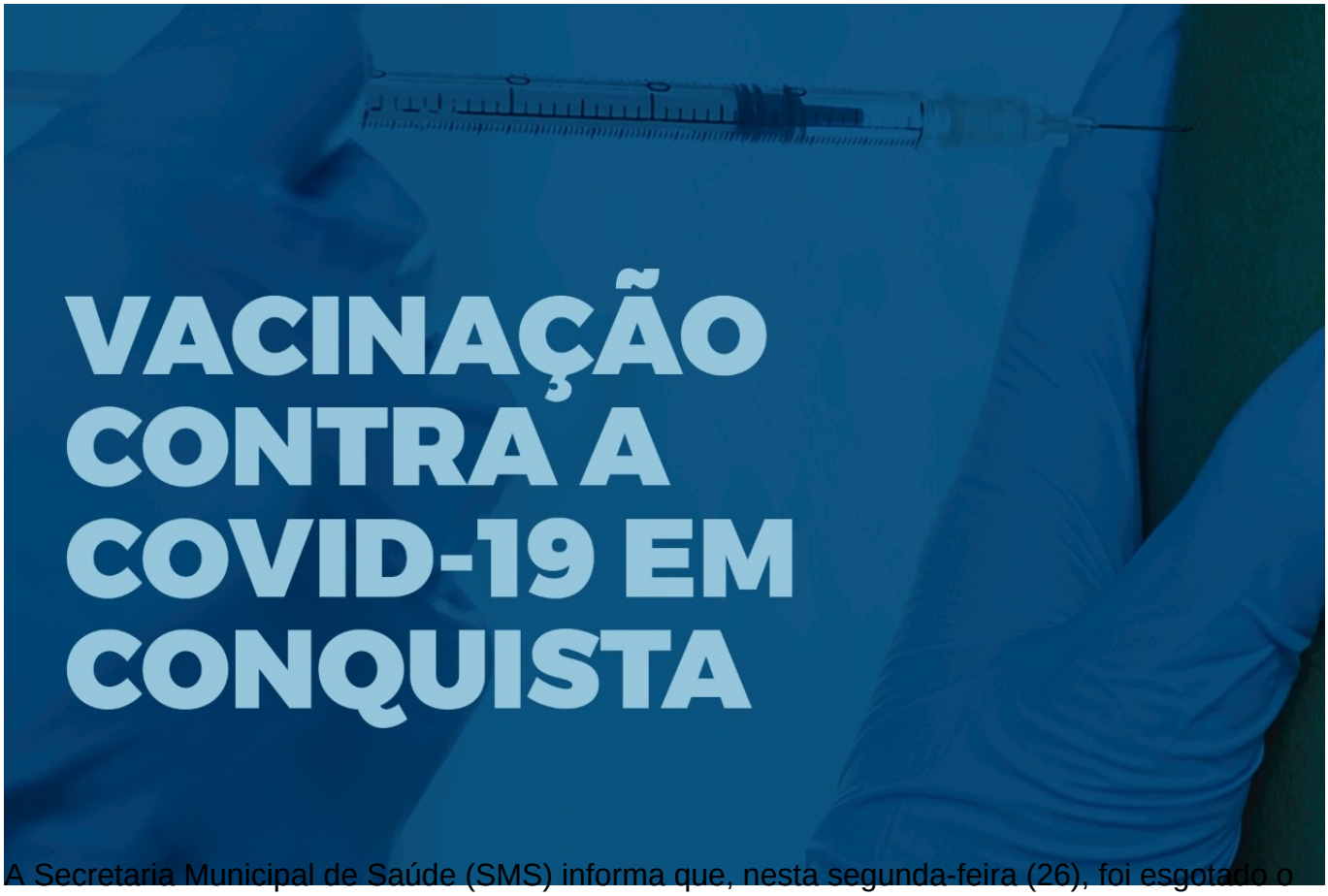

A Secretaria Municipal de Saúde (SMS) informa que, nesta segunda-feira (26), foi esgotado o último lote da primeira dose da vacina Oxford/Fiocruz enviado a Vitória da Conquista e, por esta razão, a partir desta terça-feira (27), haverá vacinação apenas da segunda dose das vacinas contra a Covid-19, das 9h às 16h, nos pontos de vacinação listados abaixo.

A SMS reforça que as pessoas não devem deixar de tomar a segunda dose da vacina, ela é indispensável para garantir a imunização completa.

Confira abaixo os locais de vacinação:

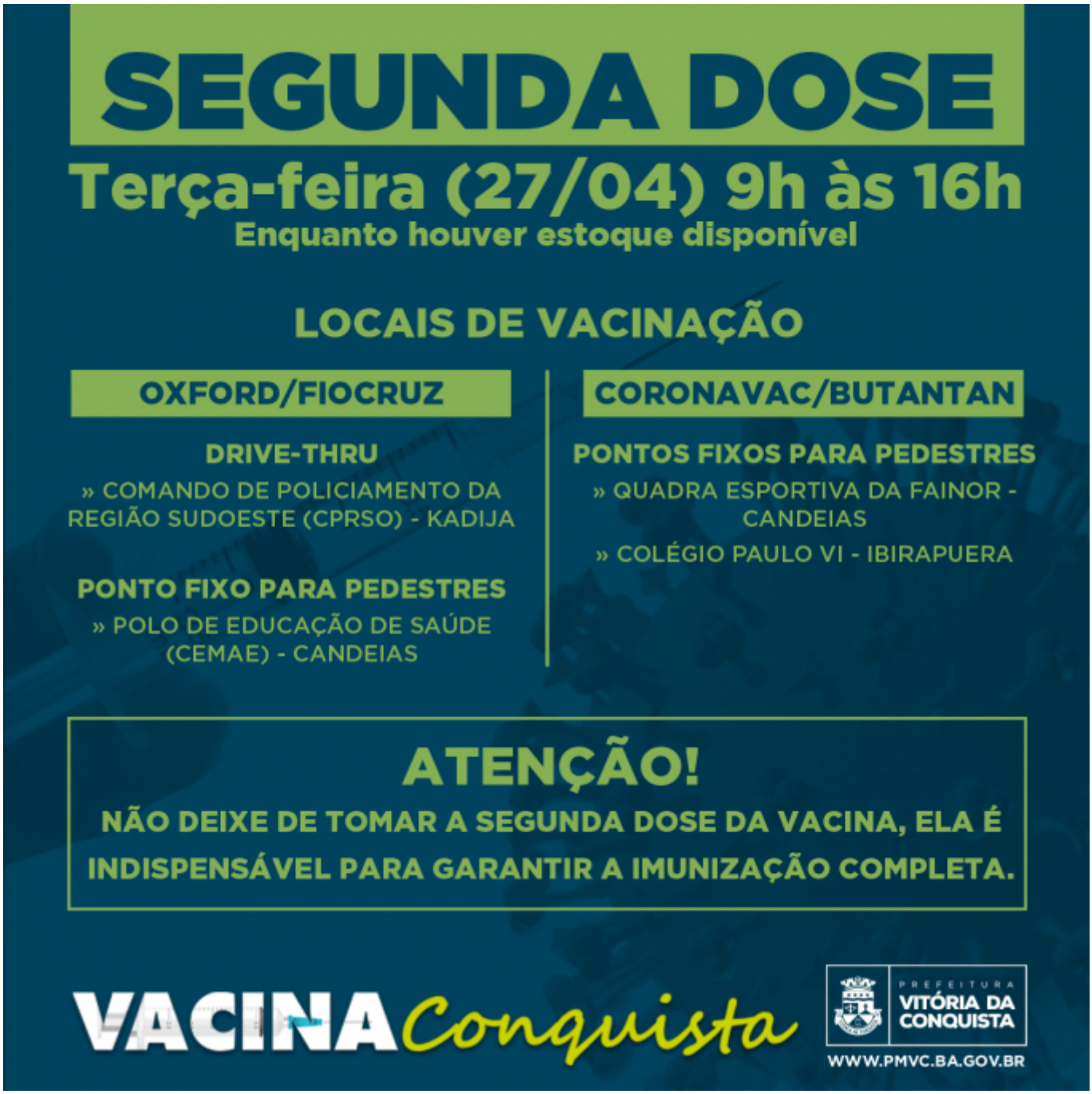
SEGUNDA DOSE
Terça-feira (27/04) 9h às 16h
Enquanto houver estoque disponível
LOCAIS DE VACINAÇÃO
OXFORD/FIOCRUZ
DRIVE-THRU
» COMANDO DE POLICIAMENTO DA REGIÃO SUDOESTE (CPRSO) - KADIJA
PONTO FIXO PARA PEDESTRES
» POLO DE EDUCAÇÃO DE SAÚDE (CEMAE) - CANDEIAS
CORONAVAC/BUTANTAN
PONTOS FIXOS PARA PEDESTRES
» QUADRA ESPORTIVA DA FAINOR - CANDEIAS
» COLÉGIO PAULO VI - IBIRAPUERA
ATENÇÃO!
NÃO DEIXE DE TOMAR A SEGUNDA DOSE DA VACINA, ELA É INDISPENSÁVEL PARA GARANTIR A IMUNIZAÇÃO COMPLETA.
VACINA Conquista
PREFEITURA VITÓRIA DA CONQUISTA
WWW.PMVC.BA.GOV.BR