Secretaria Municipal de Saúde altera os locais de vacinação contra Influenza

Date : 29-06-2022

A Campanha de Vacinação contra Influenza foi ampliada para o público em geral, desde a última segunda-feira (27), e a procura tem sido muito grande nas unidades de saúde. Em razão disso, a Unidade de Saúde Régis Pacheco, localizada no centro da cidade, não será mais um ponto de vacinação, a partir desta quinta-feira (30), pois por ser centralizada, a demanda de pessoas tem sido muito grande e a unidade não está comportando o fluxo de atendimento para vacinação contra Influenza, contra a Covid-19 para crianças e a vacinação de rotina.

A Secretaria Municipal de Saúde (SMS) realizará, ainda nesta semana, ações extras de vacinação em pontos volantes para disponibilizar mais locais de acesso à vacina contra Influenza no município, além das unidades de saúde.

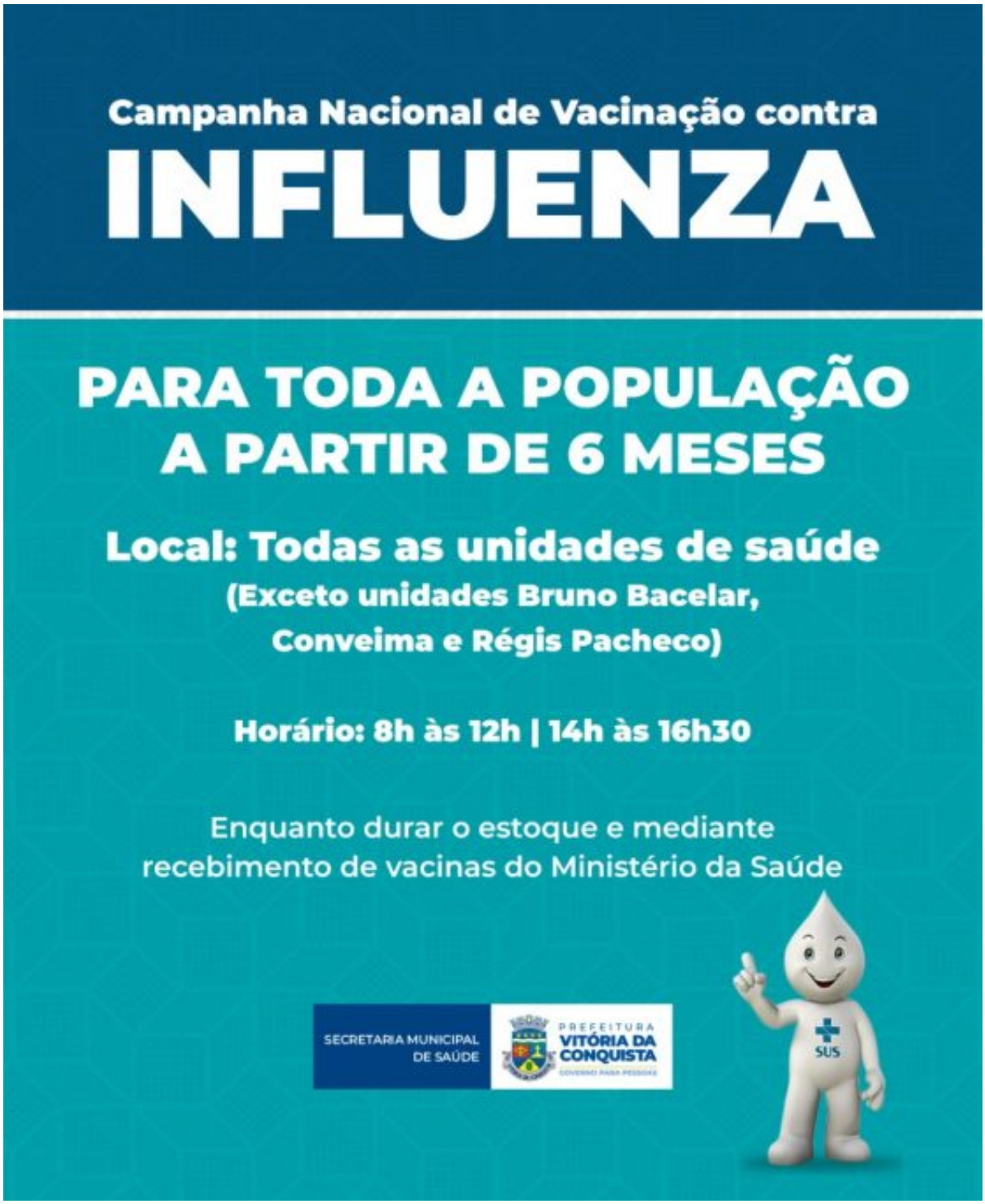

Com exceção das unidades Régis Pacheco, Bruno Bacelar e Conveima, as demais unidades estão realizando a vacinação contra Influenza, das 8h às 12h e das 14h às 16h30, ou enquanto durar o estoque. Vale ressaltar que as vacinas estão sendo disponibilizadas nas unidades de saúde, à medida que o município tem recebido reposições de doses da Secretaria de Saúde do Estado da Bahia (Sesab).

A campanha contra Influenza é feita anualmente e a vacina é atualizada. Quem se vacinou no ano passado também deve se imunizar neste ano para se proteger da cepa atual e também das passadas.