Secretaria Municipal de Meio Ambiente realiza serviços de limpeza e manutenção em áreas de lazer da cidade

Date : 06-03-2025

Nestes primeiros dias do mês de março, a Secretaria Municipal do Meio Ambiente (Semma) segue com as ações de manutenção em praças, jardins e áreas verdes da cidade, melhorando o aspecto dos espaços públicos. As intervenções acontecem em importantes locais, como o Centro Cultural Glauber Rocha, as praças CEU e Gerson Sales, no bairro Alto Maron, a praça do Cajá, no bairro Brasil e a praça Santa Luzia, na Urbis V.

Praça Santa Luzia

Praça do Cajá

A equipe de arborização e podas da Semma tem se empenhado em garantir a saúde das árvores e plantas ornamentais dessas áreas. Entre as atividades realizadas estão a irrigação das árvores, poda, capina e roçagem do mato. Na praça CEU, que atualmente está em processo de revitalização, foi feito o plantio de espécies ornamentais.

CEU

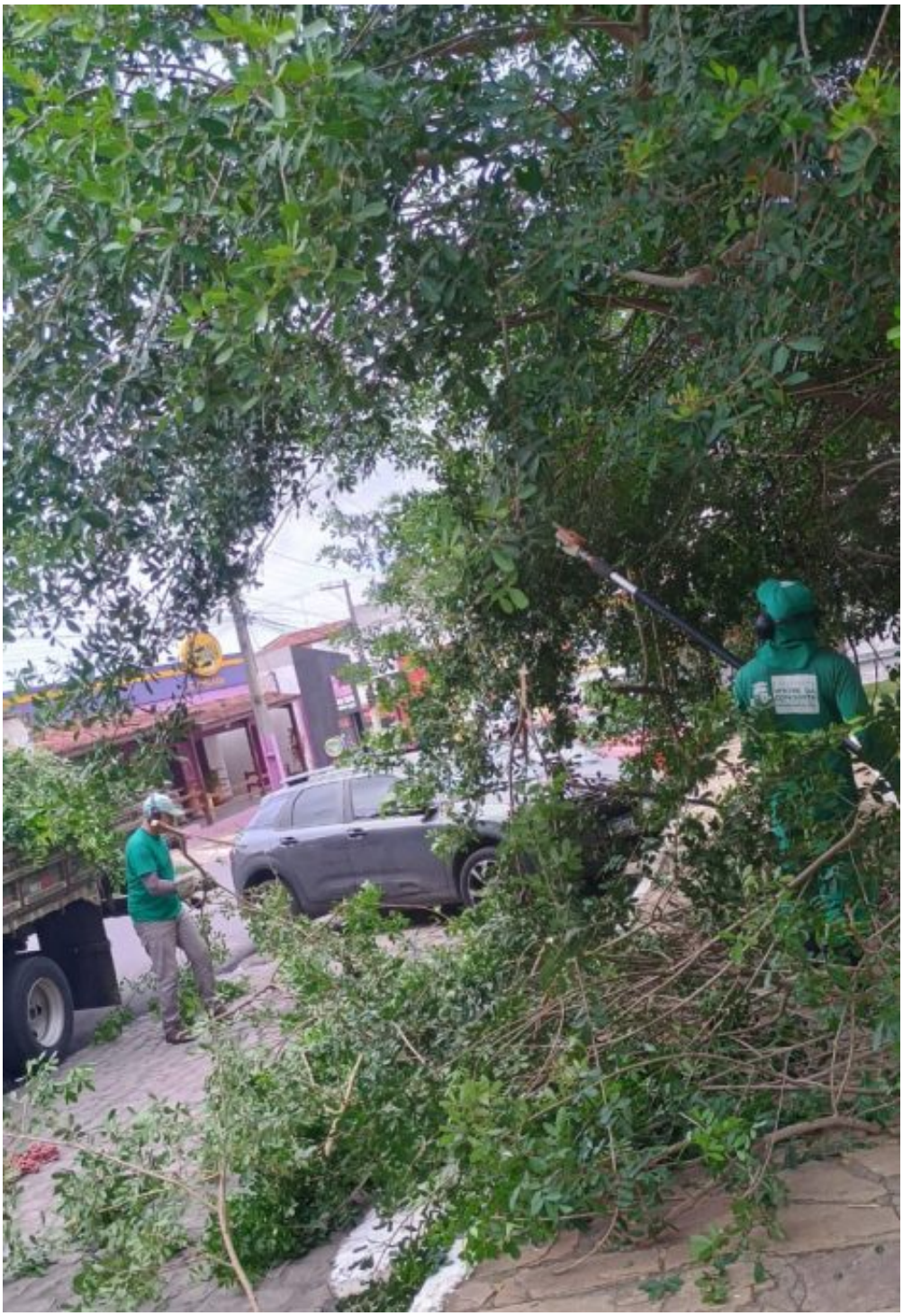

Gérson Sales

O cuidado com as áreas verdes vai além da estética. Ela é fundamental para a saúde ambiental da cidade. Praças bem cuidadas proporcionam um espaço agradável para a população e promovem a socialização e o lazer. Além disso, as áreas verdes desempenham um papel vital na qualidade do ar, ajudando a filtrar poluentes e aumentar a umidade do

ambiente, o que pode amenizar os efeitos do calor.

Glauber Rocha