Secretaria Municipal de Finanças volta a funcionar na Rua Orlando Flores a partir desta segunda-feira, 3

Date : 31-05-2024

A partir de segunda-feira (3), com a conclusão do processo de reforma estrutural, a Secretaria Municipal de Finanças e Execução Orçamentária (Sefin) vai voltar às instalações originais, que ficam na Rua Orlando Silveira Flores, nº 304, ao lado da Catedral Nossa Senhora das Vitórias.

Desde 30 de outubro de 2023, os serviços desempenhados pela pasta, como IPTU, ISSQN, cadastro de alvarás, dívida ativa, fiscalização, protocolo, ITBI, georreferenciamento, plantão fiscal, tesouraria e contabilidade, funcionavam de forma provisória na Rua Coronel Gugé, nº 367, no imóvel que sediou a antiga Central de Marcação de Exames da Secretaria Municipal de Saúde (SMS).

“O motivo da reforma foi atender melhor a população, os cidadãos e dar uma melhor qualidade de trabalho também para os servidores”, explica o secretário municipal de Finanças e Execução Orçamentária, Rodrigo Bulhões.

A revitalização, que foi custeada com recursos do Tesouro Municipal, atingiu também outros setores do Governo Municipal, a exemplo da Secretaria Municipal de Comunicação (Secom), que foi transferida para uma nova sede, mais ampla e moderna, situada no primeiro andar do prédio da Sicoob Credicoop, no interior do prédio da Prefeitura.

Confira o resultado da reforma:

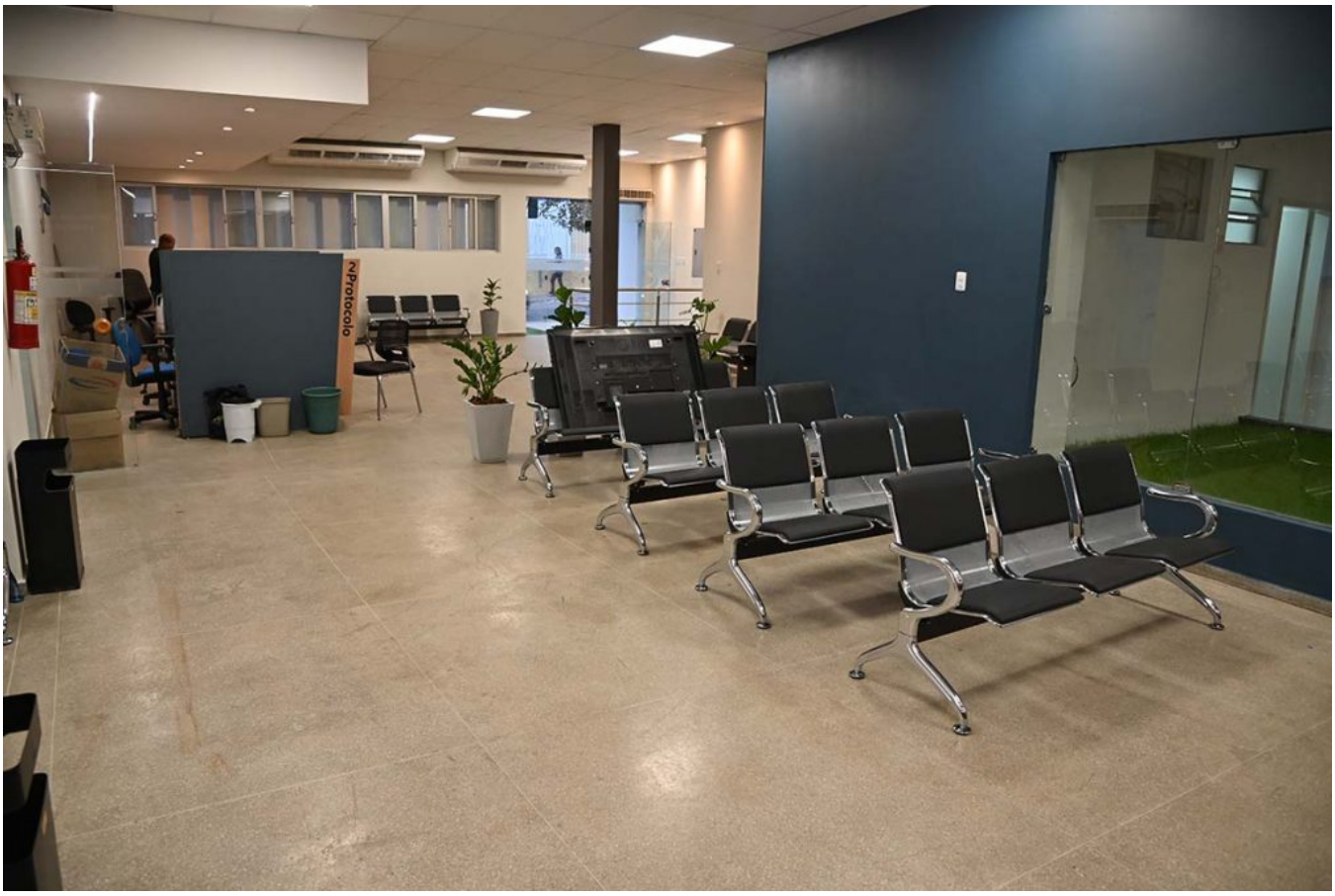
Protocolo

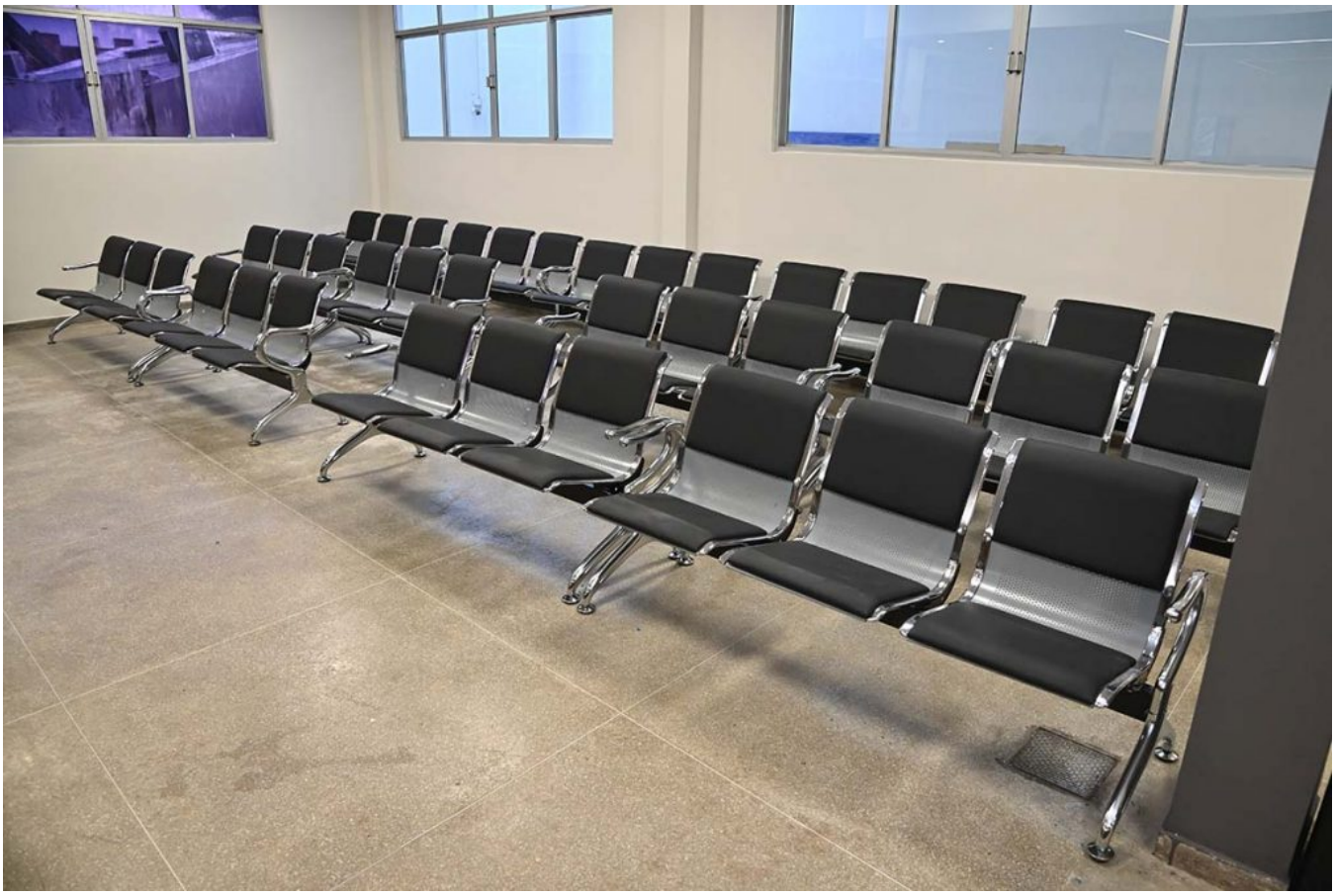

SECRETARIA MUNICIPAL DE FINANÇAS
E EXECUÇÃO ORÇAMENTÁRIA
11 IPTU
10 IPTU
9 IPTU

SECRETARIA MUNICIPAL DE FINANÇAS
E EXECUÇÃO ORÇAMENTÁRIA
2 Protocolo
1 Protocolo

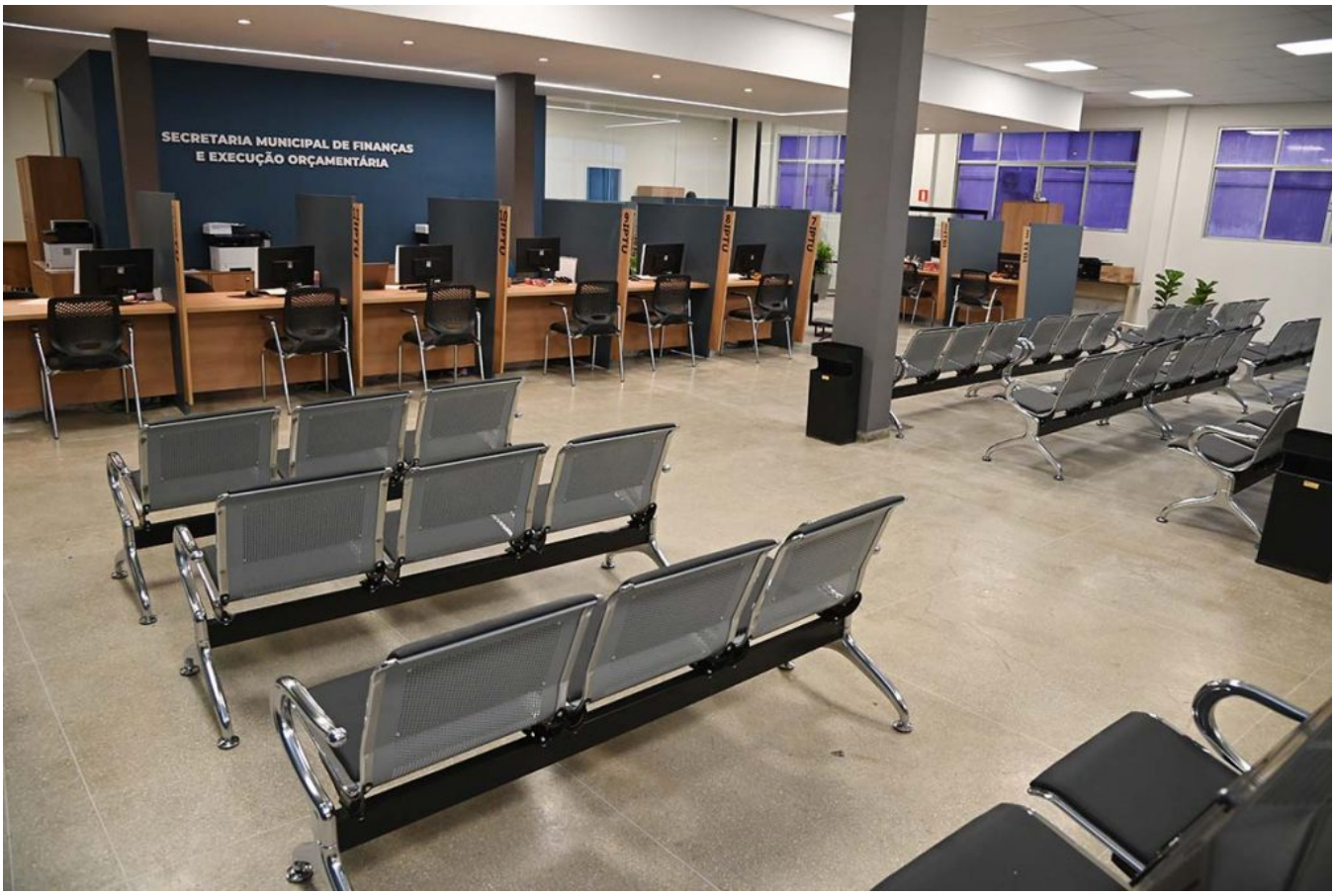
SECRETARIA MUNICIPAL DE FINANÇAS
E EXECUÇÃO ORÇAMENTÁRIA

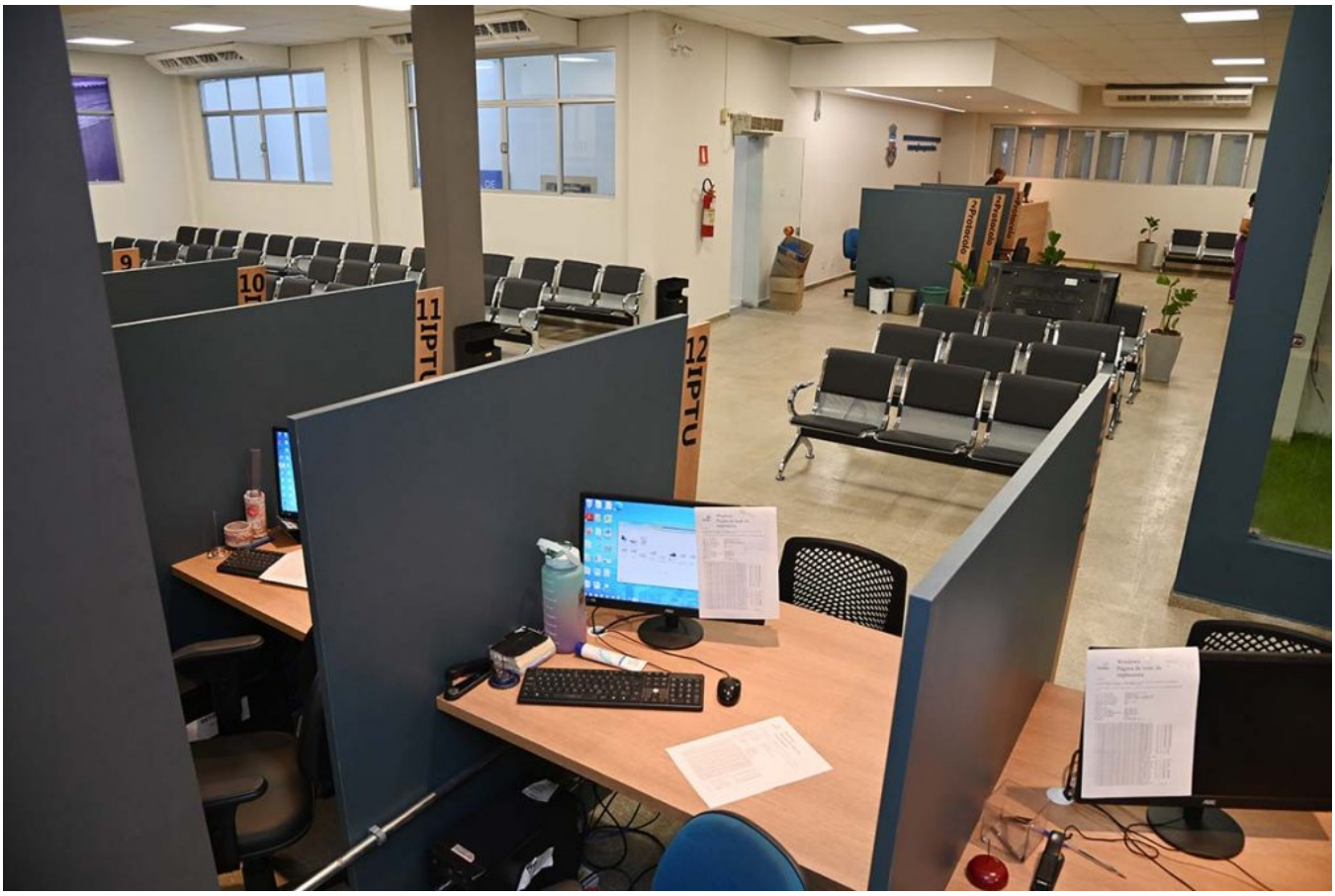
9
10
11
IPTU
12
IPTU
nº Protocolo
nº Protocolo

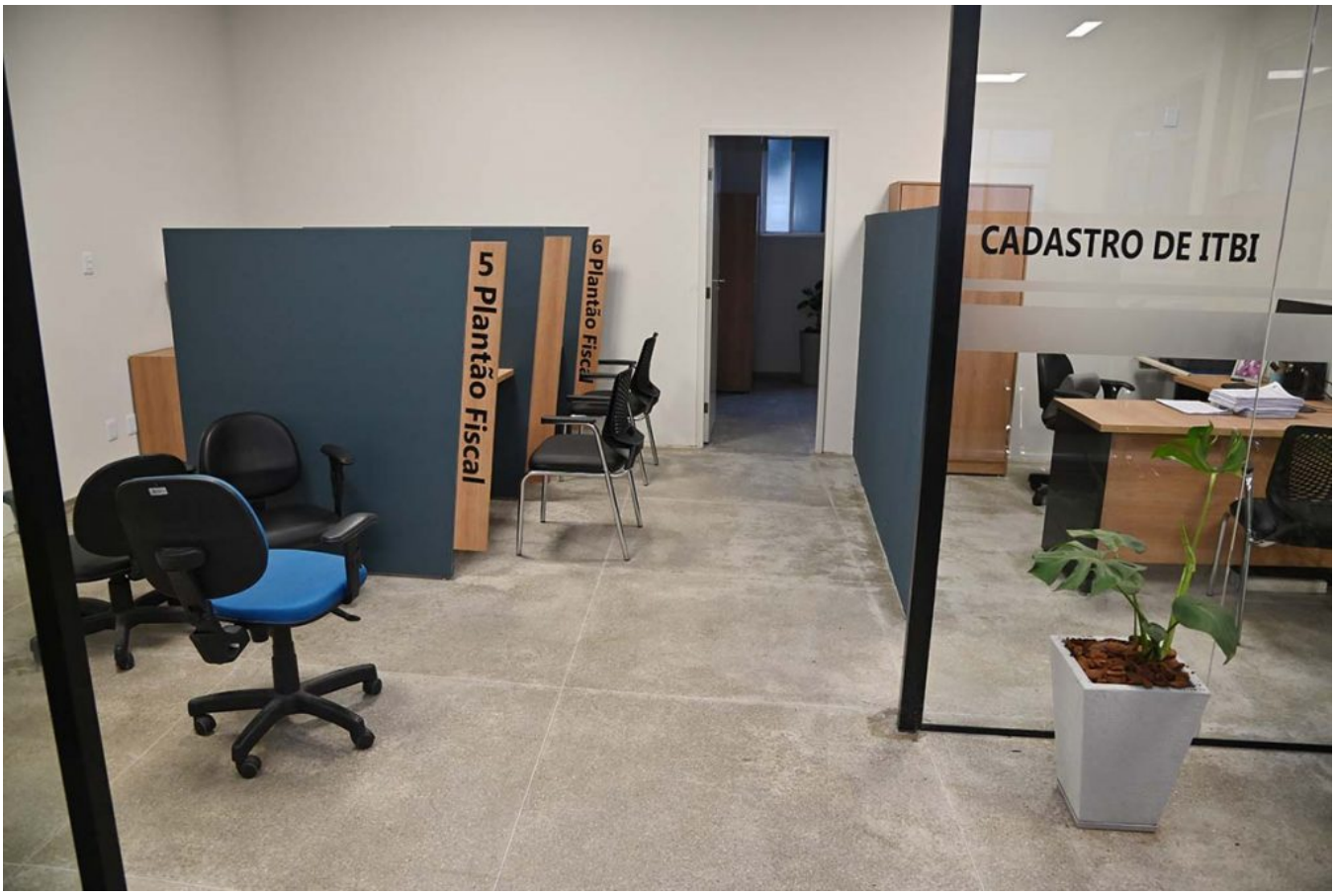
5 Plantão Fiscal
6 Plantão Fiscal
CADASTRO DE ITBI

SECRETARIA MUNICIPAL DE FINANÇAS
E EXECUÇÃO ORÇAMENTÁRIA