Secretaria de Administração realiza palestras virtuais para os servidores

Date : 23-10-2020

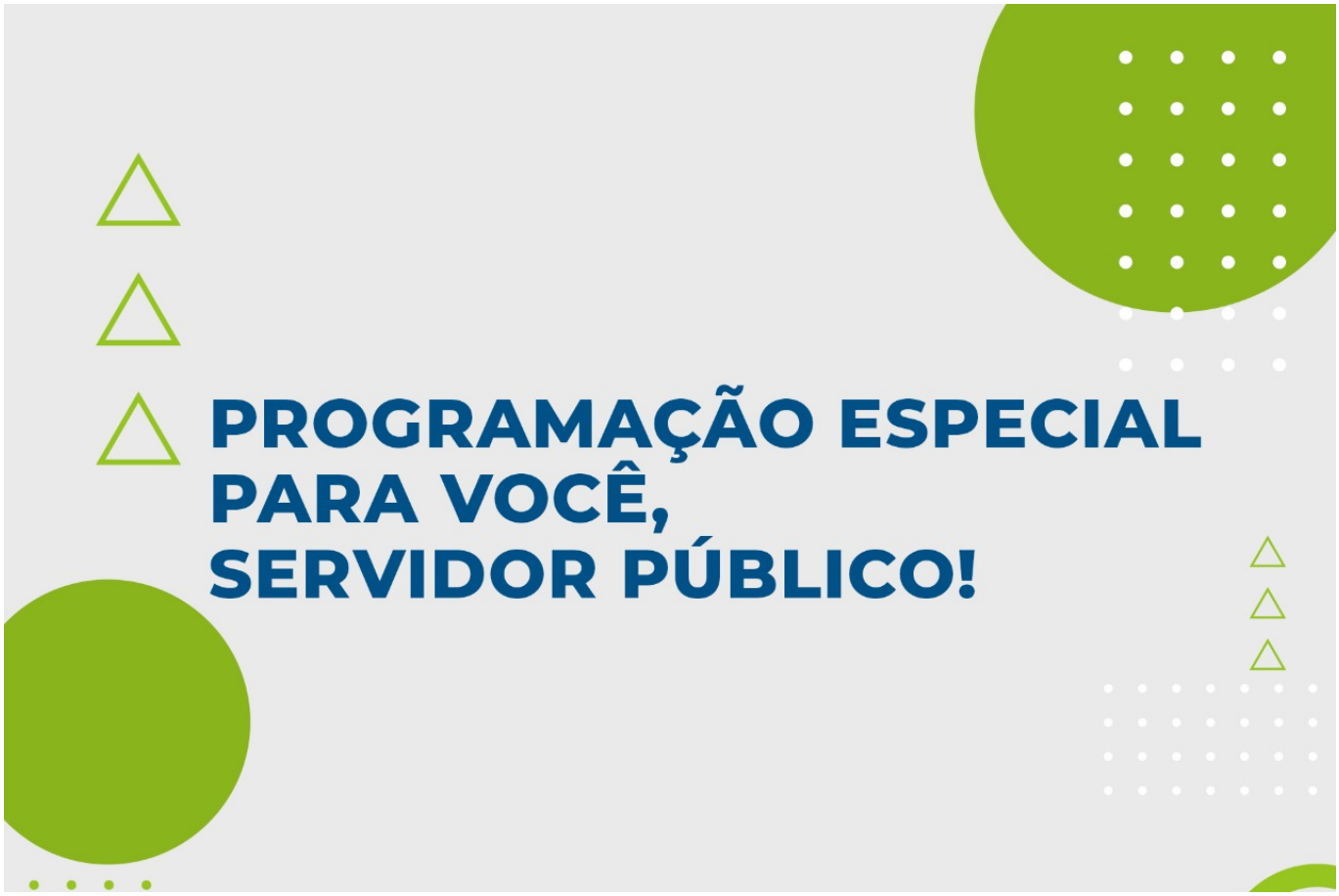

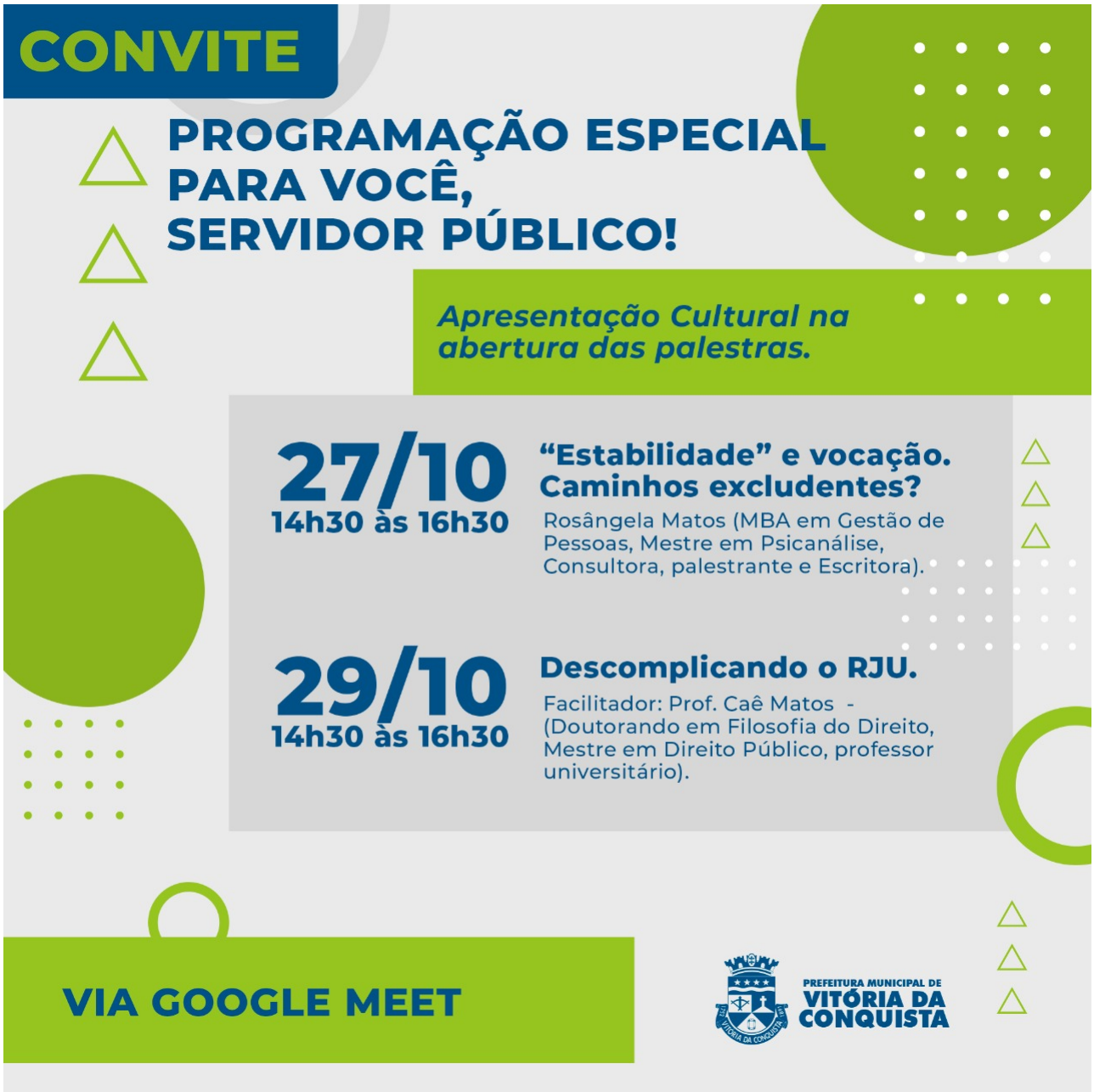

A Secretaria Municipal de Administração (Semad), por meio da Coordenação de Gestão de Pessoas, promove dois encontros virtuais para discutir temas de interesse dos servidores municipais, que celebram, no próximo dia 28, o Dia do Servidor Público.

As palestras intituladas: "Estabilidade" e vocação. Caminhos excludentes?" e "Descomplicando o Regime Jurídico Único", serão ministradas pelos professores Rosângela Matos e Caê Matos e acontecerão, respectivamente, nos dias 27 e 29, das 14:30h às 16:30h.

Para participar das palestras o servidor deverá acessar este LINK para preencher o formulário de participação. Em seguida, ele será direcionado para um grupo no Whatsapp, formado exclusivamente para divulgação das informações relacionadas ao evento, onde será liberado o acesso ao encontro.