Saúde divulga novo Boletim das Arboviroses. Casos de dengue apresentam redução em relação a 2025

Date : 02-04-2026

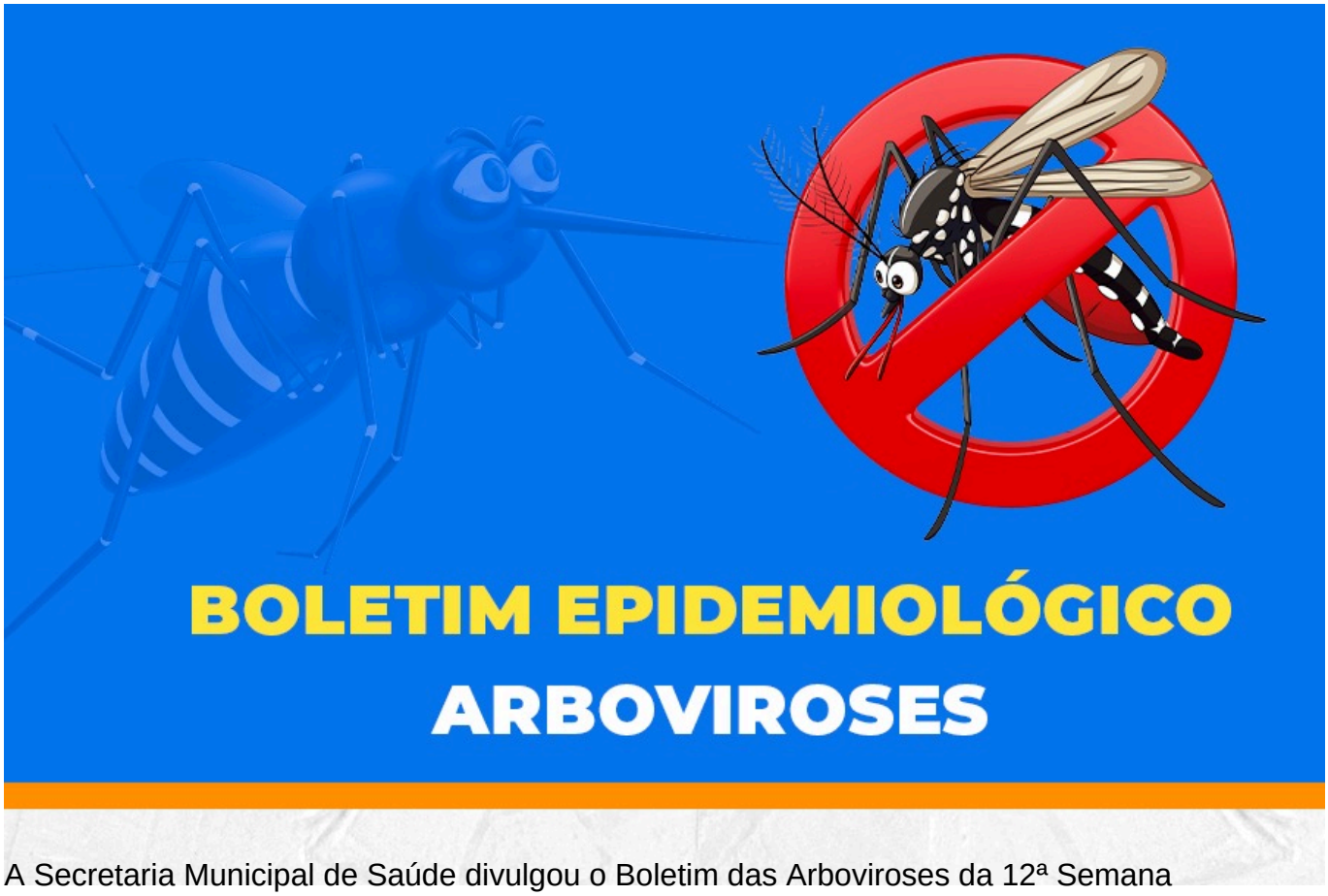

A Secretaria Municipal de Saúde divulgou o Boletim das Arboviroses da 12ª Semana Epidemiológica (SE), referente ao período de 22 a 28 de março. Os dados mostram um cenário de atenção, mas com uma redução significativa nas notificações de dengue em comparação ao mesmo período do ano anterior.

Na última semana foram notificados 55 casos de dengue, dos quais, 43 prováveis e 12 descartados. No mesmo período, foram notificados nove casos prováveis de chikungunya, e nenhum registro para zika.

Um dado positivo é que não houve registro de hospitalizações confirmadas para nenhuma das três arboviroses durante a semana.

Comparativo e dados anuais

Ao comparar a 12ª semana de 2026 com o mesmo período de 2025, observa-se uma queda

expressiva nos indicadores de dengue: uma redução de 102 casos prováveis em 2025 para 43 em 2026. Já a chikungunya apresentou uma leve alta, passando de dois casos prováveis em 2025 para nove em 2026. A zika permaneceu estável, sem casos registrados na semana referente ao ano passado e a este ano.

No acumulado de 2026, o município soma 394 notificações de dengue, das quais, 11 foram confirmadas e 297 são consideradas improváveis. Até o momento, não foram registrados óbitos por arboviroses na cidade este ano.

Bairros com maior incidência

O monitoramento semanal identifica as localidades que exigem maior atenção das equipes de controle de endemias e dos moradores. Na SE 12, os bairros com maior número de casos prováveis de dengue foram:

Bairro	Casos prováveis (dengue)
Patagônia	5
Zabelê	5
Candeias	4
Boa Vista	3
Campinhos	3
Recreio	3

Outras localidades como Cruzeiro, Felícia, Ibirapuera, Iguá e Jurema registraram dois casos cada.

A Vigilância Epidemiológica reforça que o monitoramento é constante, mas o apoio da população é fundamental para manter os números em queda. A recomendação é manter a atenção redobrada com possíveis criadouros do mosquito Aedes aegypti em residências e quintais, especialmente em períodos de chuva e calor.