Sábado sem óbito por Covid-19 em Conquista; 457 pacientes estão em recuperação

Date : 08-05-2021

Nenhum óbito por Covid-19 foi registrado em Vitória da Conquista nas últimas 24 horas. Segundo dados do boletim da Secretaria Municipal de Saúde (SMS) deste sábado (8), o município contabiliza 27.365 casos confirmados da doença. Destes, 26.466 estão recuperados e 457 seguem em recuperação: 73 internados em hospitais da cidade e 384 em tratamento domiciliar.

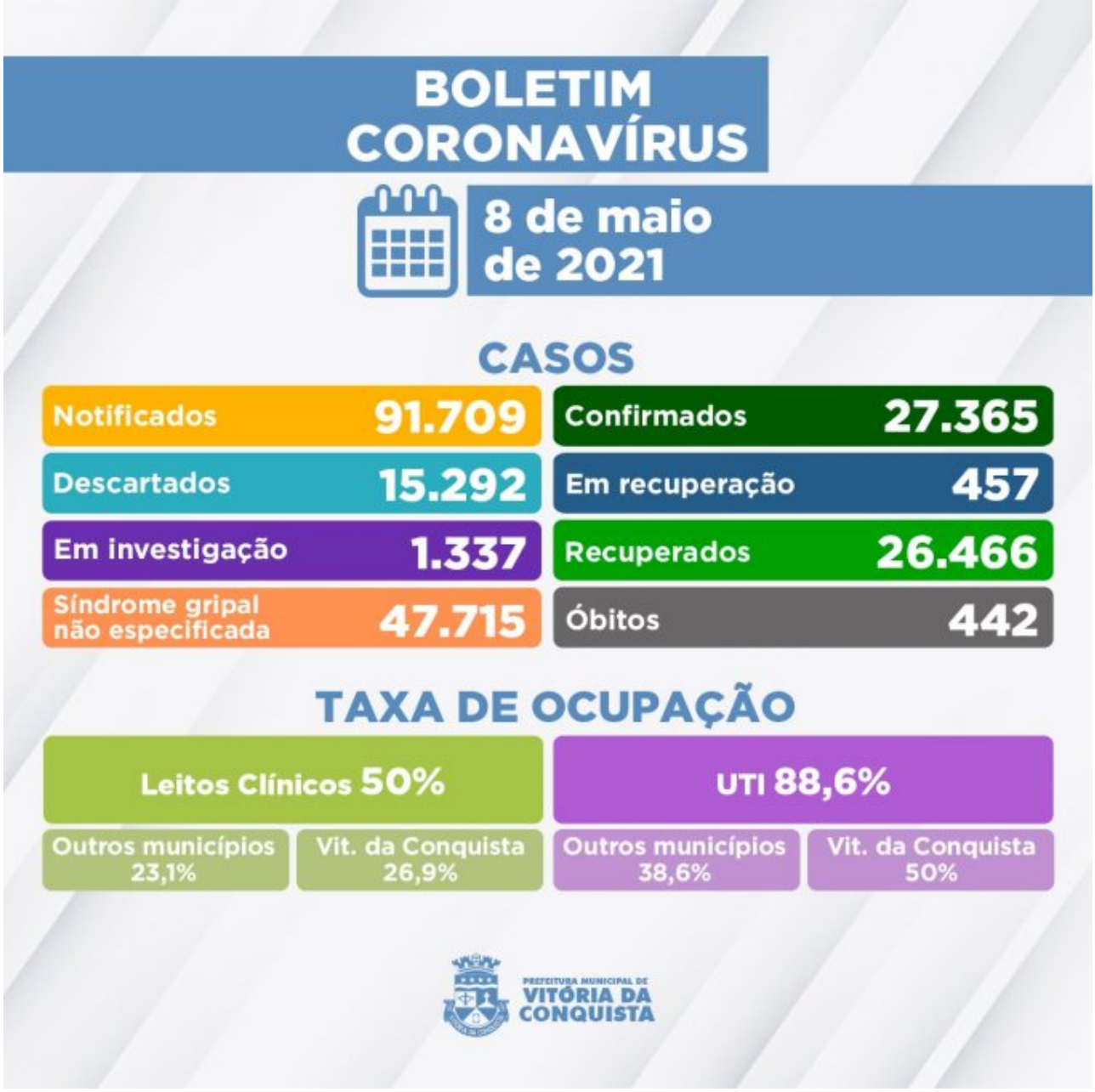

Segundo a SMS, 1.337 pacientes que apresentaram sintomas suspeitos do Novo Coronavírus aguardam classificação final por investigação clínico-epidemiológico e/ou laboratorial. Enquanto isso, 15.292 suspeitas da doença já foram descartadas.

Ocupação de leitos – 101 pacientes estão internados na rede SUS da cidade. O município dispõe de 148 leitos para tratamento de pacientes com suspeita ou confirmação de Covid-19, sendo 78 de enfermarias e 70 de Unidade de Terapia Intensitva (UTI).

A rede hospitalar municipal acolhe pacientes de Vitória da Conquista e da macro região de saúde. Além de moradores de Vitória da Conquista, estão internados residentes dos seguintes municípios: Anagé, Barra do Choça, Belo Campo, Brumado, Caatiba, Caculé, Candiba, Cândido Sales, Carinhanha, Caturama, Condeúba, Eunápolis, Firmino Alves, Guanambi, Ibiassucê, Ibicoara, Iguaí, Itambé, Itapetinga, Ituaçu, Jussiape, Livramento de Nossa Senhora, Paramirim, Planalto, Poções, Riacho de Santana, Salvador, além de Guarulhos-SP e São Paulo, capital.

Clique aqui para acessar o boletim epidemiológico completo.

Call Center – A Secretaria Municipal de Saúde disponibiliza um Call Center para tirar dúvidas da população sobre a Covid-19 e atender pessoas que apresentem sintomas suspeitos.

Telefones fixos: (77) 3429-3468/3429-3469/3429-3470
Celulares: (77) 98834-9988 / 98834-9900 / 98834-9977 / 98834-9911 / 98856-4242 / 98856-4452 / 98856-3722/ 98825-5683/ 98834-8484
Call Center Noturno: (77) 98856-3397/98856-5268