Revitalização da Praça da Juventude chega à fase de restauração do anfiteatro

Date : 19-04-2024

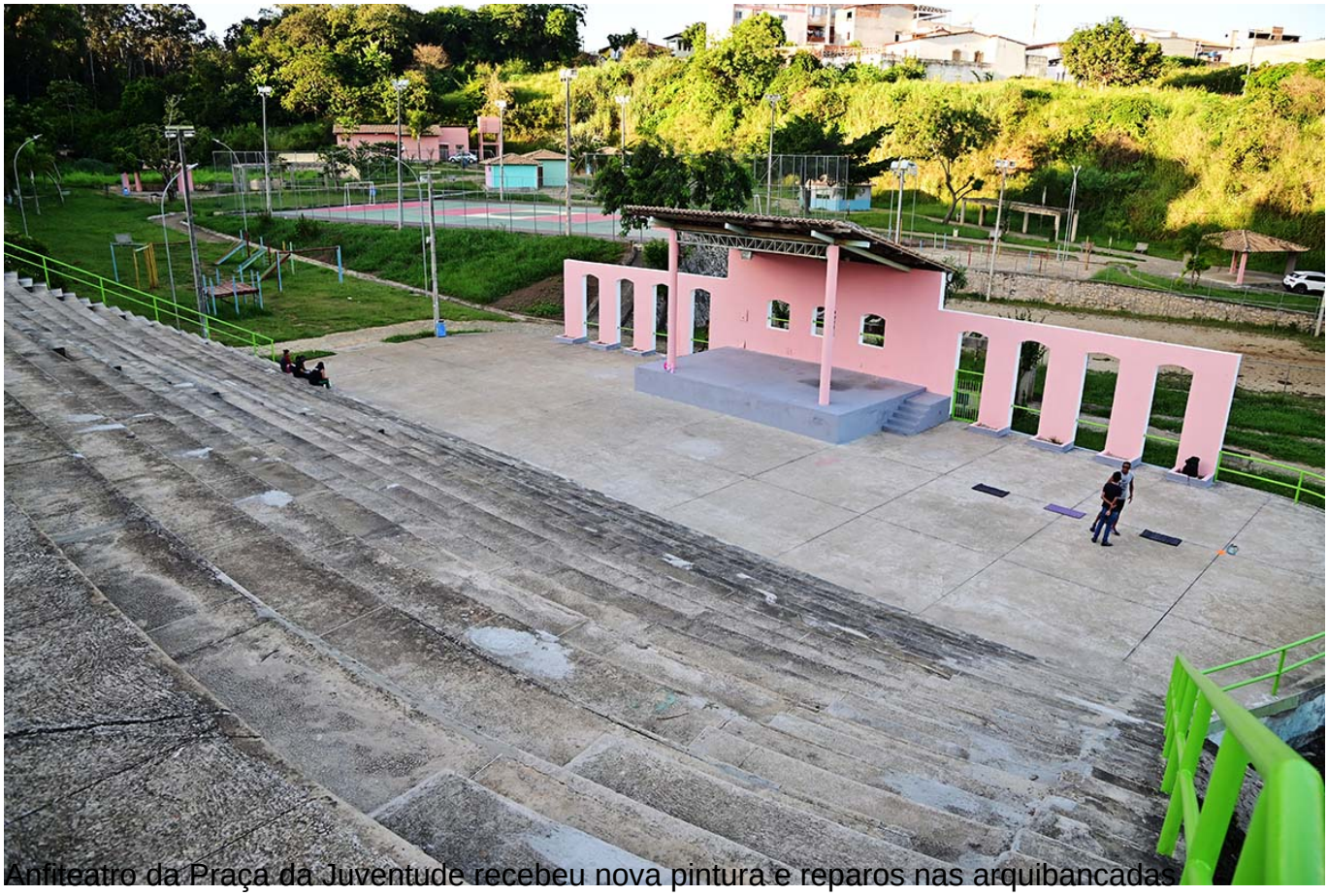

Anfiteatro da Praça da Juventude recebeu nova pintura e reparos nas arquibancadas

O trabalho de revitalização da Praça da Juventude, no bairro Guarani, chegou à fase de restauração do anfiteatro, que, segundo o coordenador municipal da Juventude, Anderson Rocha, “estava com várias rachaduras e pichações e apresentava um aspecto de abandono”. O palco recebeu nova pintura, as arquibancadas receberam os reparos necessários e os canteiros, que também estavam danificados, passaram por restauração.

A Coordenação da Juventude está empenhada em adquirir os materiais para viabilizar uma nova pintura também para a arquibancada.

Outro setor que passa por mudanças é a iluminação, que será modernizada com a chegada de novos refletores que serão instalados pela equipe da Secretaria Municipal de Cultura, Turismo, Esporte e Lazer (Sectel). Além disso, também está prevista a restauração do muro. “Vai ser um equipamento cultural completo”, garante Anderson Rocha.

Até o momento, a revitalização da praça já contemplou a quadra poliesportiva, os banheiros, o posto de segurança e a área verde. Todos os quiosques também receberam nova pintura – dois deles, inclusive, estão em vias de serem ocupados por lanchonetes. “Já estamos tramitando esse edital para que, em breve, seja lançado o chamamento público”, informa o coordenador da Juventude.

A Praça da Juventude já conta com segurança 24 horas por dia, sob a responsabilidade de agentes da Coordenação de Esporte e Lazer, vinculada à Sectel. Em breve, o equipamento contará com o reforço de câmeras de segurança, cujas imagens deverão cobrir toda a extensão da praça. Os equipamentos foram doados pela Associação Comercial e Empresarial de Vitória da Conquista (Acevic). “Falta apenas a internet, que estamos em processo de aquisição, pois as câmeras precisam de internet”, explica Anderson.

Frequentadores percebem mudanças

Mesmo com a revitalização em andamento, a Praça da Juventude já vem sendo utilizada por diferentes grupos, com diferentes finalidades - desde eventos culturais até a prática cotidiana de atividades físicas. A trabalhadora doméstica Suzi Amaral, 40 anos, mora no próprio bairro Guarani e frequenta a Praça da Juventude diariamente, a fim de praticar exercícios físicos. "Já tem oito anos que eu frequento aqui. Mas deu uma melhorada de uns meses para cá. Não era assim, tinha muita coisa a desejar, mas melhorou bastante", afirma Suzi, que ainda disse ter reparado, entre outras coisas, no aumento da sensação de segurança.

As mudanças foram notadas até mesmo por quem não é morador de Vitória da Conquista - caso da estudante Cíntia Santos, 25 anos, que mora em Guanambi e está em Vitória da Conquista a passeio. Ela esteve na Praça da Juventude para um treino funcional, e também percebeu que o aspecto do local estava diferente do que viu em outra ocasião, quando esteve por lá apenas de passagem. "Já passei outras vezes, e não estava assim. Deu uma melhorada boa na questão de pintura, segurança, as árvores foram podadas, pintura da quadra... Deu uma melhorada", avaliou Cíntia.

Suzi Amaral

Cíntia Santos

Como solicitar o uso da praça

“As pessoas que querem produzir eventos, podem procurar a Coordenação da Juventude. É preciso preencher o pedido de pauta e encaminhar para nós, para que o setor libere e dê toda a assistência para o uso do equipamento”, orienta Anderson Rocha.

Para solicitar a utilização do espaço de forma on-line, basta preencher o formulário “Pedido de Pauta” e enviar para o e-mail da Coordenação da Juventude: juventude.pmvc@gmail.com. No caso de resposta positiva, o Termo de Compromisso e Responsabilidade também deve ser entregue.

Caso deseje entregar os documentos presencialmente, o solicitante deve ir a uma das unidades da Coordenação da Juventude:

– SMDE: Edifício Reis & Meira, 2º andar / Rua Góes Calmon, 118, Centro (das 8h às 12h e das 13h às 17h)

– Centro Integrado de Direitos Humanos / Avenida Otávio Santos, 744, bairro Recreio (das 8h às 12h)