Rede da Embasa se rompe na Avenida Régis Pacheco e Prefeitura auxilia na recuperação

Date : 20-12-2022

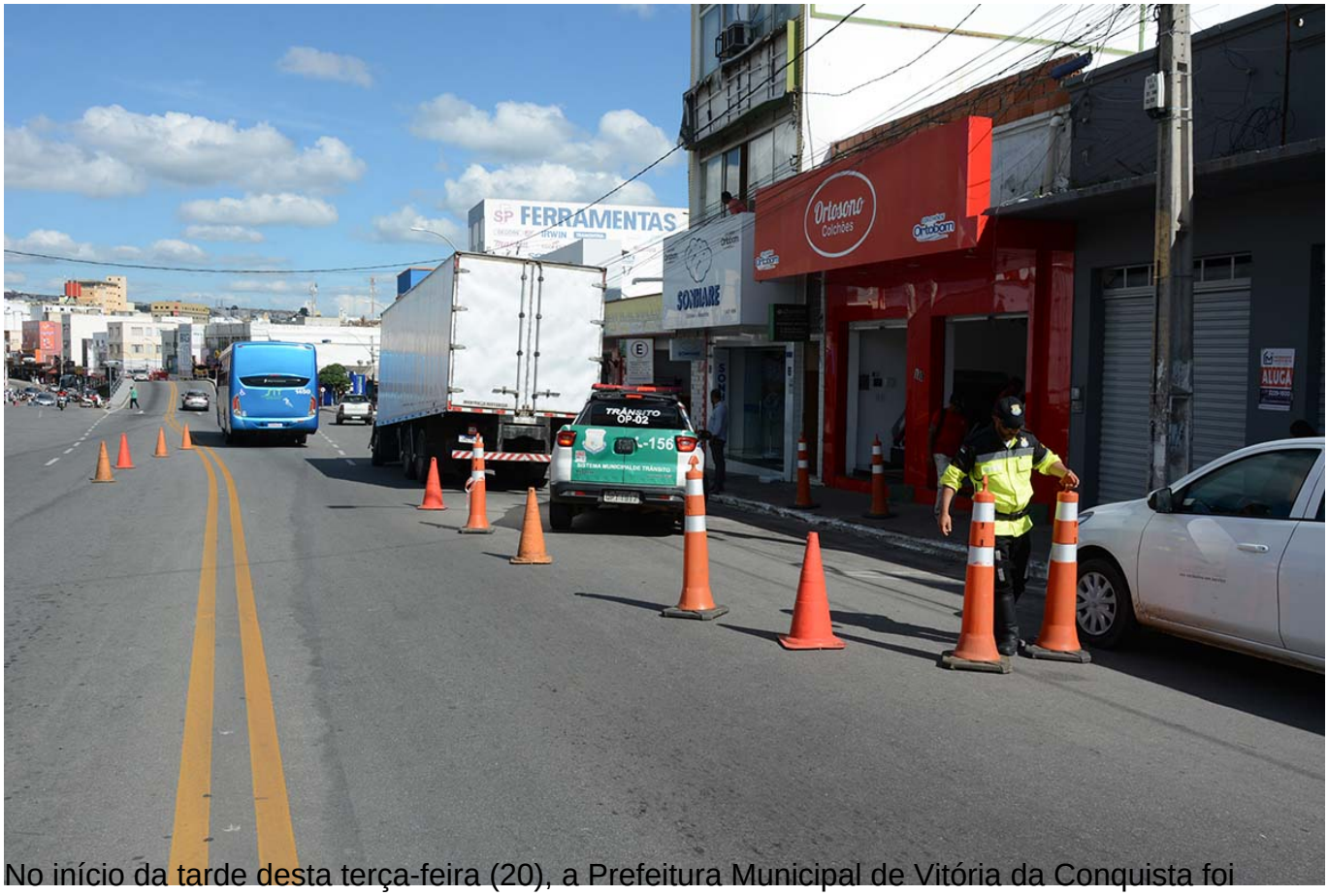

No início da tarde desta terça-feira (20), a Prefeitura Municipal de Vitória da Conquista foi acionada para prestar auxílio à Embasa após o rompimento de uma parte rede de esgoto que passa na Avenida Régis Pacheco. No local, o asfalto afundou durante a passagem de um caminhão. Felizmente, não houve feridos.

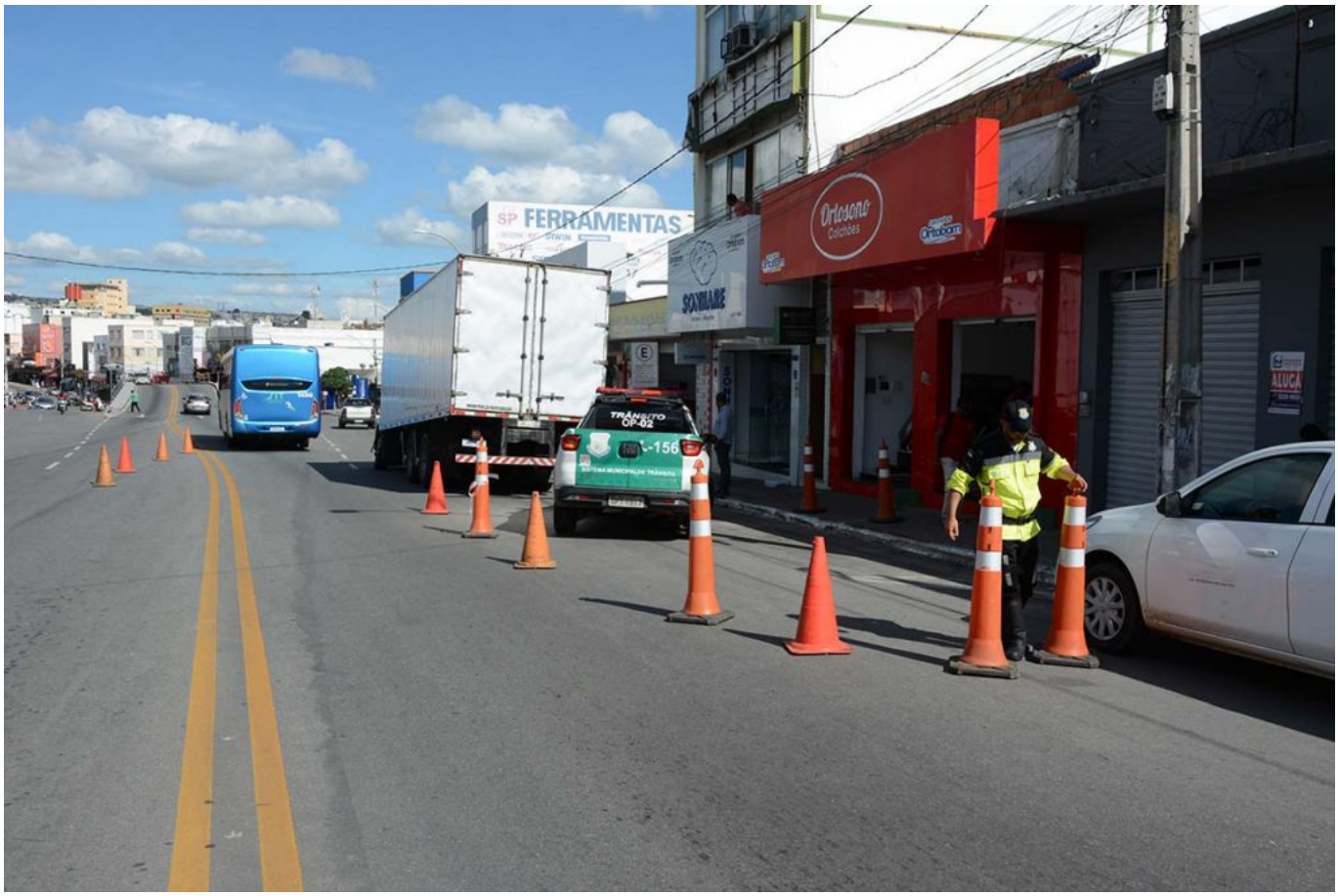

Equipes das secretarias municipais de Infraestrutura Urbana (Seinfra) e Mobilidade Urbana (Semob) se dirigiram ao local e a área foi isolada, para segurança dos motoristas e pedestres que trafegam pela Régis Pacheco. O Deserg também foi acionado e enviou um caminhão munck e um caminhão prancha para retirar o pneu do caminhão da cratera em segurança.

Um representante da Embasa também esteve no local para avaliar o dano e encaminhar a solução do problema. De acordo com o gestor da Seinfra, Jackson Yoshiura, a Prefeitura presta todo o suporte para que a situação seja normalizada o mais rápido possível.

Romprimento de galeria…

“A gente percebe que existe um oco muito grande ali, provavelmente um rompimento que já vem acontecendo há bastante tempo, porque pelo volume de terra levantado não é algo recente. Então, a gente acredita que será uma obra um pouco maior, mas ainda vamos identificar qual foi a extensão do dano desse rompimento”, disse o secretário.

Até que a obra de recuperação do trecho seja concluída pela Embasa, o Simtrans manterá a área isolada e sinalizada.