Quarta terá vacinação nas unidades de saúde e 3ª dose para os adultos no centro da cidade

Date : 15-03-2022

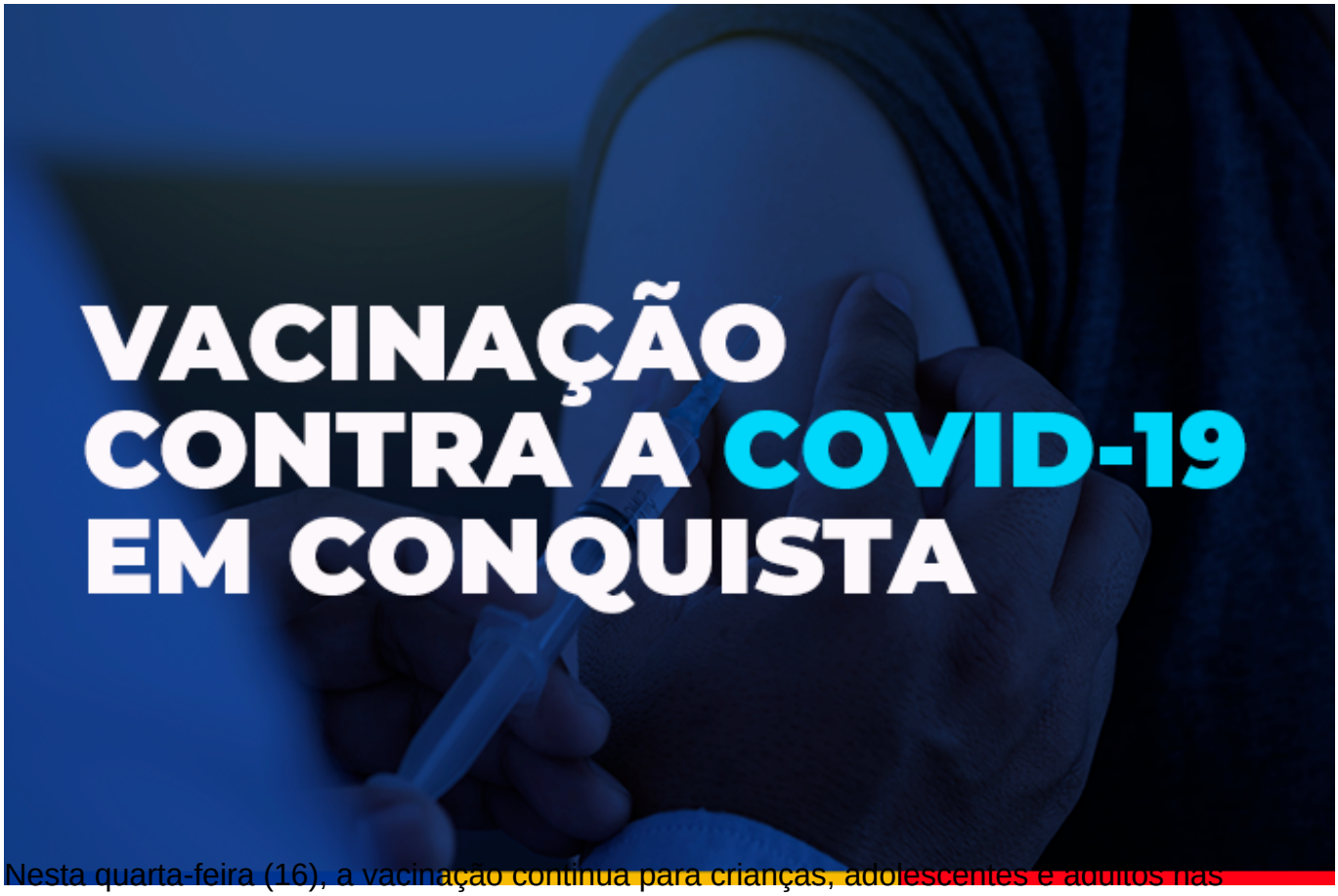

Nesta quarta-feira (16), a vacinação continua para crianças, adolescentes e adultos nas unidades de saúde, e também com uma ação de 3ª dose para os adultos na Galeria 2 de Julho, no centro da cidade.

Apenas a 1ª dose para o público infantil continua suspensa nas unidades, pois ainda é aguardado o recebimento de vacinas pediátricas por parte do Governo do Estado, ainda sem previsão.

Veja como será a programação de vacinação para amanhã.

Adultos – De 9h às 14h, haverá a 3ª dose na Galeria 2 Julho, no Centro, para os adultos que tomaram a 2ª dose até o dia 16 de novembro de 2021 (intervalo de quatro meses). De 8h às 12h e de 14h às 16h, haverá vacinação nas unidades de saúde Urbis V, CAE II (Bairro São Vicente), Dr. Hugo de Castro (Bairro Guarani), Miro Cairo, Vila Serrana, Recanto das Águas, Pedrinhas e Nelson Barros. Na unidade Urbis VI, a vacinação será de 13h às 16h30.

A 1ª e 2ª dose da AstraZeneca/Fiocruz, além da 2ª dose da Coronavac/Butantan para quem tem retorno agendado até o dia 17 de março, estará disponível nas unidades de saúde Nossa Senhora Aparecida e Bruno Bacelar. Já a 2ª dose da Pfizer, com a mesma data de retorno,

será na unidade de saúde Jardim Valéria I.

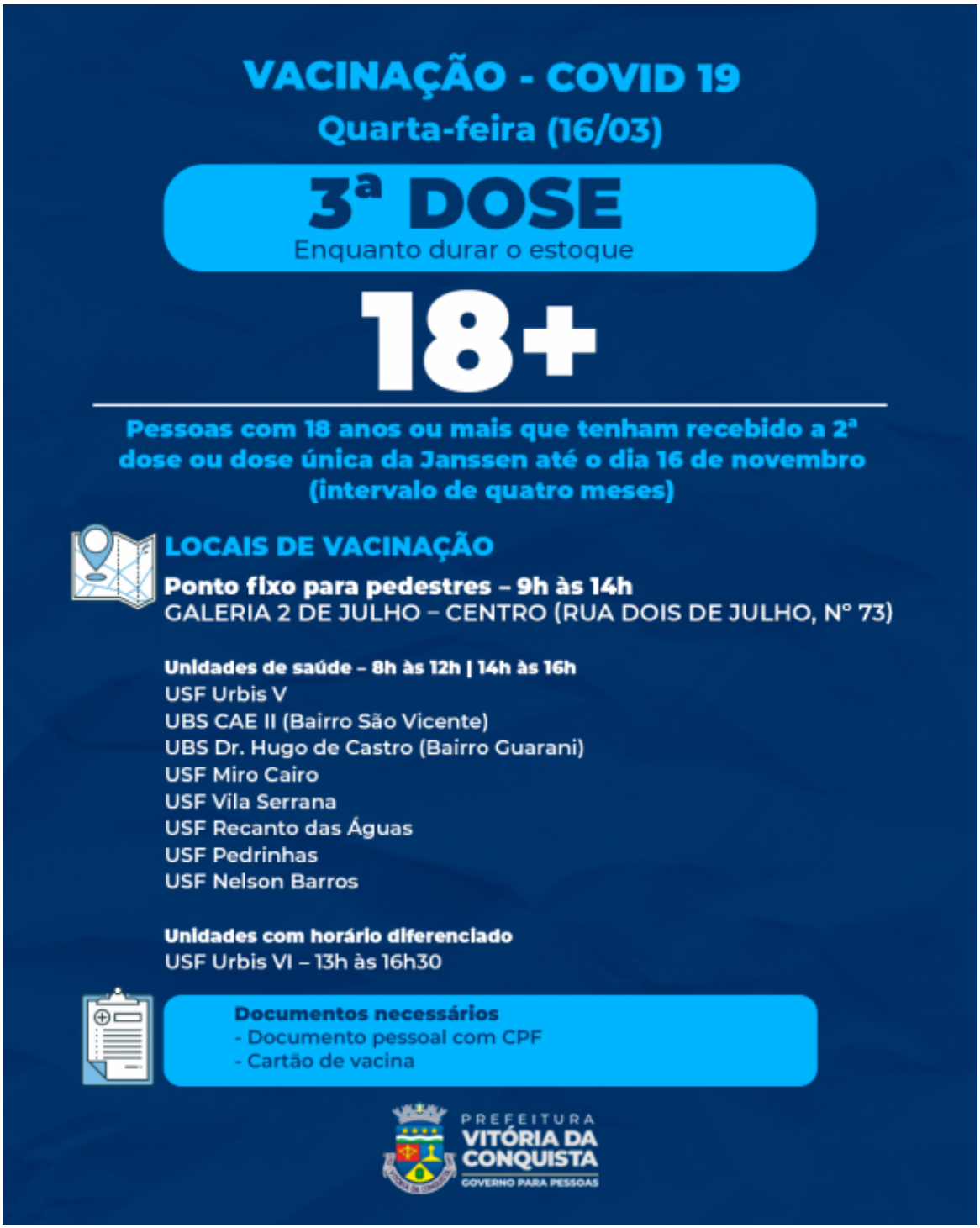

VACINAÇÃO - COVID 19
Quarta-feira (16/03)
1ª e 2ª DOSE
Enquanto durar o estoque
ADULTOS
1ª E 2ª DOSE ASTRAZENECA/FIOCRUZ
APENAS 2ª DOSE CORONAVAC/BUTANTAN
2ª DOSE PARA AS PESSOAS COM DATA DE RETORNO
PARA O DIA 17 DE MARÇO OU DATAS EM ATRASO
LOCAIS DE VACINAÇÃO
Unidades de saúde – 8h às 12h | 14h às 16h
USF Nossa Senhora Aparecida
USF Bruno Bacelar
Documentos necessários
1ª dose - documento pessoal com CPF e comprovante de residência de Vitória da Conquista.
2ª dose - documento pessoal com CPF e cartão de vacina.
PREFEITURA
VITÓRIA DA CONQUISTA
GOVERNO PARA PESSOAS

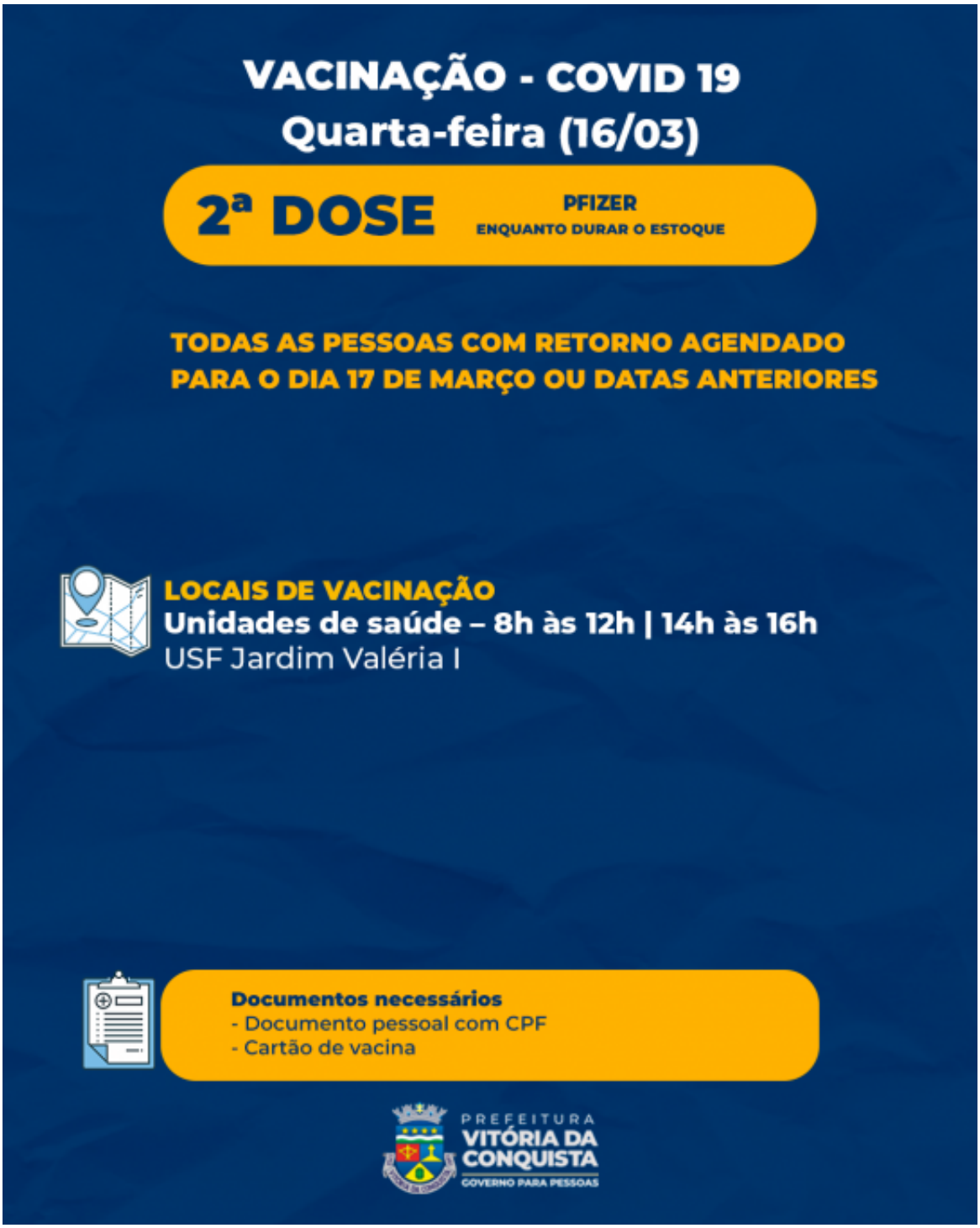

Crianças e adolescentes – Para o público infantil, haverá a 2ª dose da Coronavac, para a faixa etária de 6 a 11 anos, e a 2ª dose da Pfizer para as crianças de 5 a 11 anos, com data de retorno marcada até o dia 16 de março. A vacinação será exclusiva, das 8h às 12h e das 14h às 16h, nas unidades de saúde João Melo (Bairro Ibirapuera), Admário Santos (Bairro Brasil), Nestor Guimarães (Bairro Jurema) e Panorama . Na unidade Régis Pacheco, a vacinação será

de 8h às 17h30, sem intervalo para o almoço.

Já para os adolescentes, terá a 1ª dose para os que ainda não foram vacinados e a 2ª dose, com retorno agendado até o dia 17 de março, nas unidades Jardim Valéria I e Morada dos Pássaros. Os pais ou responsáveis devem acompanhá-los durante a vacinação.

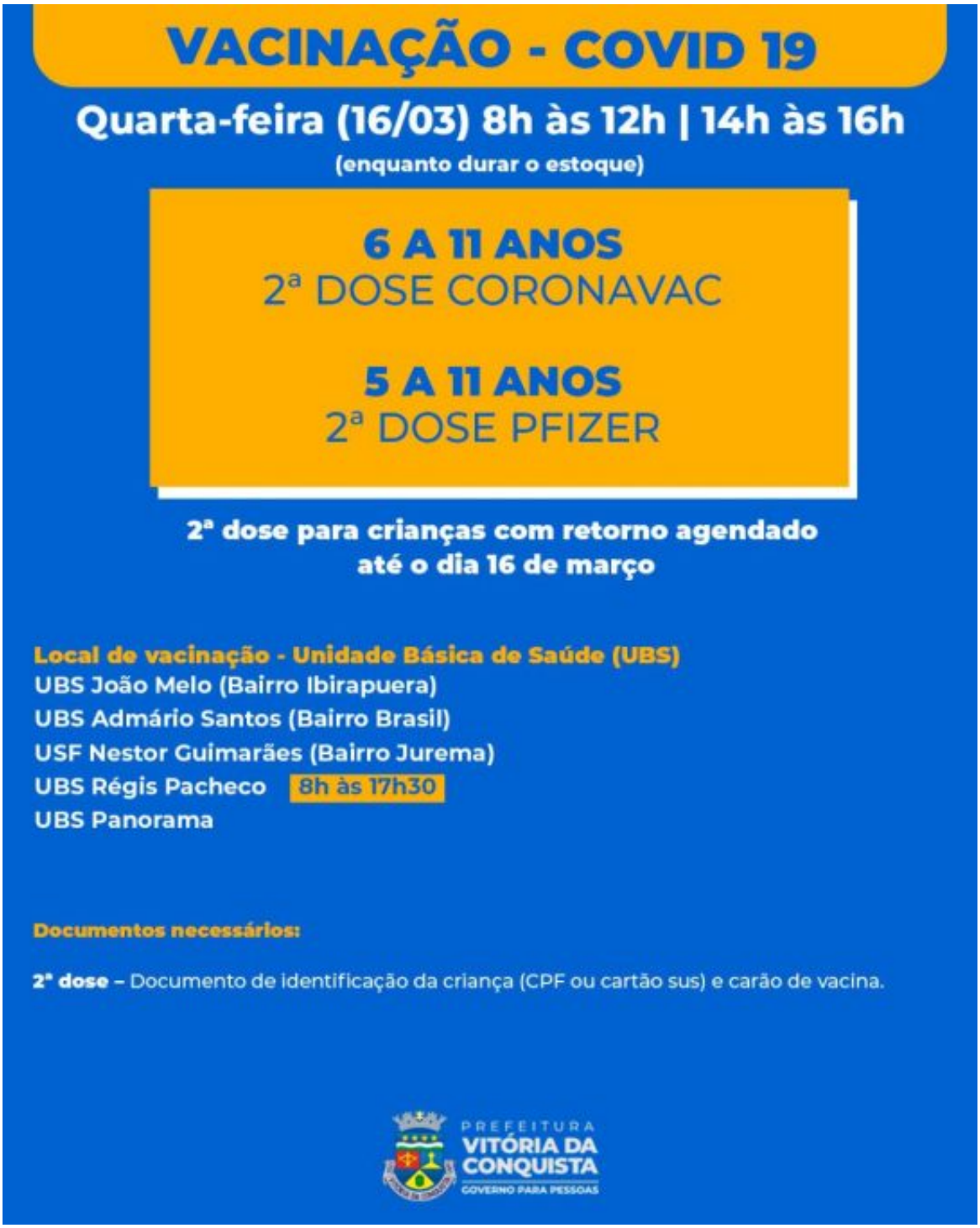

Imunossuprimidos, gestantes e puérperas – Para esses três grupos a vacinação será nas unidades Jardim Valéria I e Morada dos Pássaros. As gestantes e puérperas poderão se vacinar com a 1ª dose, 2ª com retorno agendado até o dia 17 de março, ou 3ª dose para aquelas que completaram o esquema vacinal com duas doses até o dia 16 de outubro (intervalo de cinco meses).

Para os imunossuprimidos, terá a 4ª dose para quem se vacinou com a 3ª dose até o dia 16 de novembro (intervalo de quatro meses); a 3ª dose aqueles tomaram duas doses até o dia 17 de janeiro (intervalo de 56 dias); além de 1ª ou 2ª dose para aqueles que ainda não se vacinaram.

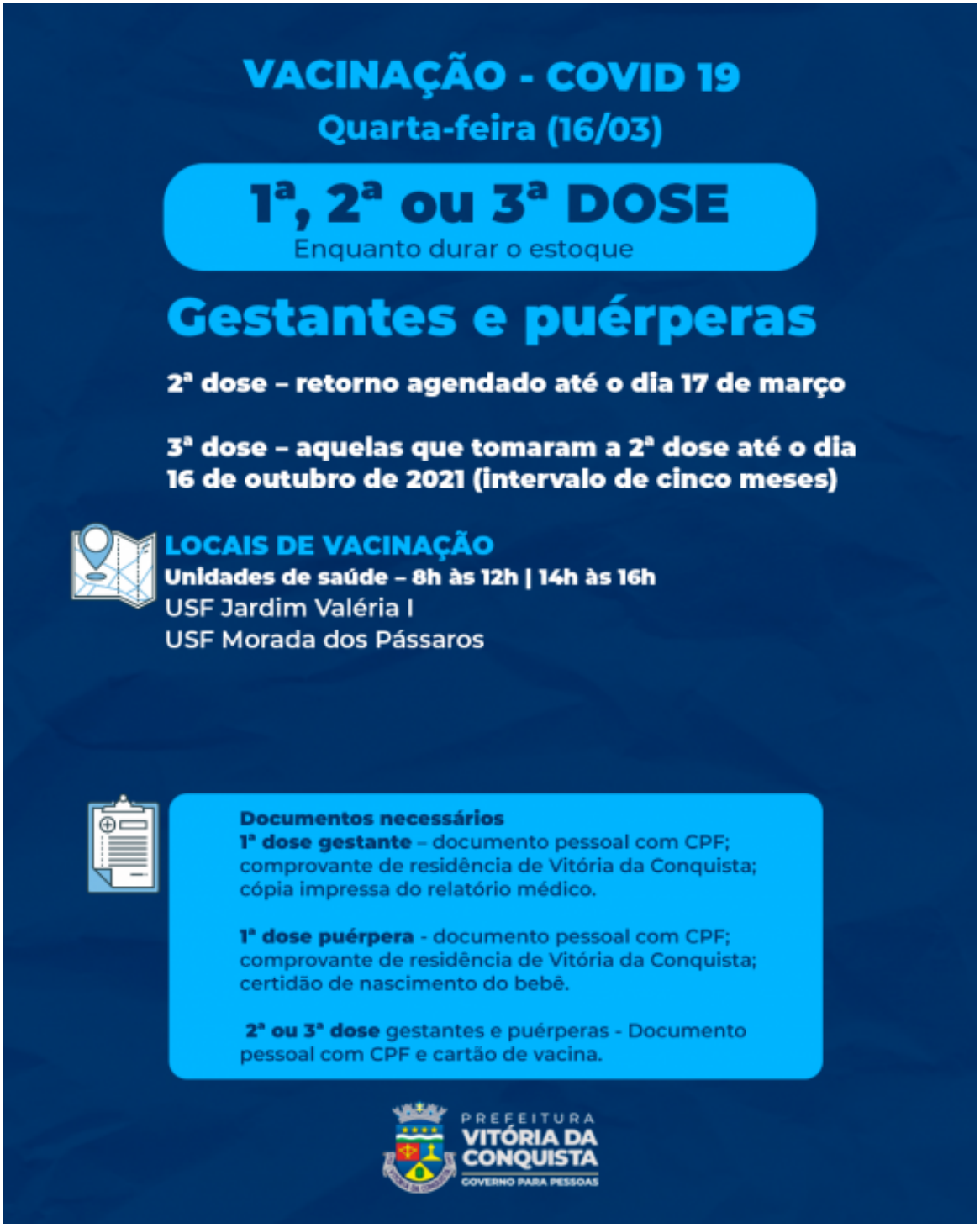

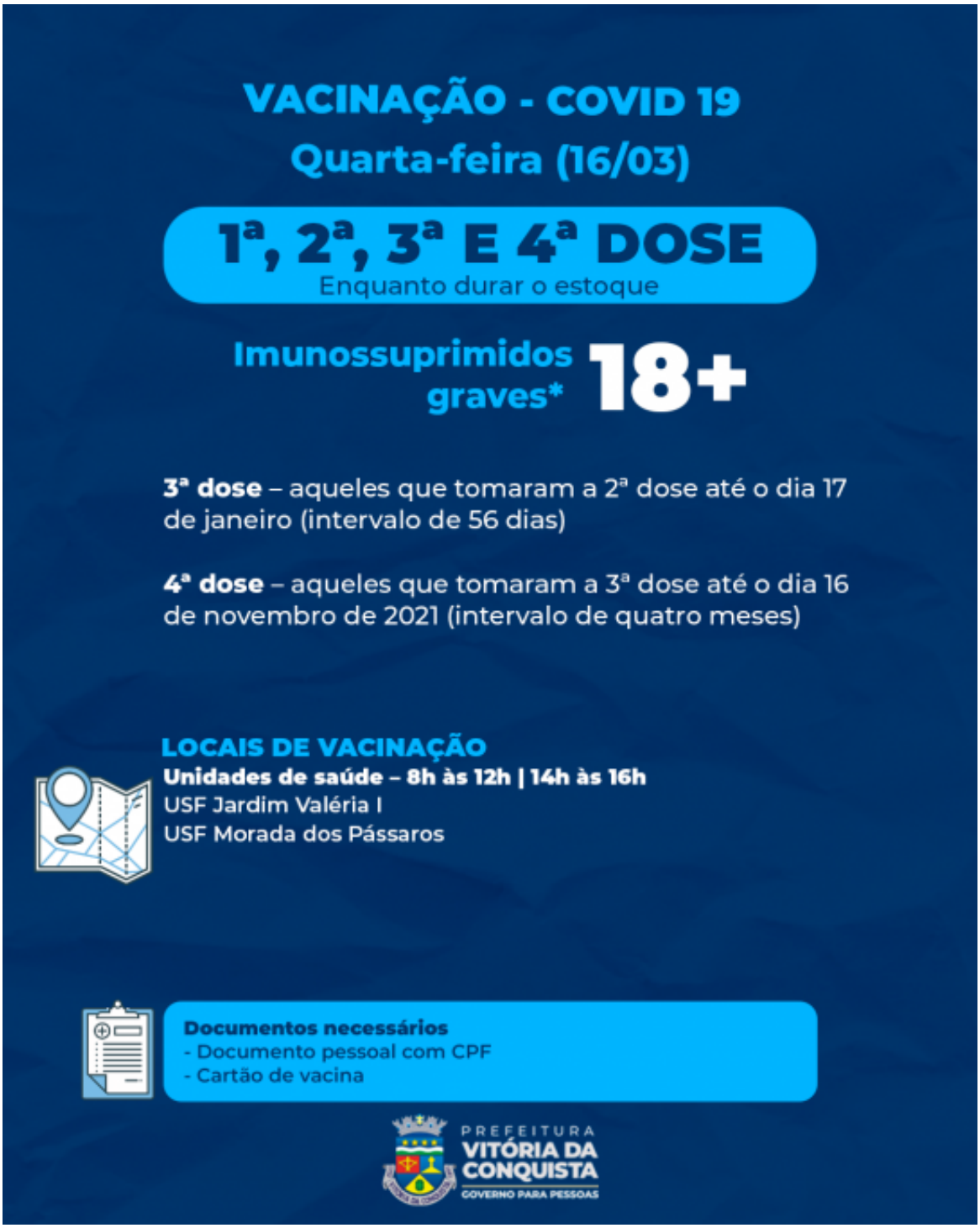
VACINAÇÃO - COVID 19
Quarta-feira (16/03)
1ª, 2ª, 3ª E 4ª DOSE
Enquanto durar o estoque
Imunossuprimidos graves*
18+
3ª dose – aqueles que tomaram a 2ª dose até o dia 17 de janeiro (intervalo de 56 dias)
4ª dose – aqueles que tomaram a 3ª dose até o dia 16 de novembro de 2021 (intervalo de quatro meses)
LOCAIS DE VACINAÇÃO
Unidades de saúde – 8h às 12h | 14h às 16h
USF Jardim Valéria I
USF Morada dos Pássaros
Documentos necessários
- Documento pessoal com CPF
- Cartão de vacina
PREFEITURA
VITÓRIA DA CONQUISTA
GOVERNO PARA PESSOAS