Prossegue vacinação contra a Covid-19 nesta quinta-feira

Date : 18-05-2022

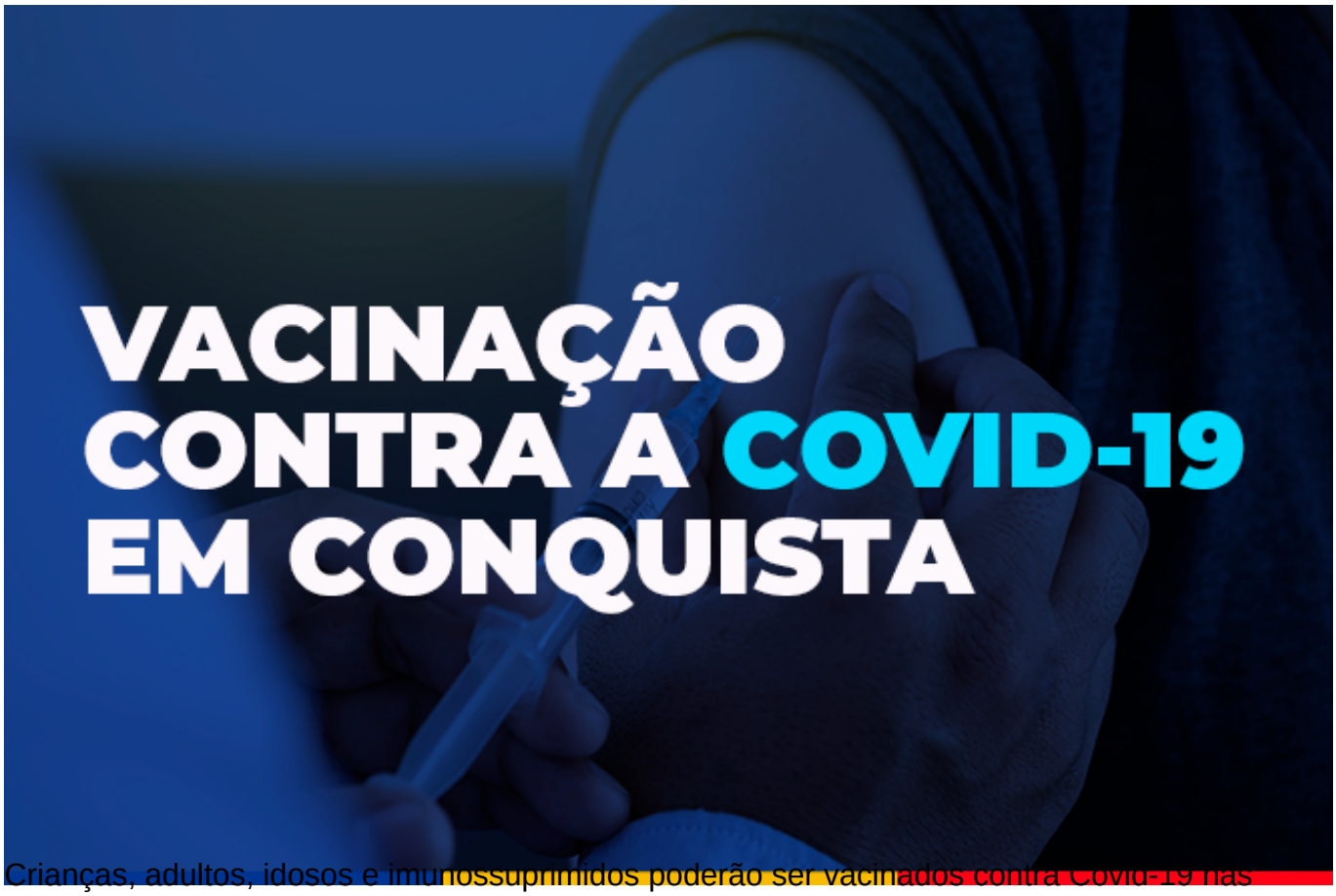

Crianças, adultos, idosos e imunossuprimidos poderão ser vacinados contra Covid-19 nas unidades de saúde, nesta quinta-feira (19), de 8h às 12h e das 14h às 16h, exceto em algumas delas, que atendem em horários diferenciados, com distribuição de senhas de atendimento.

Os adolescentes, as gestantes e puérperas, além das pessoas que precisam da 2ª dose da Pfizer, devem aguardar aguarda reposição de doses da Pfizer, por parte da Secretaria de Saúde do Estado da Bahia (Sesab), mas ainda não foi informada uma previsão.

Crianças – Aquelas entre 5 a 11 anos poderão tomar a 1ª dose, além da 2ª dose da Pfizer ou da Coronavac, de 6 a 11 anos, ambas com retorno marcado até o dia 19 de maio. A vacinação será na unidade de Saúde Régis Pacheco das 8h às 17h30, sem intervalo.

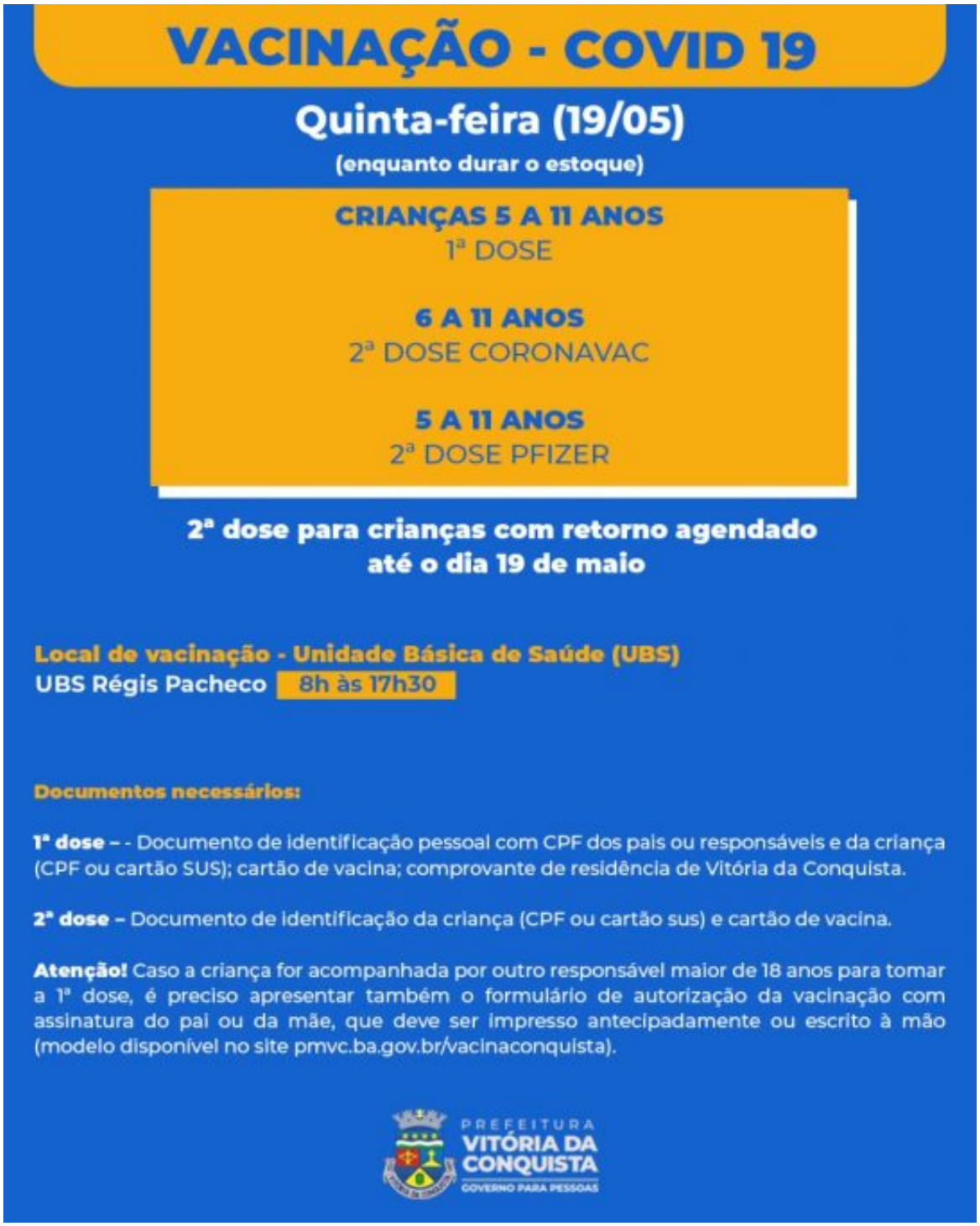

Idosos e imunossuprimidos – A 4ª dose será para os idosos de 70 anos ou mais e imunossuprimidos maiores de 18 anos, que tomaram as três doses anteriores até o dia 19 de janeiro (intervalo de quatro meses). Já os adultos imunossuprimidos que tomaram a 2ª dose até o dia 23 de março (intervalo de 56 dias) poderão tomar a 3ª dose.

A vacinação para esses dois grupos ocorre de 8h às 12h e de 14h às 16h, nas unidades Morada dos Pássaros, Urbis V e Miro Cairo; e das 14h às 16h, na unidade Solange Hortélio; e das 14h às 16h30, na unidade do Vila América.

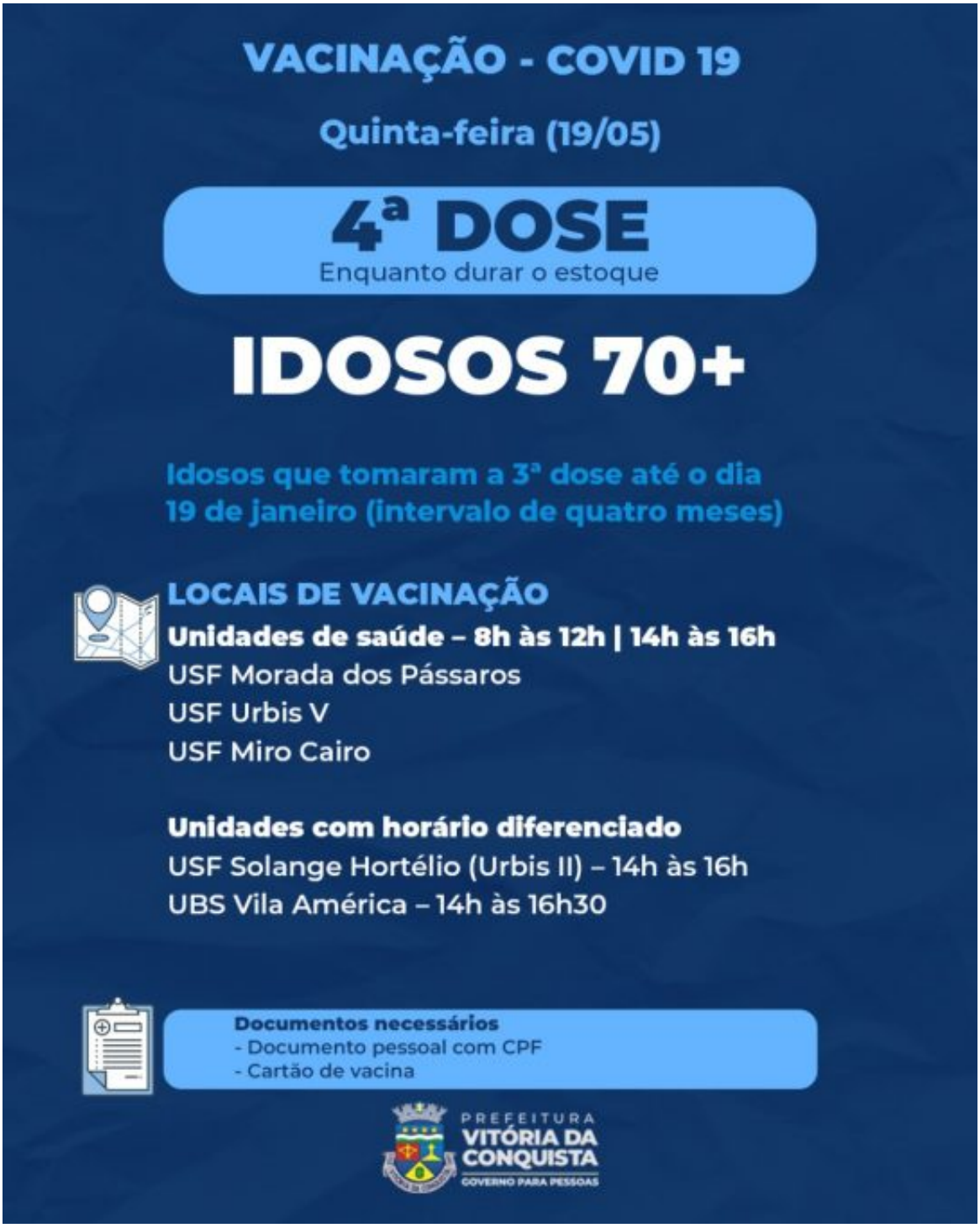
VACINAÇÃO - COVID 19
Quinta-feira (19/05)
4ª DOSE
Enquanto durar o estoque
IDOSOS 70+
Idosos que tomaram a 3ª dose até o dia 19 de janeiro (intervalo de quatro meses)
LOCAIS DE VACINAÇÃO
Unidades de saúde – 8h às 12h | 14h às 16h
USF Morada dos Pássaros
USF Urbis V
USF Miro Cairo
Unidades com horário diferenciado
USF Solange Hortélio (Urbis II) – 14h às 16h
UBS Vila América – 14h às 16h30
Documentos necessários
- Documento pessoal com CPF
- Cartão de vacina
PREFEITURA
VITÓRIA DA CONQUISTA
GOVERNO PARA PESSOAS

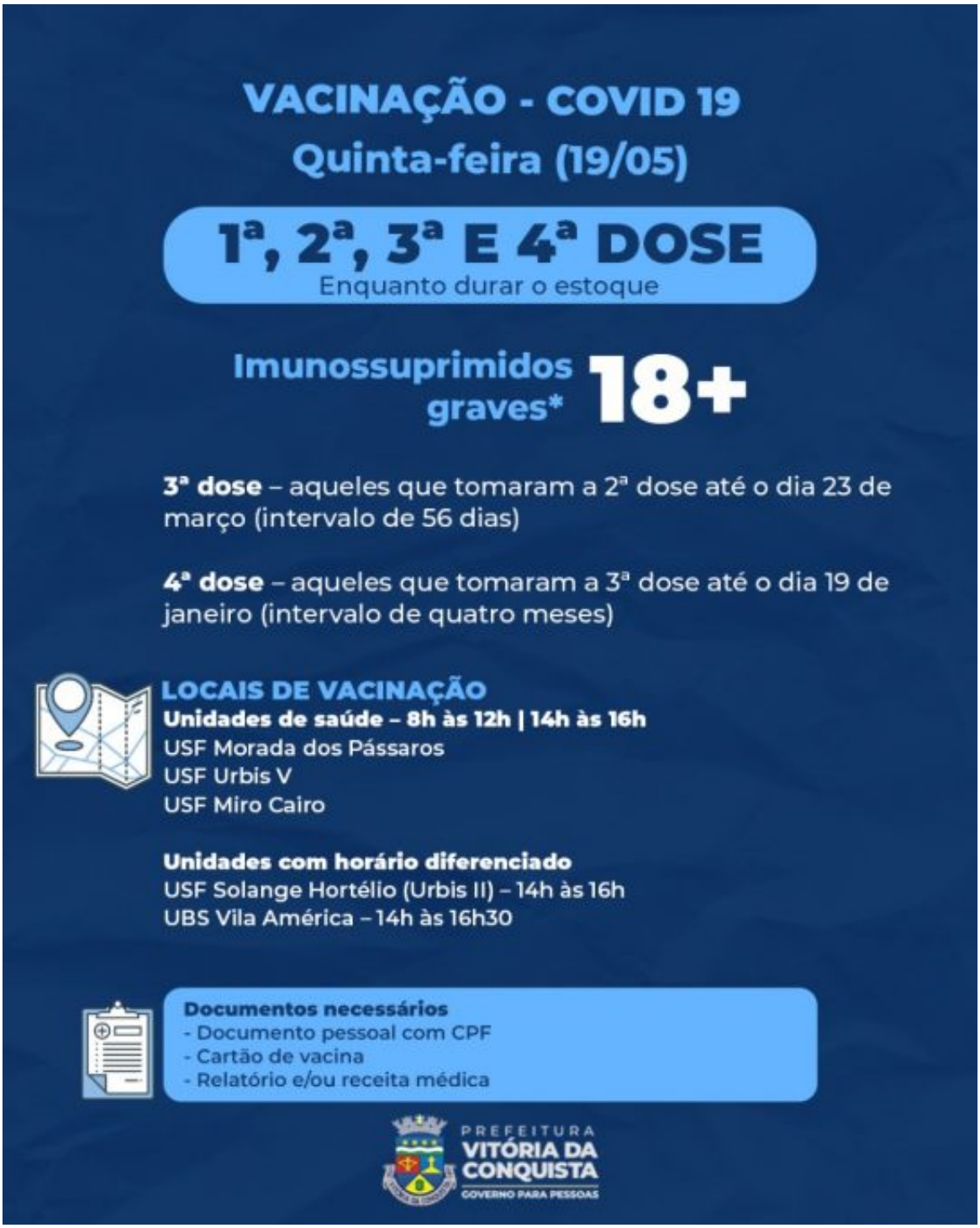

Adultos – Terá a 3ª dose para quem tomou a 2ª dose até o dia 19 de janeiro, nas unidades de saúde Vila Serrana, Miro Cairo, Patagônia, Urbis V e Recanto das Águas, nos dois turnos. Na unidade Nova Cidade, a vacinação ocorre apenas pela manhã, e na unidade Vila América, será das 14h às 16h30.

Na unidade Nossa Senhora Aparecida, também haverá a 1ª dose dos adultos ainda não vacinados e a 2ª dose da AstraZeneca/Fiocruz ou Coronavac/Butantan, com retorno agendado até o dia 20 de maio. Aqueles que tomaram a dose única da Janssen, até o dia 19 de março, devem completar o esquema vacinal com a dose de reforço na USF Solange Hortélio, das 14h às 16h.

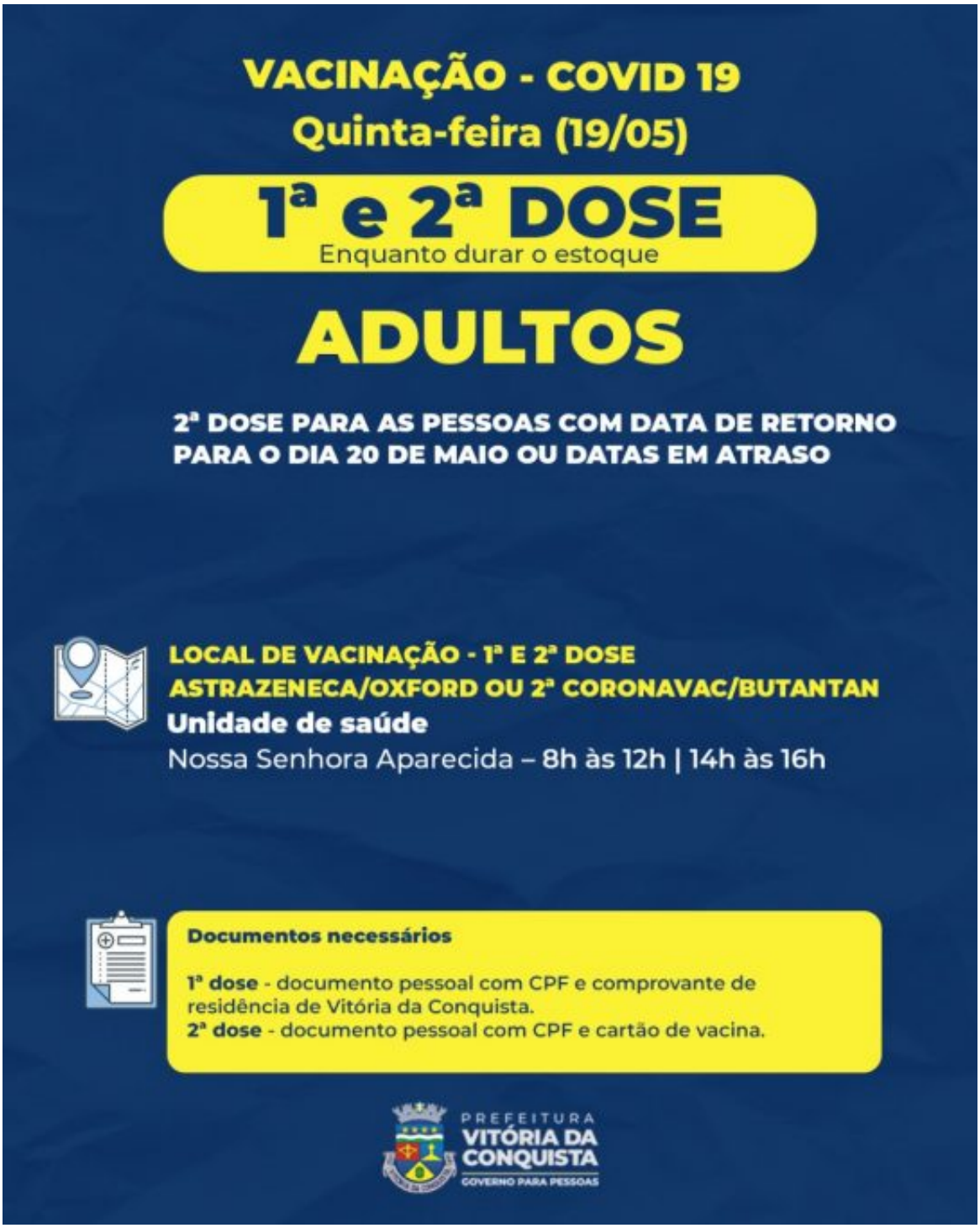
VACINAÇÃO - COVID 19
Quinta-feira (19/05)
1ª e 2ª DOSE
Enquanto durar o estoque
ADULTOS
2ª DOSE PARA AS PESSOAS COM DATA DE RETORNO PARA O DIA 20 DE MAIO OU DATAS EM ATRASO
LOCAL DE VACINAÇÃO - 1ª E 2ª DOSE
ASTRAZENECA/OXFORD OU 2ª CORONAVAC/BUTANTAN
Unidade de saúde
Nossa Senhora Aparecida – 8h às 12h | 14h às 16h
Documentos necessários
1ª dose - documento pessoal com CPF e comprovante de residência de Vitória da Conquista.
2ª dose - documento pessoal com CPF e cartão de vacina.
PREFEITURA
VITÓRIA DA CONQUISTA
GOVERNO PARA PESSOAS

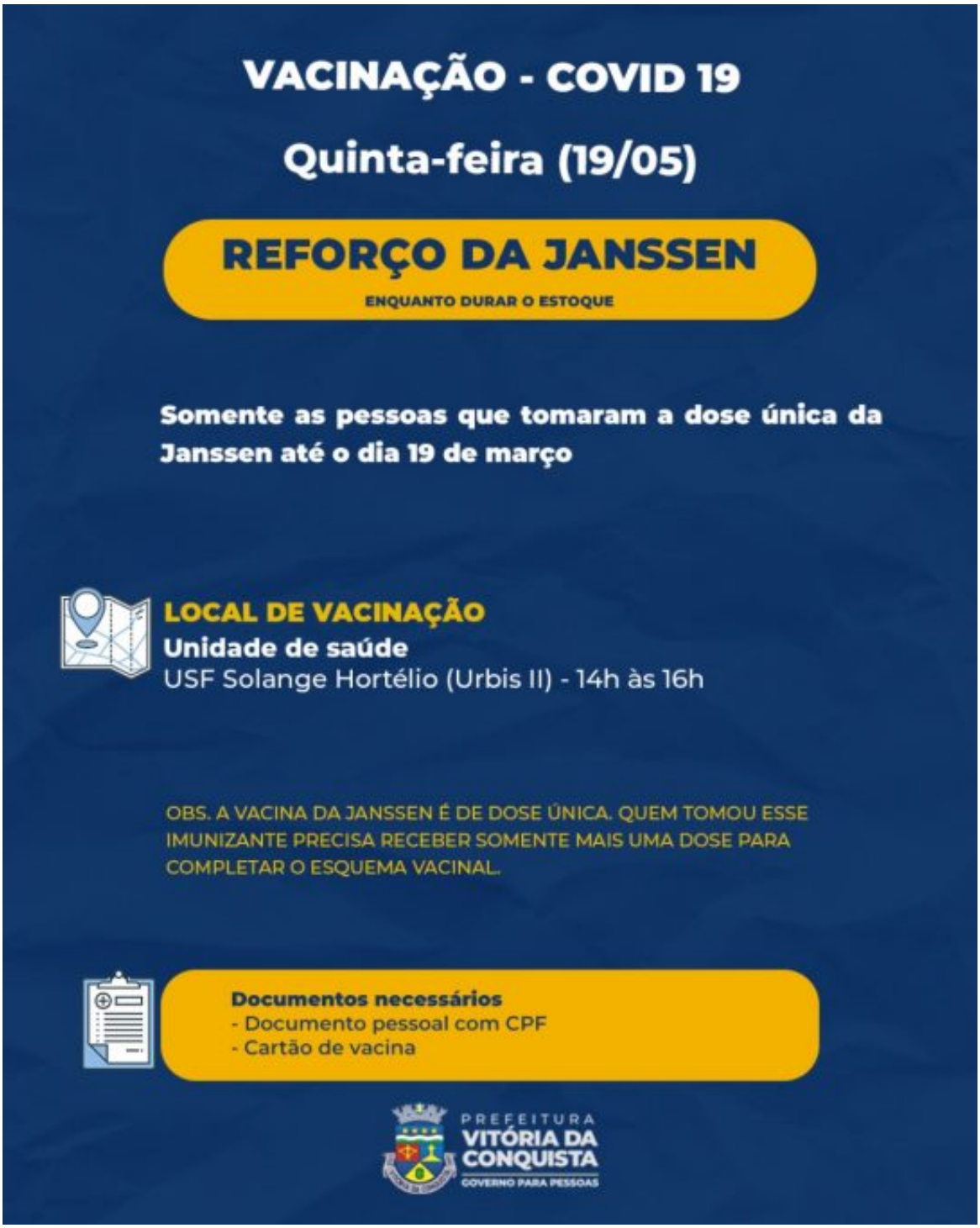
VACINAÇÃO - COVID 19
Quinta-feira (19/05)
REFORÇO DA JANSSEN
ENQUANTO DURAR O ESTOQUE
Somente as pessoas que tomaram a dose única da Janssen até o dia 19 de março
LOCAL DE VACINAÇÃO
Unidade de saúde
USF Solange Hortélio (Urbis II) - 14h às 16h
OBS. A VACINA DA JANSSEN É DE DOSE ÚNICA. QUEM TOMOU ESSE IMUNIZANTE PRECISA RECEBER SOMENTE MAIS UMA DOSE PARA COMPLETAR O ESQUEMA VACINAL.
Documentos necessários
- Documento pessoal com CPF
- Cartão de vacina
PREFEITURA
VITÓRIA DA CONQUISTA
GOVERNO PARA PESSOAS