Professores discutem o estudo remoto na Educação Infantil e pais recebem material pedagógico

Date : 21-05-2021

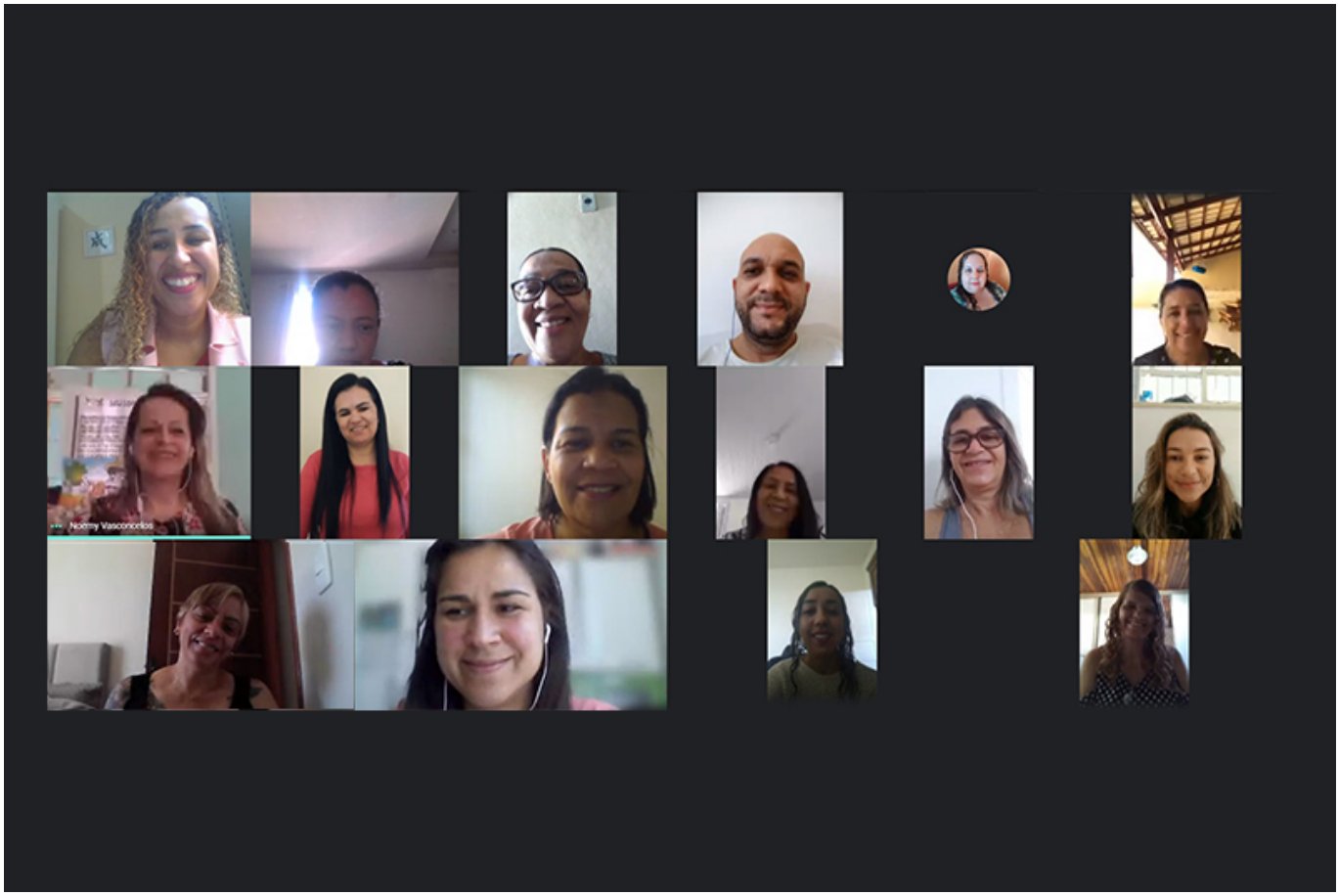

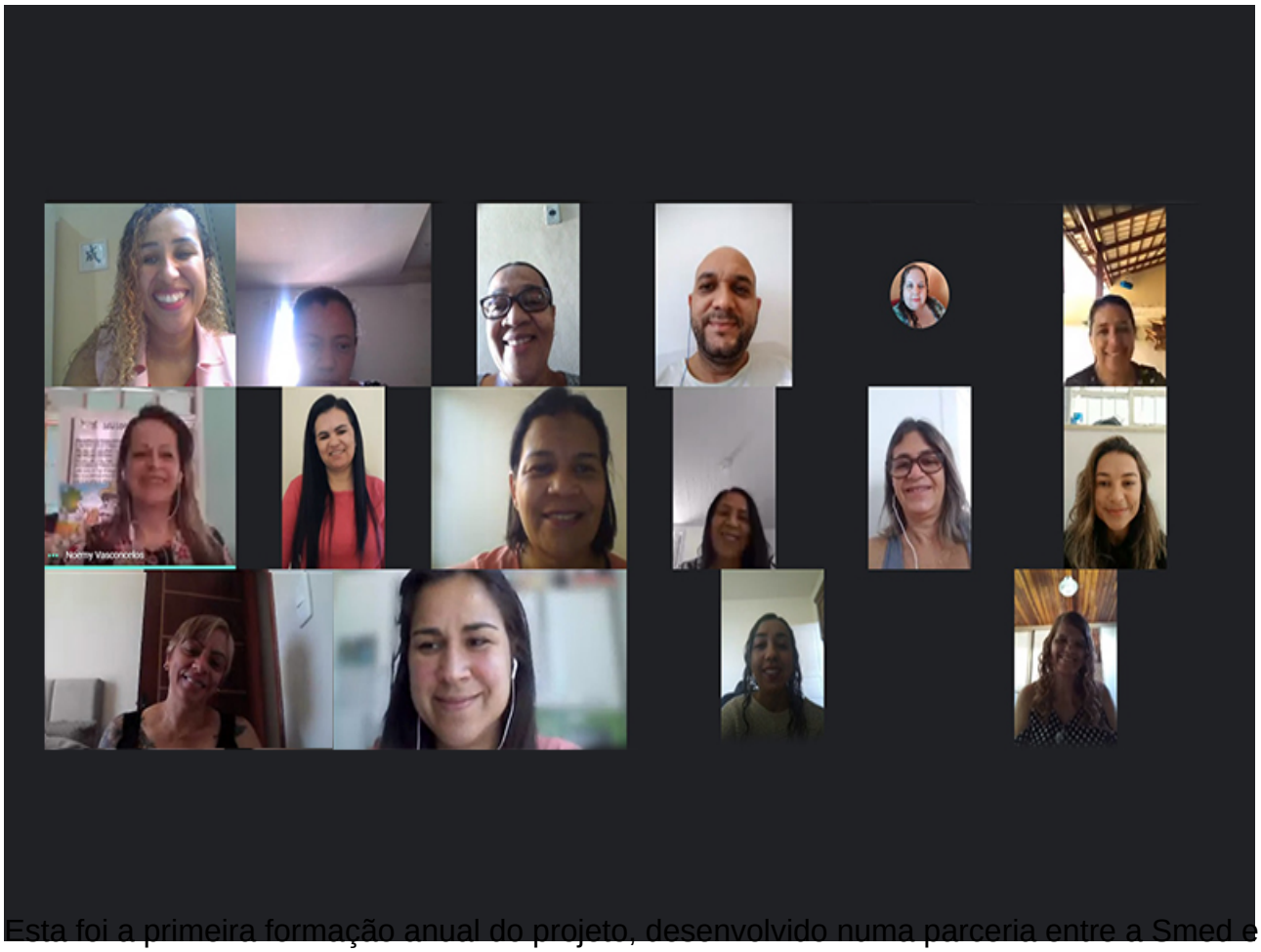

Esta foi a primeira formação anual do projeto, desenvolvido numa parceria entre a Smed e a Editora Moderna

Ao longo de dois dias, professores das turmas de 5 anos e coordenadores pedagógicos da Rede Municipal de Ensino participaram da primeira formação anual do projeto Buriti Mirim, uma parceria entre a Secretaria Municipal de Educação (Smed) e a Editora Moderna. De forma on-line, os profissionais discutiram o “Estudo Remoto na Educação Infantil: Estratégias e Tecnologias Aplicadas”.

De acordo com a formadora Noemy Vasconcelos, o recurso tecnológico é uma ferramenta pedagógica que tem potencializado a informação e a interação entre alunos e professores neste cenário da pandemia. “Por isso, devemos pensar o que pode fazer de novo e diferente para que a criança queira aprender e se desenvolver”, reforçou a formadora.

É neste cenário que o Buriti Mirim, ao lado de outras ferramentas, como jogos para aprendizados específicos e leituras on-line, contribui para o desenvolvimento e aprendizagem das crianças. “O Buriti é rico em possibilidades pedagógicas que promovem o desenvolvimento das potencialidades das crianças. A aquisição desse material reforça o compromisso da gestão municipal com a qualidade da educação”, destacou a coordenadora-geral do Núcleo Pedagógico, Tânia Novais.

O material pedagógico do projeto já começou a ser entregue aos pais de alunos das turmas de 5 anos. Mãe de Maria Clara, estudante no Centro Municipal de Educação Infantil Prascóvia

Menezes Lapa, no distrito de Iguá, a dona de casa Juciara Carvalho elogiou a adoção do material pela Secretaria Municipal de Educação. “Esse material é muito importante para ajudar no desenvolvimento dos nossos filhos”, comentou.

Para a dona de casa Juciara, material adquirido pela Prefeitura contribui para o desenvolvimento das crianças

Para a dona de casa Juciara, material adquirido pela Prefeitura contribui para o desenvolvimento das crianças