Prefeitura trabalha desde 2023 para liberar mais de R$ 9 milhões do PAC para drenagem do bairro Jurema e Av. Caracas

Date : 10-03-2026

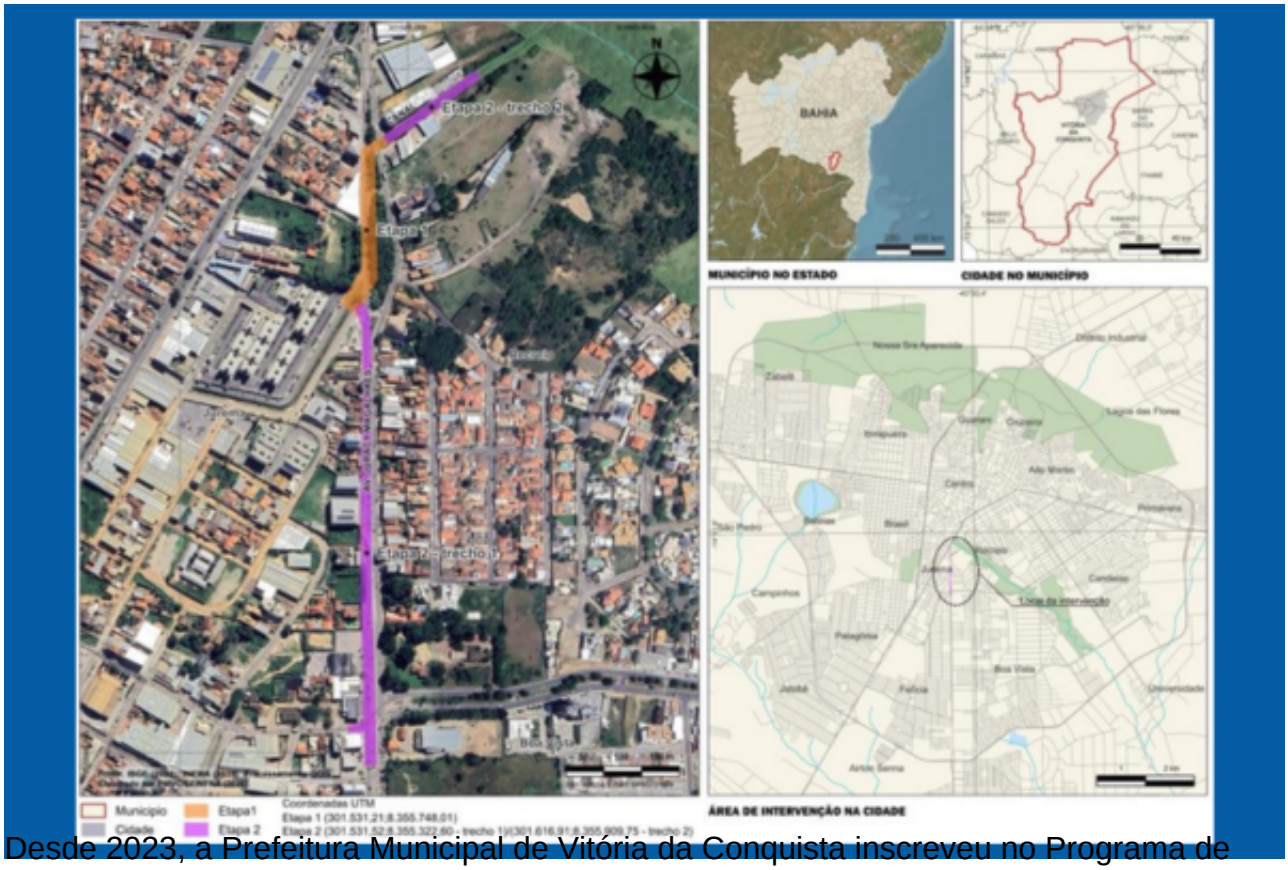

Desde 2023, a Prefeitura Municipal de Vitória da Conquista inscreveu no Programa de Aceleração do Crescimento (PAC) dois projetos específicos para obras de drenagem na região do bairro Jurema, abrangendo a Avenida Juracy Magalhães. As propostas foram selecionadas em 2024, e os trâmites estão em andamento junto à Caixa Econômica Federal.

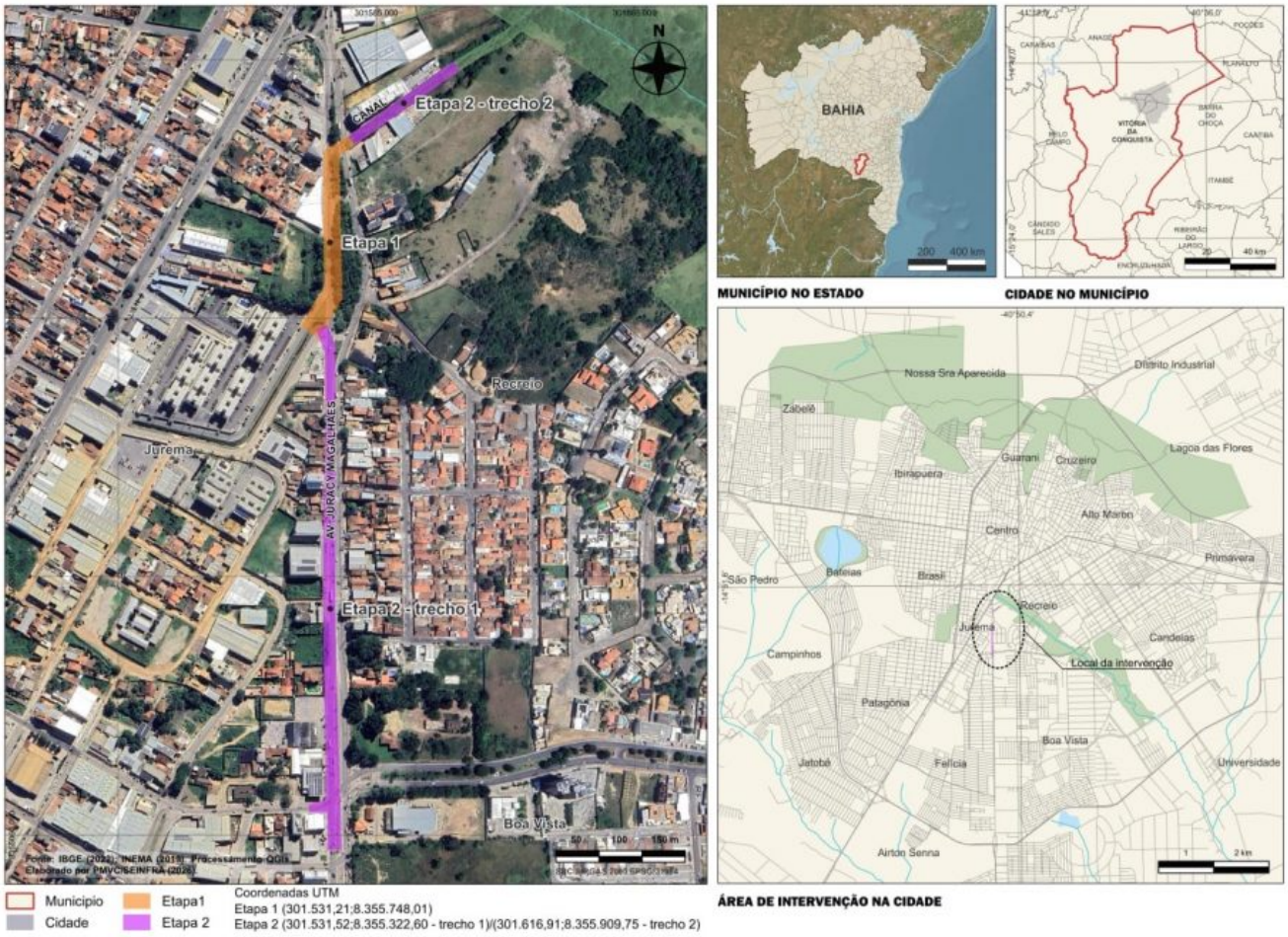

Além disso, em **outubro de 2025**, houve pedido de ajustamento das propostas para o remanejamento de recursos para o Jurema e a Avenida Caracas, pois um trecho do bairro Candeias que também seria contemplado com os investimentos já tinha sido atendido.

Os projetos em questão referem-se às seguintes intervenções:

• Etapa 1 (Proposta 968297): Contempla a execução do canal de drenagem de águas pluviais do bairro Jurema, abrangendo a Avenida Juracy Magalhães e a Avenida Caracas. O investimento previsto para esta etapa é de R$ 4.512.847,80. A proposta encontra-se na situação de "Ajustada e Aprovada" no sistema Transferegov.

• Etapa 2 (Proposta 969298): Refere-se à execução da drenagem pluvial dos bairros Jurema e Candeias, com foco na Avenida Juracy Magalhães. O valor total orçado para esta fase é de R$ 4.799.369,97. Esta proposta também consta como "Ajustada e Aprovada" no sistema federal.

Somados, os recursos aprovados especificamente para a drenagem do Jurema e da Avenida Caracas totalizam R$ 9.312.217,77. É importante destacar que estes valores são independentes de outros montantes destinados a diferentes áreas da cidade, como os cerca de R$ 30 milhões voltados para as intervenções nas Avenida Ascendino Melo e Praça Vitor Brito.

Os projetos técnicos detalhados seguem em fase de análise e tramitação documental na Caixa Econômica Federal, cumprindo o cronograma institucional necessário para a liberação dos

recursos e o início das obras.

”A liberação de recursos não é algo tão simples, existe a burocracia, que nos impede de dar celeridade à obra. Os projetos estão lá, desde 2023 e nós estamos trabalhando para receber esses investimentos. A celeridade tem que existir da parte de todos os entes envolvidos”, destacou a prefeita.

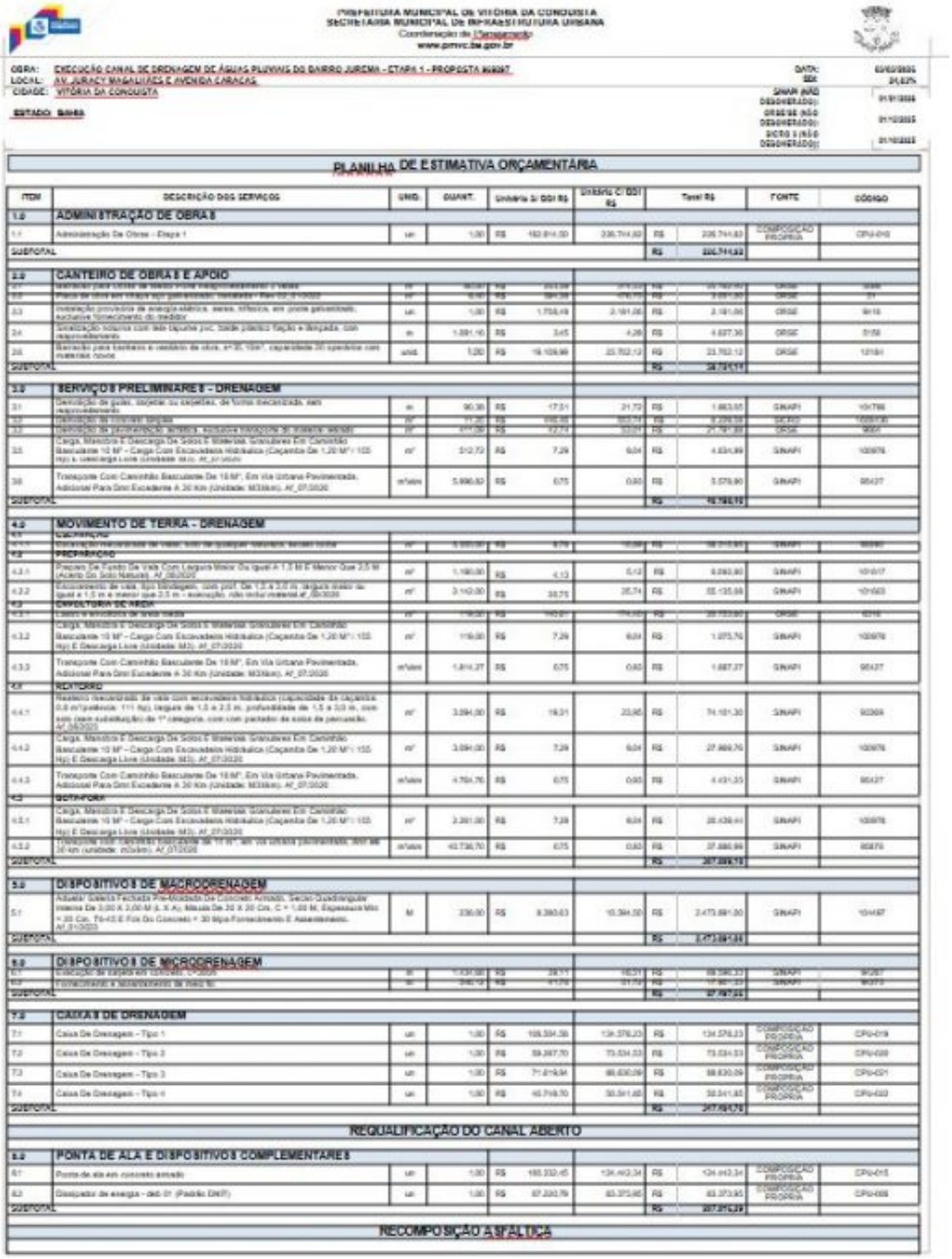

PREFEITURA MUNICIPAL DE VITÓRIA DA CONQUISTA
SECRETARIA MUNICIPAL DE INFRAESTRUTURA URBANA
Coordenação de Planejamento
www.pmvc.ba.gov.br

OBRA: EXECUÇÃO CANAL DE DRENAGEM DE ÁGUAS PLUVIAIS DO BAIRRO JUREMA - ETAPA 1 - PROPOSTA #####
LOCAL: AV. JURACY MAGALHÃES E AVENIDA CARACAS
CIDADE: VITÓRIA DA CONQUISTA
ESTADO: BAHIA

DATA: 03/02/2026
BDI: 24,63%
SINAP (NÃO DESONERADO): 01/01/2026
ORSE (NÃO DESONERADO): 01/12/2025
SICRO 3 (NÃO DESONERADO): 01/10/2025

PLANILHA DE ESTIMATIVA ORÇAMENTÁRIA

ITEM	DESCRIÇÃO DOS SERVIÇOS	UNID.	QUANT.	Unitário S/ BDI R$	Unitário C/ BDI R$	Total R$	FONTE	CÓDIGO
1.0	ADMINISTRAÇÃO DE OBRA S							
1.1	Administração De Obras - Etapa 1	un	1,00	R$ 182.914,00	226.744,63	R$ 226.744,63	COMPOSIÇÃO PRÓPRIA	CPU-010
SUBTOTAL						R$ 226.744,63		
2.0	CANTEIRO DE OBRA S E APOIO							
2.1	Locação para Linha de Base Para Acompanhamento (Taxa)	m	90,00	R$ 22,58	27,99	R$ 2.519,10	ORSE	1026
2.2	Placa de Obra em Chapa Aço Galvanizado - Padrão 02 (4,00x2,00)	m²	8,00	R$ 391,39	485,13	R$ 3.881,04	ORSE	01
2.3	Instalação provisória de energia elétrica, aérea, trifásica, em poste galvanizado, exclusive fornecimento do medidor	un	1,00	R$ 1.739,49	2.156,06	R$ 2.156,06	ORSE	9416
2.4	Sanitário químico com teto injetado pvc, bacia plástica fixação e lavatório, com responsável	m	1.091,10	R$ 3,45	4,28	R$ 4.637,30	ORSE	5156
2.5	Barracão para canteiro e vestiário de obra, e=30,15m², capacidade 20 operários com materiais novos	unid.	1,00	R$ 19.109,99	23.702,13	R$ 23.702,13	ORSE	12184
SUBTOTAL						R$ 36.715,11		
3.0	SERVIÇO S PRELIMINARE S - DRENAGEM							
3.1	Demolição de guias, sargetas ou valetões, de forma mecanizada, sem reaproveitamento	m	90,36	R$ 17,51	21,72	R$ 1.963,05	SINAPI	101788
3.2	Demolição de concreto simples	m³	11,25	R$ 166,49	206,51	R$ 2.323,18	SICRO	1000139
3.3	Demolição de pavimentação asfáltica, exclusive transporte de entulho, manual	m²	217,00	R$ 12,73	15,79	R$ 3.426,43	ORSE	9697
3.3	Carga, Manobra E Descarga De Solos E Materiais Granulares Em Caminhão Basculante 10 M³ - Carga Com Escavadeira Hidráulica (Caçamba De 1,20 M³) - 155 Hp) E Descarga Livre (Unidade: M3). Af_07/2020	m³	312,72	R$ 7,29	9,04	R$ 2.826,99	SINAPI	103978
3.6	Transporte Com Caminhão Basculante De 10 M³, Em Via Urbana Pavimentada, Adicional Para Dmt Excedente A 30 Km (Unidade: M3/Km). Af_07/2020	m³xkm	5.990,92	R$ 0,75	0,93	R$ 5.570,60	SINAPI	95127
SUBTOTAL						R$ 15.760,15		
4.0	MOVIMENTO DE TERRA - DRENAGEM							
4.1	ESCAVAÇÃO							
4.1.1	Escavação Horizontal De Vala, Solo De Qualquer Natureza, Exceto Rocha	m³	1.131,00	R$ 8,79	10,89	R$ 12.317,91	SINAPI	93358
4.2	PREPARAÇÃO							
4.2.1	Preparo De Fundo De Vala Com Largura Menor Ou Igual A 1,5 M E Menor Que 2,5 M (Acerto De Solo Natural). Af_06/2020	m²	1.180,00	R$ 4,13	5,12	R$ 6.042,80	SINAPI	101617
4.2.2	Escoramento de vala, tipo pontaleteamento, com prof. De 1,5 a 2,0 m, largura maior ou igual a 1,5 m e menor que 2,5 m - execução, não inclui material.af_06/2020	m²	3.140,00	R$ 33,73	35,74	R$ 112.235,60	SINAPI	101623
4.3	CARGA, MANOBRA E DESCARGA DE SOLOS							
4.3.1	Carga, Manobra E Descarga De Solos E Materiais Granulares Em Caminhão Basculante 10 M³ - Carga Com Escavadeira Hidráulica (Caçamba De 1,20 M³) - 155 Hp) E Descarga Livre (Unidade: M3). Af_07/2020	m³	1.180,00	R$ 7,29	9,04	R$ 10.663,20	ORSE	6216
4.3.2	Carga, Manobra E Descarga De Solos E Materiais Granulares Em Caminhão Basculante 10 M³ - Carga Com Escavadeira Hidráulica (Caçamba De 1,20 M³) - 155 Hp) E Descarga Livre (Unidade: M3). Af_07/2020	m³	119,00	R$ 7,29	9,04	R$ 1.075,76	SINAPI	103978
4.3.3	Transporte Com Caminhão Basculante De 10 M³, Em Via Urbana Pavimentada, Adicional Para Dmt Excedente A 30 Km (Unidade: M3/Km). Af_07/2020	m³xkm	1.814,27	R$ 0,75	0,93	R$ 1.687,27	SINAPI	95127
4.4	REATERRO							
4.4.1	Reaterro Devidamente Se vala com escavadeira hidráulica (capacidade da caçamba: 0,8 m³/potência: 111 hp), largura de 1,5 a 2,5 m, profundidade de 1,5 a 3,0 m, com solo (sem substituição) de 1ª categoria, com compactador de solos de percussão. Af_04/2016	m³	3.094,00	R$ 19,31	23,95	R$ 74.101,30	SINAPI	92366
4.4.2	Carga, Manobra E Descarga De Solos E Materiais Granulares Em Caminhão Basculante 10 M³ - Carga Com Escavadeira Hidráulica (Caçamba De 1,20 M³) - 155 Hp) E Descarga Livre (Unidade: M3). Af_07/2020	m³	3.094,00	R$ 7,29	9,04	R$ 27.969,76	SINAPI	103978
4.4.3	Transporte Com Caminhão Basculante De 10 M³, Em Via Urbana Pavimentada, Adicional Para Dmt Excedente A 30 Km (Unidade: M3/Km). Af_07/2020	m³xkm	4.704,76	R$ 0,75	0,93	R$ 4.431,33	SINAPI	95127
4.5	BOTA-FORA							
4.5.1	Carga, Manobra E Descarga De Solos E Materiais Granulares Em Caminhão Basculante 10 M³ - Carga Com Escavadeira Hidráulica (Caçamba De 1,20 M³) - 155 Hp) E Descarga Livre (Unidade: M3). Af_07/2020	m³	2.261,00	R$ 7,29	9,04	R$ 20.439,44	SINAPI	103978
4.5.2	Transporte com caminhão basculante de 10 m³, em via urbana pavimentada, dmt de 30 km (unidade: m3/km). Af_07/2020	m³xkm	43.736,70	R$ 0,75	0,93	R$ 37.880,86	SINAPI	95270
SUBTOTAL						R$ 297.809,72		
5.0	DISPOSITIVO S DE MACRODRENAGEM							
5.1	Aduela/ Galeria Fechada Pre-Moldada De Concreto Armado, Secao Quadrangular Interna De 3,00 X 3,00 M (L X A), Meada De 30 X 30 Cm, C = 1,00 M, Espessura Mini = 20 Cm, Fck=25 E Fck Do Concreto = 30 Mpa Fornecimento E Assentamento. Af_01/2020	M	230,00	R$ 9.380,63	10.384,50	R$ 2.388.435,00	SINAPI	101497
SUBTOTAL						R$ 2.388.435,00		
6.0	DISPOSITIVO S DE MICRODRENAGEM							
6.1	Execução de sarjeta em concreto, 0,30m	M	1.131,00	R$ 28,71	35,51	R$ 40.160,61	SINAPI	91207
6.2	Fornecimento e assentamento de meio fio	M	1.131,00	R$ 41,79	51,68	R$ 58.452,08	SINAPI	90373
SUBTOTAL						R$ 98.612,69		
7.0	CAIXA S DE DRENAGEM							
7.1	Caixa De Drenagem - Tipo 1	un	1,00	R$ 108.504,56	134.176,23	R$ 134.176,23	COMPOSIÇÃO PRÓPRIA	CPU-019
7.2	Caixa De Drenagem - Tipo 2	un	1,00	R$ 59.267,70	73.334,53	R$ 73.334,53	COMPOSIÇÃO PRÓPRIA	CPU-020
7.3	Caixa De Drenagem - Tipo 3	un	1,00	R$ 71.614,54	88.630,09	R$ 88.630,09	COMPOSIÇÃO PRÓPRIA	CPU-021
7.4	Caixa De Drenagem - Tipo 4	un	1,00	R$ 43.716,70	54.041,65	R$ 54.041,65	COMPOSIÇÃO PRÓPRIA	CPU-022
SUBTOTAL						R$ 347.982,70		
	REQUALIFICAÇÃO DO CANAL ABERTO							
8.0	PONTA DE ALA E DISPOSITIVO S COMPLEMENTARE S							
8.1	Ponta de ala em concreto armado	un	1,00	R$ 100.332,45	124.112,34	R$ 124.112,34	COMPOSIÇÃO PRÓPRIA	CPU-015
8.2	Dissipador de energia - dad. 01 (Padrão DNIT)	un	1,00	R$ 67.200,79	83.373,85	R$ 83.373,85	COMPOSIÇÃO PRÓPRIA	CPU-009
SUBTOTAL						R$ 207.486,19		
	RECOMPOSIÇÃO ASFÁLTICA							

Projeto 1

PREFEITURA MUNICIPAL DE VITÓRIA DA CONQUISTA
SECRETARIA MUNICIPAL DE INFRAESTRUTURA URBANA
Coordenação de Planejamento
www.pmvc.ba.gov.br

OBRA: EXECUÇÃO CANAL DE DRENAGEM DE ÁGUAS PLUVIAIS DO BAIRRO JUREMA - ETAPA 1 - PROPOSTA 965297
LOCAL: AV. JURACY MAGALHÃES E AVENIDA CARAÇAS
CIDADE: VITÓRIA DA CONQUISTA
ESTADO: BAHIA

DATA: 03/03/2026
BDI: 24,03%
SINAPI (NÃO DESONERADO): 01/01/2026
ORSE/SE (NÃO DESONERADO): 01/12/2026
SICRO 3 (NÃO DESONERADO): 01/10/2026

PLANILHA DE ESTIMATIVA ORÇAMENTÁRIA

ITEM	DESCRIÇÃO DOS SERVIÇOS	UNID.	QUANT.	Unitário S/ BDI R$	Unitário C/ BDI R$	Total R$	FONTE	CÓDIGO
9.0	TERRAPLENAGEM - PAVIMENTAÇÃO							
9.1	Mobilização e desmobilização - terraplenagem e pavimentação	und	1,00	R$ 7.244,51	8.985,37	R$ 8.985,37	COMPOSIÇÃO PRÓPRIA	CPU-003
9.2	Regularização e compactação do subleito com escarificação	m²	5.778,97	R$ 3,25	4,03	R$ 23.289,25	SINAPI	100576
9.3	Execução e compactação de base com solo estabilizado granulometricamente	m³	577,90	R$ 10,09	12,51	R$ 7.229,53	SINAPI	96386
SUBTOTAL						R$ 39.504,15		
10.0	PAVIMENTAÇÃO ASFÁLTICA							
10.1	Imprimação - execução com fornecimento de material	m²	5.778,97	R$ 11,01	13,66	R$ 78.940,73	ORSE	2592
10.2	Pintura de ligação com emulsão asfáltica	m²	5.778,97	R$ 1,59	1,97	R$ 11.384,57	ORSE	2593
10.3	Execução De Pavimento Com Aplicação De Concreto Asfáltico, Camada De Rolamento - Exclusive Carga E Transporte. Af_11/2019	m³	288,96	R$ 1.492,42	1.851,05	R$ 534.860,90	SINAPI	95995
10.4	Transporte de massa asfáltica	m³xkm	1.907,06	R$ 1,64	2,03	R$ 3.871,33	COMPOSIÇÃO PRÓPRIA	CPU-004
10.5	Transporte de agregados DMT 16km	m³xkm	2.860,59	R$ 1,28	1,59	R$ 4.548,34	COMPOSIÇÃO PRÓPRIA	CPU-005
SUBTOTAL						R$ 633.605,87		
11.0	SINALIZAÇÃO VIÁRIA							
11.1	Placa de advertência em aço, lado de 0,60 m - película retrorrefletiva tipo I + SI - fornecimento e implantação	und	38,00	R$ 292,60	362,91	R$ 13.790,58	SICRO	5213464
11.2	Fornecimento de suporte para placas de sinalização	und	38,00	R$ 490,62	608,52	R$ 23.123,76	SICRO	5213863
11.3	Pintura de faixas com termoplástico "tipo spray"	m²	329,80	R$ 48,67	60,37	R$ 19.910,03	SICRO	5213408
11.4	Pintura de faixa de pedestre com termoplástico por extrusão na cor branca	m²	251,56	R$ 102,29	126,87	R$ 31.915,42	SICRO	5213409
SUBTOTAL						R$ 88.739,79		
12.0	PASSEIO							
12.1	Passeio em concreto simples c/ cimentado e=5cm	m²	15,00	R$ 40,41	50,12	R$ 751,80	ORSE	4889
SUBTOTAL						R$ 751,80		
TOTAL GERAL						R$ 4.512.847,80		

Projeto 1

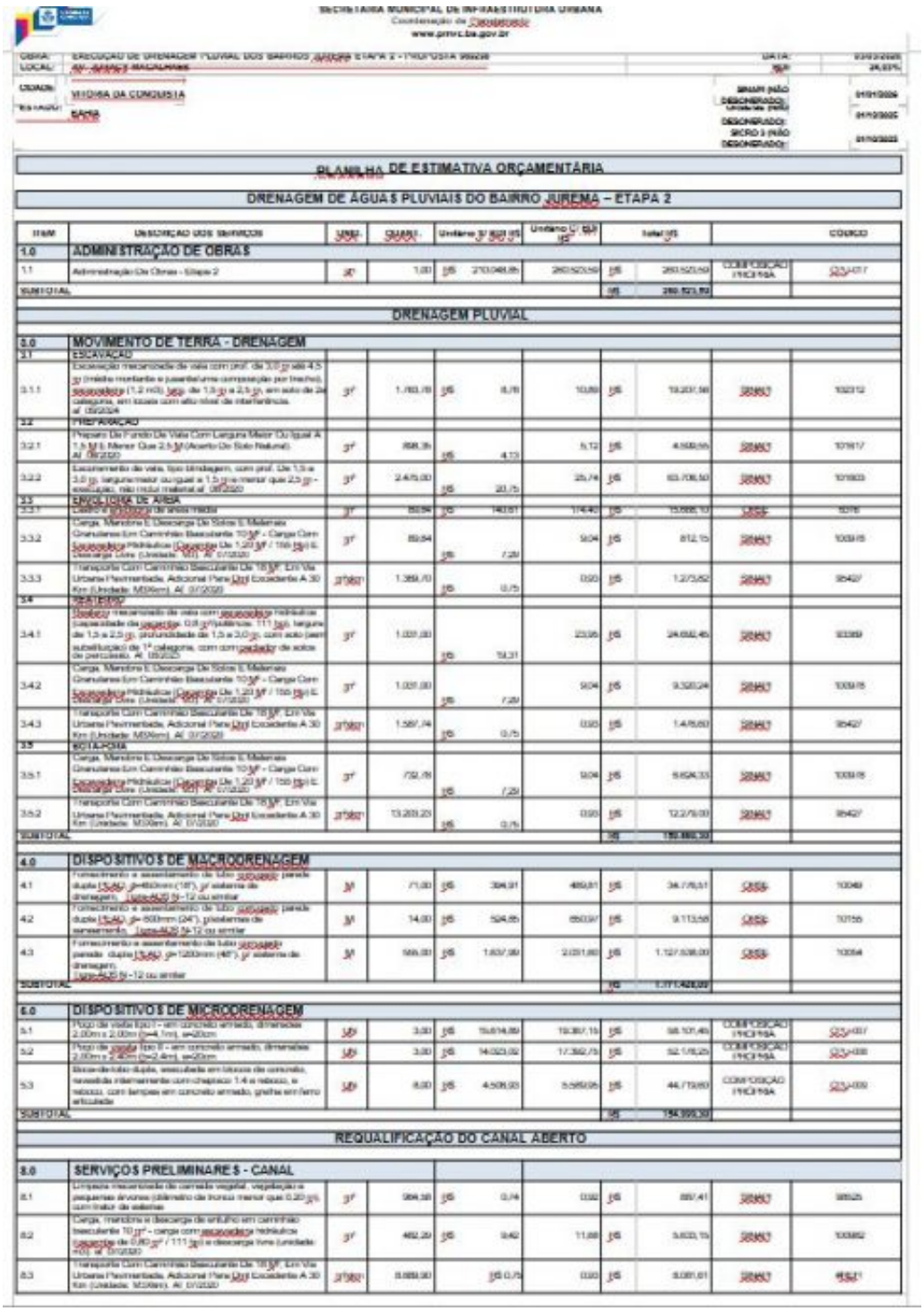

SECRETARIA MUNICIPAL DE INFRAESTRUTURA URBANA
Coordenação de Planejamento
www.pmvc.ba.gov.br

OBRA: EXECUÇÃO DE DRENAGEM PLUVIAL DOS BAIRROS JUREMA ETAPA 2 - PROPOSTA 99208
LOCAL: AV. JUREMA E MACALUBAS
CIDADE: VITÓRIA DA CONQUISTA
ESTADO: BAHIA
DATA: 03/03/2025
BDI: 24,03%
SINAPI (NÃO DESONERADO): 01/01/2024
SICRO 3 (NÃO DESONERADO): 01/12/2024
SINAPI DESONERADO: 01/12/2024
SICRO 3 (NÃO DESONERADO): 01/12/2024

PLANILHA DE ESTIMATIVA ORÇAMENTÁRIA

DRENAGEM DE ÁGUAS PLUVIAIS DO BAIRRO JUREMA – ETAPA 2

ITEM	DESCRIÇÃO DOS SERVIÇOS	UNID.	QUANT.	Unitário S/ BDI (R$)	Unitário C/ BDI (R$)	Total (R$)			CÓDIGO
1.0	ADMINISTRAÇÃO DE OBRAS								
1.1	Administração Da Obra - Etapa 2	un	1,00	R$ 270.048,84	280.523,59	R$	280.523,59	COMPOSIÇÃO PRÓPRIA	CPU-017
SUBTOTAL						R$	280.523,59		
	DRENAGEM PLUVIAL								
3.0	MOVIMENTO DE TERRA - DRENAGEM								
3.1	ESCAVAÇÃO								
3.1.1	Escavação mecanizada de vala com prof. de 3,0 m até 4,5 m (inclui rompimento e quebra de uma camada por trecho), escavadeira (1,2 m3), larg. de 1,5 m a 2,5 m, em solo de 2ª categoria, em locais com alto nível de interferência. Af 09/2024	m³	1.760,76	R$ 8,76	10,89	R$	19.237,58	SINAPI	102312
3.2	PREPARAÇÃO								
3.2.1	Preparo De Fundo De Vala Com Largura Maior Ou Igual A 1,5 M E Menor Que 2,5 M (Acerto De Solo Natural). Af 09/2020	m²	898,36	R$ 4,13	5,12	R$	4.598,66	SINAPI	101617
3.2.2	Escoramento de vala, tipo pontaleteamento, com prof. De 1,5 a 3,0 m, largura menor ou igual a 1,5 m e menor que 2,5 m - execução, retirada material af. 09/2020	m²	2.475,00	R$ 20,75	25,74	R$	63.706,50	SINAPI	101903
3.3	ESCAVAÇÃO DE AREIA								
3.3.1	Carga e transporte de areia média	m³	89,64	R$ 140,61	174,40	R$	15.666,10	CPOS	10215
3.3.2	Carga, Manobra E Descarga De Solos E Materiais Granulares Em Caminhão Basculante 10 M³ - Carga Com Escavadeira Hidráulica (Caçamba De 1,20 M³ / 155 Hp) E Descarga Livre (Unidade: Mt). Af 01/2020	m³	89,64	R$ 7,29	9,04	R$	812,15	SINAPI	100915
3.3.3	Transporte Com Caminhão Basculante De 18 M³, Em Via Urbana Pavimentada, Adicional Para Dmt Excedente A 30 Km (Unidade: M3/Km). Af 01/2020	m³/km	1.389,70	R$ 0,75	0,93	R$	1.270,82	SINAPI	95427
3.4	ESCAVAÇÃO								
3.4.1	Escavação mecanizada de vala com escavadeira hidráulica (capacidade da caçamba: 0,8 m³, potência: 111 hp), largura de 1,5 a 2,5 m, profundidade de 1,5 a 3,0 m, com solo (sem substituição) de 1ª categoria, com compactador de solos de percussão. Af 09/2024	m³	1.031,00	R$ 19,31	23,95	R$	24.692,45	SINAPI	93358
3.4.2	Carga, Manobra E Descarga De Solos E Materiais Granulares Em Caminhão Basculante 10 M³ - Carga Com Escavadeira Hidráulica (Caçamba De 1,20 M³ / 155 Hp) E Descarga Livre (Unidade: Mt). Af 01/2020	m³	1.031,00	R$ 7,29	9,04	R$	9.320,24	SINAPI	100915
3.4.3	Transporte Com Caminhão Basculante De 18 M³, Em Via Urbana Pavimentada, Adicional Para Dmt Excedente A 30 Km (Unidade: M3/Km). Af 01/2020	m³/km	1.587,74	R$ 0,75	0,93	R$	1.476,60	SINAPI	95427
3.5	ESCAVAÇÃO								
3.5.1	Carga, Manobra E Descarga De Solos E Materiais Granulares Em Caminhão Basculante 10 M³ - Carga Com Escavadeira Hidráulica (Caçamba De 1,20 M³ / 155 Hp) E Descarga Livre (Unidade: Mt). Af 01/2020	m³	752,76	R$ 7,29	9,04	R$	6.804,33	SINAPI	100915
3.5.2	Transporte Com Caminhão Basculante De 18 M³, Em Via Urbana Pavimentada, Adicional Para Dmt Excedente A 30 Km (Unidade: M3/Km). Af 01/2020	m³/km	13.203,23	R$ 0,75	0,93	R$	12.275,00	SINAPI	95427
SUBTOTAL						R$	160.880,30		
4.0	DISPOSITIVOS DE MACRODRENAGEM								
4.1	Fornecimento e assentamento de tubo armado, parede dupla (TSAD, φ=400mm (16"), p/ sistema de drenagem. Tipo ALIS N-12 ou similar	M	71,00	R$ 394,91	489,61	R$	34.756,31	CPOS	10349
4.2	Fornecimento e assentamento de tubo armado, parede dupla (TSAD, φ= 600mm (24"), p/sistema de saneamento. Tipo ALIS N-12 ou similar	M	14,00	R$ 524,85	650,97	R$	9.113,58	CPOS	10755
4.3	Fornecimento e assentamento de tubo armado, parede dupla (TSAD, φ= 1200mm (48"), p/ sistema de drenagem. Tipo ALIS N-12 ou similar	M	569,00	R$ 1.607,99	2.031,60	R$	1.127.538,00	CPOS	10354
SUBTOTAL						R$	1.171.428,00		
5.0	DISPOSITIVOS DE MICRODRENAGEM								
5.1	Poço de visita tipo I - em concreto armado, dimensões 2,00m x 2,00m (h=4,1m), e=20cm	UN	3,00	R$ 15.614,89	19.367,15	R$	58.101,45	COMPOSIÇÃO PRÓPRIA	CPU-007
5.2	Poço de visita tipo II - em concreto armado, dimensões 2,00m x 2,40m (h=2,4m), e=20cm	UN	3,00	R$ 14.023,02	17.392,75	R$	52.178,25	COMPOSIÇÃO PRÓPRIA	CPU-008
5.3	Boca de lobo dupla, executada em blocos de concreto, revestida internamente com chapisco 1:4 e reboco, e reboco, com tampas em concreto armado, grelha em ferro articulada	UN	6,00	R$ 4.508,93	5.590,06	R$	44.720,50	COMPOSIÇÃO PRÓPRIA	CPU-009
SUBTOTAL						R$	154.999,30		
	REQUALIFICAÇÃO DO CANAL ABERTO								
8.0	SERVIÇOS PRELIMINARES - CANAL								
8.1	Limpeza mecanizada de camada vegetal, vegetação e pequenas árvores (diâmetro do tronco menor que 0,20 m), com trator de esteiras	m²	364,38	R$ 0,74	0,92	R$	337,41	SINAPI	98525
8.2	Carga, manobra e descarga de entulho em caminhão basculante 10 m³ - carga com escavadeira hidráulica (capacidade de 0,80 m³ / 111 hp) e descarga livre (unidade: m3). af 07/2020	m³	462,29	R$ 9,42	11,68	R$	5.400,15	SINAPI	100982
8.3	Transporte Com Caminhão Basculante De 18 M³, Em Via Urbana Pavimentada, Adicional Para Dmt Excedente A 30 Km (Unidade: M3/Km). Af 01/2020	m³/km	8.659,90	R$ 0,75	0,93	R$	8.051,61	SINAPI	95427

Projeto 2

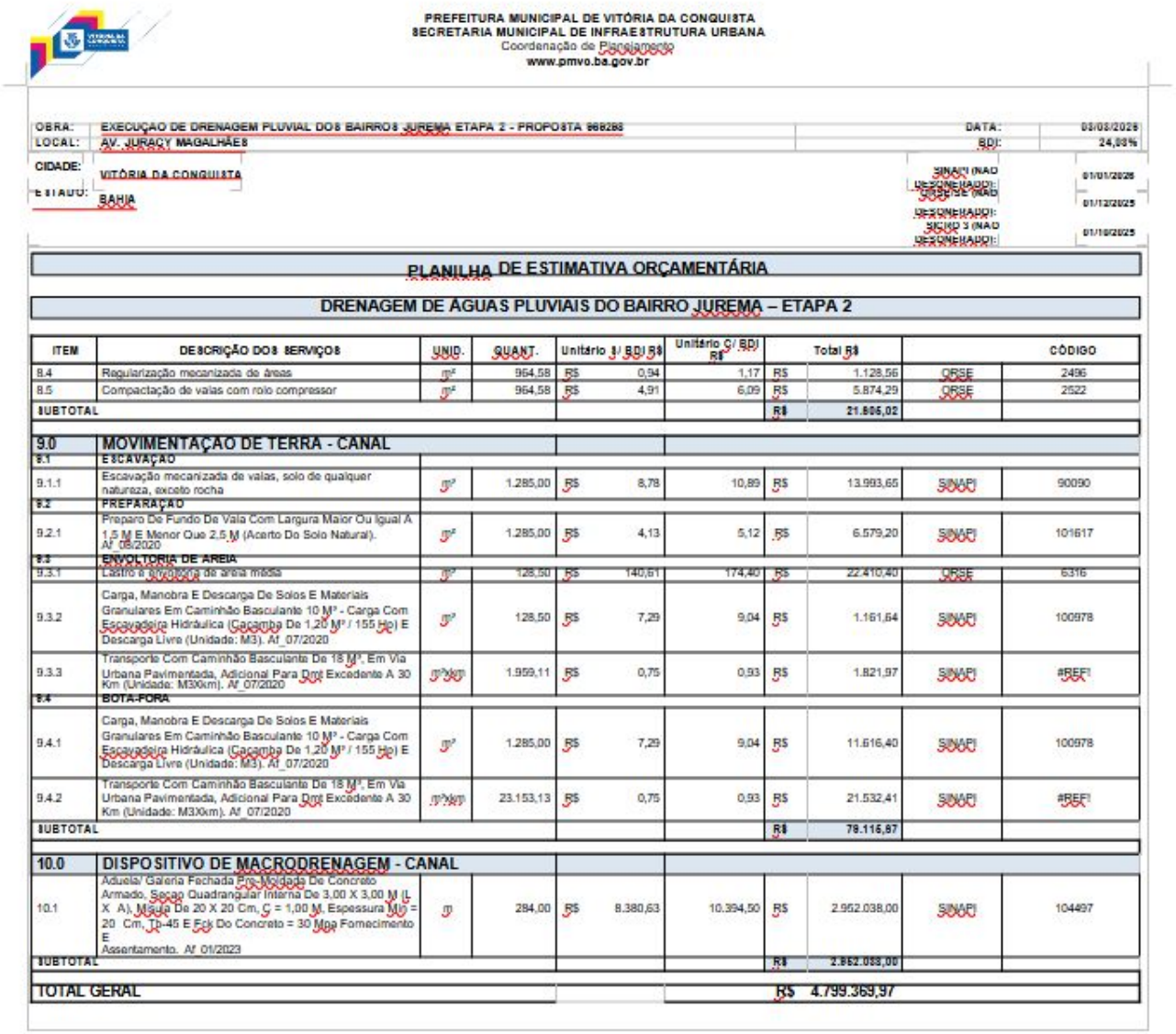

PREFEITURA MUNICIPAL DE VITÓRIA DA CONQUISTA
SECRETARIA MUNICIPAL DE INFRAESTRUTURA URBANA
Coordenação de Planejamento
www.pmvc.ba.gov.br

OBRA: EXECUÇÃO DE DRENAGEM PLUVIAL DOS BAIRROS JUREMA ETAPA 2 - PROPOSTA 868288 — DATA: 03/03/2026
LOCAL: AV. JURACY MAGALHÃES — BDI: 24,88%
CIDADE: VITÓRIA DA CONQUISTA
ESTADO: BAHIA
SINAPI (NAO DESONERADO): 01/01/2026
ORSE (NAO DESONERADO): 01/12/2025
SICRO 3 (NAO DESONERADO): 01/10/2025

PLANILHA DE ESTIMATIVA ORÇAMENTÁRIA

DRENAGEM DE ÁGUAS PLUVIAIS DO BAIRRO JUREMA – ETAPA 2

ITEM	DESCRIÇÃO DOS SERVIÇOS	UNID.	QUANT.	Unitário S/ BDI R$	Unitário C/ BDI R$	Total R$		CÓDIGO
8.4	Regularização mecanizada de áreas	m²	964,58	R$ 0,94	1,17	R$ 1.128,56	ORSE	2496
8.5	Compactação de valas com rolo compressor	m²	964,58	R$ 4,91	6,09	R$ 5.874,29	ORSE	2522
SUBTOTAL						R$ 21.805,02		
9.0	MOVIMENTAÇÃO DE TERRA - CANAL							
9.1	ESCAVAÇÃO							
9.1.1	Escavação mecanizada de valas, solo de qualquer natureza, exceto rocha	m³	1.285,00	R$ 8,78	10,89	R$ 13.993,65	SINAPI	90090
9.2	PREPARAÇÃO							
9.2.1	Preparo De Fundo De Vala Com Largura Maior Ou Igual A 1,5 M E Menor Que 2,5 M (Acerto Do Solo Natural). Af_08/2020	m²	1.285,00	R$ 4,13	5,12	R$ 6.579,20	SINAPI	101617
9.3	ENVOLTÓRIA DE AREIA							
9.3.1	Lastro e envoltória de areia média	m³	128,50	R$ 140,61	174,40	R$ 22.410,40	ORSE	6316
9.3.2	Carga, Manobra E Descarga De Solos E Materiais Granulares Em Caminhão Basculante 10 M³ - Carga Com Escavadeira Hidráulica (Caçamba De 1,20 M³ / 155 Hp) E Descarga Livre (Unidade: M3). Af_07/2020	m³	128,50	R$ 7,29	9,04	R$ 1.161,64	SINAPI	100978
9.3.3	Transporte Com Caminhão Basculante De 18 M³, Em Via Urbana Pavimentada, Adicional Para Dmt Excedente A 30 Km (Unidade: M3Xkm). Af_07/2020	m³xkm	1.959,11	R$ 0,75	0,93	R$ 1.821,97	SINAPI	#REF!
9.4	BOTA-FORA							
9.4.1	Carga, Manobra E Descarga De Solos E Materiais Granulares Em Caminhão Basculante 10 M³ - Carga Com Escavadeira Hidráulica (Caçamba De 1,20 M³ / 155 Hp) E Descarga Livre (Unidade: M3). Af_07/2020	m³	1.285,00	R$ 7,29	9,04	R$ 11.616,40	SINAPI	100978
9.4.2	Transporte Com Caminhão Basculante De 18 M³, Em Via Urbana Pavimentada, Adicional Para Dmt Excedente A 30 Km (Unidade: M3Xkm). Af_07/2020	m³xkm	23.153,13	R$ 0,75	0,93	R$ 21.532,41	SINAPI	#REF!
SUBTOTAL						R$ 79.115,67		
10.0	DISPOSITIVO DE MACRODRENAGEM - CANAL							
10.1	Aduela/ Galeria Fechada Pre-Moldada De Concreto Armado, Secao Quadrangular Interna De 3,00 X 3,00 M (L X A), Malha De 20 X 20 Cm, C = 1,00 M, Espessura Mín = 20 Cm, Tb-45 E Fck Do Concreto = 30 Mpa Fornecimento E Assentamento. Af_01/2023	m	284,00	R$ 8.380,63	10.394,50	R$ 2.952.038,00	SINAPI	104497
SUBTOTAL						R$ 2.952.038,00		
TOTAL GERAL						R$ 4.799.369,97		

Projeto 2

fechar X
Loading Image...
Usuário:IGOR SOUSA MARQUES
CPF:051.430.835-40
10/03/2026 13:59-v.1.0.0-b3560686- Sair do Sistema
Cadastramento Página Principal
Programas
Propostas
Execução
Inf. Gerenciais
Cadastros
Acomp. e Fiscalização
Prestação de Contas
Administração
TCE
Verificação de Regularidade

PrincipalDados Proposta/Pré-Instrumento/Instrumento

Dados Proposta/Pré-Instrumento/Instrumento

56000 - MINISTERIO DAS CIDADES
Instrumento 969297
Dados da Proposta
Plano de Trabalho
Requisitos
Projeto Básico/Termo de Referência
Execução Concedente
Execução Convenente
NEs
DH
OPs/OBs
Verificação do Resultado do Processo Licitatório
Acompanhamento de Obras
Ajustes do PT
Prorroga de Ofício
TAs
Apostilamentos

Número	1/2025
Situação	Ajustado e Aprovado
Código do Instrumento	969297
Órgão Concedente	56000 - MINISTERIO DAS CIDADES
CPF do Responsável pelo Concedente	072.363.566-89
Nome do Responsável pelo Concedente	ALLAN BRUNO MARTINS CANTUARIA
Identificação do Convenente	CNPJ 14.239.578/0001-00
Razão Social do Convenente	MUNICIPIO DE VITORIA DA CONQUISTA
CPF do Responsável pelo Convenente	603.607.715-72
Nome do Responsável pelo Convenente	ANA SHEILA LEMOS ANDRADE
CPF do Responsável pelo Registro da Solicitação	784.999.765-49
Nome do Responsável pelo Registro da Solicitação	STELA GARCIA GUIMARAES
Data da Solicitação	24/10/2025

Objeto da Alteração	alteração do objeto para: canal de drenagem de águas pluviais do Bairro Jurema - Etapa 1
Justificativa	O Município justifica que, anteriormente ao lançamento do PAC, propostas de mesmo objeto haviam sido encaminhadas ao MIDR, as quais, até aquele momento, encontravam-se sem resposta definitiva. Com a aprovação das propostas no âmbito do PAC, as demandas encaminhadas ao MIDR também foram contempladas, ocasionando sobreposição de objeto nos locais inicialmente previstos. Adicionalmente, o Município informa que a alteração dos locais visa ampliar o impacto social das intervenções, direcionando-as para áreas mais densamente povoadas, com histórico consolidado de problemas de drenagem
☑ **Cronograma Físico**	
☑ **Cronograma de Desembolso**	
☑ **Plano de Aplicação Detalhado** **O concedente deverá atribuir o status de "Em complementação" aos itens do plano de aplicação detalhado que serão alterados/excluídos pelo convenente.**	
Motivo	ajuste realizado no plano de trabalho conforme autorização do MCidades.

Nenhum registro foi encontrado.

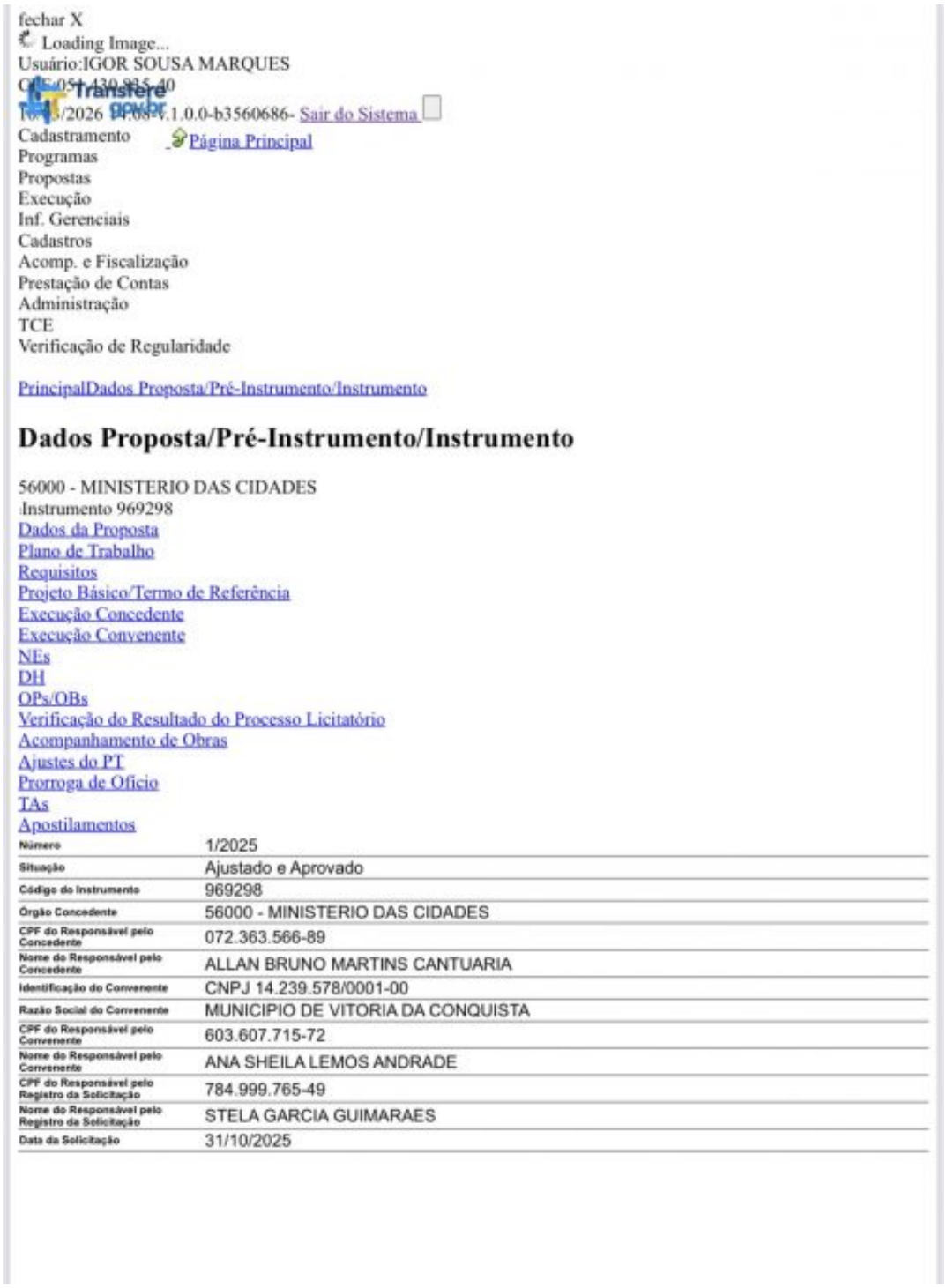

fechar X
Loading Image...
Usuário:IGOR SOUSA MARQUES
CPF:054.430.935-40
16/03/2026 14:08-v.1.0.0-b3560686- Sair do Sistema
Cadastramento
Programas
Propostas
Execução
Inf. Gerenciais
Cadastros
Acomp. e Fiscalização
Prestação de Contas
Administração
TCE
Verificação de Regularidade

Página Principal

PrincipalDados Proposta/Pré-Instrumento/Instrumento

Dados Proposta/Pré-Instrumento/Instrumento

56000 - MINISTERIO DAS CIDADES
Instrumento 969298
Dados da Proposta
Plano de Trabalho
Requisitos
Projeto Básico/Termo de Referência
Execução Concedente
Execução Convenente
NEs
DH
OPs/OBs
Verificação do Resultado do Processo Licitatório
Acompanhamento de Obras
Ajustes do PT
Prorroga de Ofício
TAs
Apostilamentos

Número	1/2025
Situação	Ajustado e Aprovado
Código do Instrumento	969298
Órgão Concedente	56000 - MINISTERIO DAS CIDADES
CPF do Responsável pelo Concedente	072.363.566-89
Nome do Responsável pelo Concedente	ALLAN BRUNO MARTINS CANTUARIA
Identificação do Convenente	CNPJ 14.239.578/0001-00
Razão Social do Convenente	MUNICIPIO DE VITORIA DA CONQUISTA
CPF do Responsável pelo Convenente	603.607.715-72
Nome do Responsável pelo Convenente	ANA SHEILA LEMOS ANDRADE
CPF do Responsável pelo Registro da Solicitação	784.999.765-49
Nome do Responsável pelo Registro da Solicitação	STELA GARCIA GUIMARAES
Data da Solicitação	31/10/2025

Dados Proposta 2

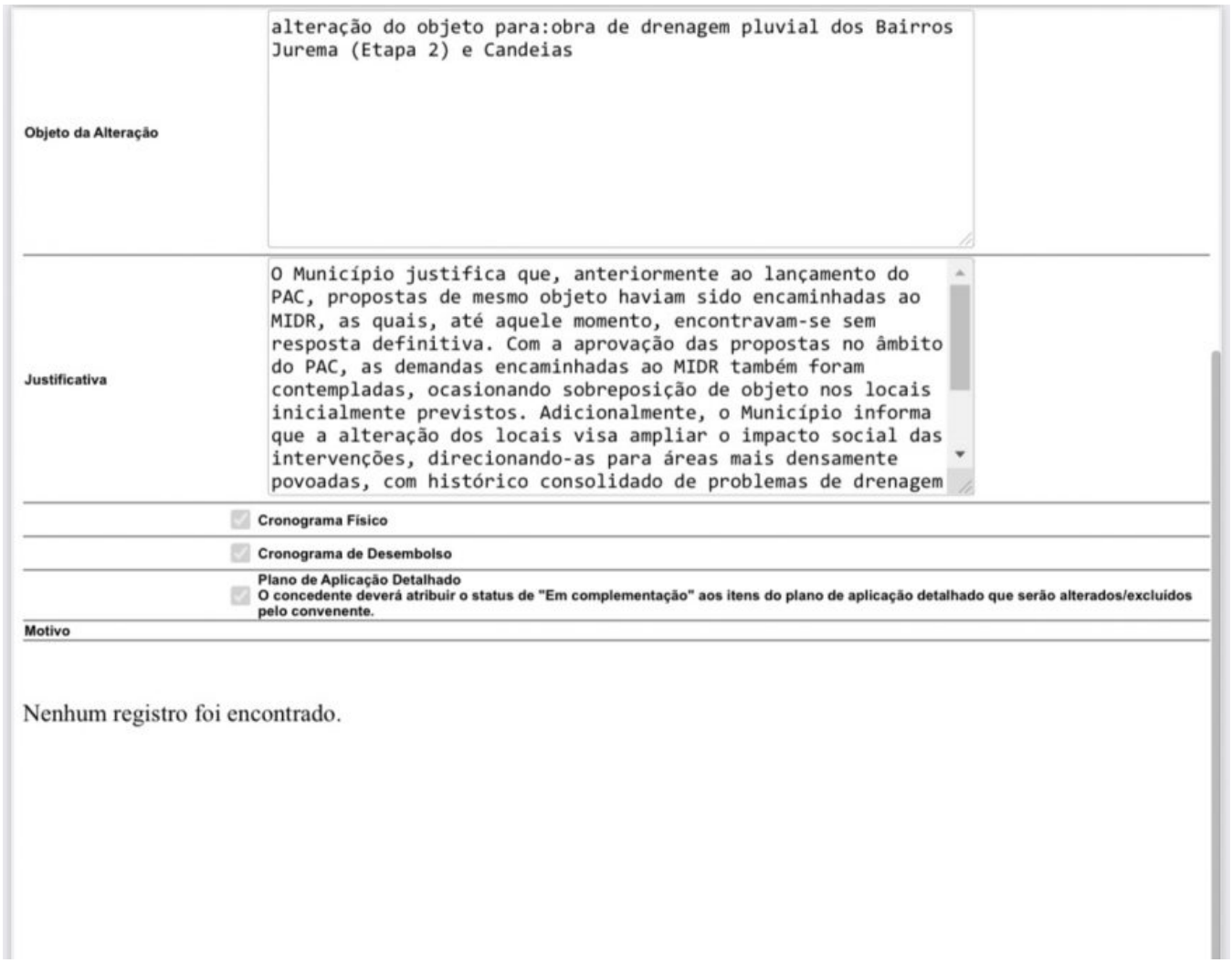

Objeto da Alteração	alteração do objeto para:obra de drenagem pluvial dos Bairros Jurema (Etapa 2) e Candeias
Justificativa	O Município justifica que, anteriormente ao lançamento do PAC, propostas de mesmo objeto haviam sido encaminhadas ao MIDR, as quais, até aquele momento, encontravam-se sem resposta definitiva. Com a aprovação das propostas no âmbito do PAC, as demandas encaminhadas ao MIDR também foram contempladas, ocasionando sobreposição de objeto nos locais inicialmente previstos. Adicionalmente, o Município informa que a alteração dos locais visa ampliar o impacto social das intervenções, direcionando-as para áreas mais densamente povoadas, com histórico consolidado de problemas de drenagem

Cronograma Físico

Cronograma de Desembolso

Plano de Aplicação Detalhado
O concedente deverá atribuir o status de "Em complementação" aos itens do plano de aplicação detalhado que serão alterados/excluídos pelo convenente.

Motivo

Nenhum registro foi encontrado.

Dados Proposta 2

Outros investimentos em drenagem

Para além desses projetos, no dia 13 de janeiro deste ano, a prefeita Sheila Lemos assinou a Ordem de Serviço para reconstrução de canais aberto e de galerias de drenagem pluvial no valor de R$ 6.690.381,00. “É um passo significativo em direção ao fortalecimento da infraestrutura urbana e à segurança da população contra os impactos das chuvas”, disse a prefeita.

Destes R$ 6,6 milhões, grande parte será destinada à recuperação de três canais na Zona Oeste, e um milhão e cem mil reais serão aplicados no bairro Jurema, que também enfrentou alagamentos, e o restante no canal do Santa Cecília, Panorama, chegando no Recreio. “Um recurso direcionado à recuperação desses canais, é importante e emergencial, mas as obras só serão possíveis após as chuvas. A gente tem agido, na captação de recursos.” reforçou.

MCidades - Autorização para alteração de objeto - TC 969298

DOU_03122024_pg_74
DOU_03122024_pg_75
QUADRO RESUMO 969297
PROPOSTA 969297

CAIXA

Gerência Executiva de Governo Vitória da Conquista
Praça Barão do Rio Branco, 30, 3º Andar, Centro
45.000-904 - Vitória da Conquista-Ba
Telefone (77)3420-8481
e-mail: gigovvc@caixa.gov.br

Ofício nº 0452 / 2024 / GIGOV-VC

Vitória da Conquista, 3 de dezembro de 2024

À Sua Excelência o Senhor
Hermínio Oliveira Neto
Presidente da Câmara Municipal de Vitória da Conquista
Rua Coronel Gugé, 150, Centro
CEP 45040-040 - Vitória da Conquista - BA

Assunto: **Termo de Compromisso celebrado entre o Município de Vitória da Conquista e a Caixa Econômica Federal**

Senhor Presidente,

1 Informamos a V.Exa. a celebração do Termo de Compromisso nº 969298/2024 - Operação 1098463-37 que tem por finalidade "obra de drenagem pluvial do bairro recreio e panorama".

2 O valor repassado é de R$ 4.727.639,00 (quatro milhões setecentos e vinte e sete mil seiscentos e trinta e nove reais), tendo o Município de Vitória da Conquista, se comprometido a aportar, a título de contrapartida, a quantia de R$ 472.763,93 (quatrocentos e setenta e dois mil setecentos e sessenta e três reais e noventa e três centavos).

3 O prazo de vigência do Termo de Compromisso é até 29/11/2027.

4 Quaisquer informações adicionais relativas ao Termo de Compromisso referido podem ser obtidas, a qualquer tempo, junto a esta Gerência Executiva de Governo Vitória da Conquista.

Respeitosamente,

Carlos Farias da Silva Junior
Coordenador de Filial
Matrícula Funcional 060423-5
Gerência Executiva de Governo Vitória da Conquista/BA
Caixa Econômica Federal

CARLOS FARIAS DA SILVA JUNIOR
Coordenador de Filial
Gerência Executiva de Governo Vitória da Conquista

2024.12.03
12:32:33 -03'00'

ÁLLAN BRUNO MARTINS CANTUÁRIA
Gerente de Filial
Gerência Executiva de Governo Vitória da Conquista

CAIXA

Grau de Sigilo
PÚBLICO

Gerência Executiva de Governo Vitória da Conquista
Praça Barão do Rio Branco, 30, 3º Andar, Centro
45.000-904 - Vitória da Conquista-Ba
Telefone (77)3400-8481
e-mail: gigovvc@caixa.gov.br

Ofício nº 8429 / 2024 / GIGOV-VC

Vitória da Conquista, 4 de novembro de 2024

A Sua Excelência a Senhora
Ana Sheila Lemos Andrade
Prefeita Municipal
Prefeitura Municipal de Vitória da Conquista
Praça Joaquim Correia, 55, Centro
CEP: 45048-040 – Vitória da Conquista – BA

Assunto: **Recursos do Orçamento Geral da União - 2024**
Ref.: **Programa: Gestão de Riscos e Respostas a Desastres – Operação nº 1099463-37**
Nº Proposta TRANSFEREGOV: 24885/2024

Senhora Prefeita Municipal,

1. Informamos com grande satisfação a seleção de emenda no Orçamento Geral da União 2024, pelo Ministério das Cidades, conforme dados abaixo:

- Programa: **Gestão de Riscos e Respostas a Desastres**
- Objeto: **obra de drenagem pluvial do bairro recreio e panorama**
- Valor de Repasse: **R$ 4.727.639,00**
- Proposta: **24885/2024**
- Operação: **1099463-37**

2. Considerando a necessidade realizar a análise dos documentos relacionados, bem como assegurar o cumprimento dos prazos contratuais, solicitamos disponibilizá-los até 08/11/2024. O não atendimento dos prazos incorre no risco de inviabilizar a contratação da operação.

3. Para fins de contratação, solicitamos a inclusão da documentação abaixo na aba Requisitos do Transferegov:

- Documentação de contrapartida (declaração, publicação da LOA e do QDD);
- Documentação técnica (engenharia e social);
- Documentação de titularidade de área, quando for o caso.

4. A referida seleção carece ainda de disponibilização do respectivo empenho dos recursos, necessário à formalização do Termo de Compromisso.

5. Para as operações do Ministério das Cidades, em cumprimento à Portaria nº 985/2024, alertamos que os entes deverão solicitar autorização do Ministério Gestor para os eventos de assinatura de contratos, visitas a obras e inaugurações de empreendimentos, bem como entrega de equipamentos e veículos de transporte público custeados ou financiados com recursos oriundos do Ministério, com 30 dias de antecedência, via comunicado/convite à Gerência Executiva de Governo Vitória da Conquista.

SAC CAIXA: 0800 726 0101 (informações, reclamações, sugestões e elogios)
Para pessoas com deficiência auditiva ou de fala: 0800 726 2492
Ouvidoria: 0800 725 7474
caixa.gov.br

CAIXA

5.1. Desta forma, alertamos que os convites/solicitações de autorização deverão ocorrer, preferencialmente, com 40 dias de antecedência à Gerência Executiva de Governo Vitória da Conquista, para inserção em sistema.

6. Colocamo-nos à disposição para maiores esclarecimentos.

Respeitosamente,

STELA GARCIA GUIMARÃES
Coordenadora de Filial SE
Gerência Executiva de Governo Vitória da Conquista

2024.11.04
16:34:14
-03'00'

ÁLLAN BRUNO MARTINS CANTUÁRIA
Gerente de Filial
Gerência Executiva de Governo Vitória da Conquista

Stela Garcia Guimaraes

De:	Microsoft Outlook
Para:	herminiooliveira@camaravc.ba.gov.br
Enviado em:	terça-feira, 3 de dezembro de 2024 13:10
Assunto:	Retransmitidas: ENC: CE GIGOV/VC 1753/2024 - PM Vitória da Conquista - CAIXA - Termo de Compromisso OGU MCIDADES 969298/2024 - Operação 1098463-37 - Ofício de Celebração ao Legislativo

A entrega para estes destinatários ou grupos foi concluída, mas o servidor de destino não enviou uma notificação de entrega:

herminiooliveira@camaravc.ba.gov.br (herminiooliveira@camaravc.ba.gov.br)

Assunto: ENC: CE GIGOV/VC 1753/2024 - PM Vitória da Conquista - CAIXA - Termo de Compromisso OGU MCIDADES 969298/2024 - Operação 1098463-37 - Ofício de Celebração ao Legislativo