Prefeitura restabelece iluminação na ciclovia do Parque da Lagoa das Bateias após furto de material

Date : 16-07-2025

A iluminação da ciclovia no trecho que compreende a Vila Esportiva do Parque Municipal

Lagoa das Bateias foi restabelecida pela Prefeitura, por meio da Secretaria Municipal de Serviços Públicos (Sesep), após reposição de fios que tinham sido furtados dos postes centrais, na madrugada do último sábado (12). Mas quem passou pelo local na noite de ontem (15) já encontrou o local iluminado.

O furto foi identificado pelo Governo Municipal na manhã de domingo (13), ao se deparar com 10 caixas de inspeção danificadas, pedaços de fios cortados e a maior parte furtada. Conforme o secretário da Sesep, Luís Paulo Santos, foi necessária a reposição de aproximadamente 300 metros de fios para que a iluminação fosse restabelecida e a população pudesse utilizar o espaço, com segurança, para a prática de atividades físicas e lazer.

“O roubo da fiação ocorreu na madrugada de sábado para domingo, na parte da ciclovia, e a coordenação acionou a Secretaria de Serviços Públicos. Nós fizemos o levantamento de material na segunda-feira e ontem concluímos o serviço. O trabalho foi feito em tempo hábil para devolver a iluminação ao equipamento e à comunidade o mais rápido possível”, destacou o secretário.

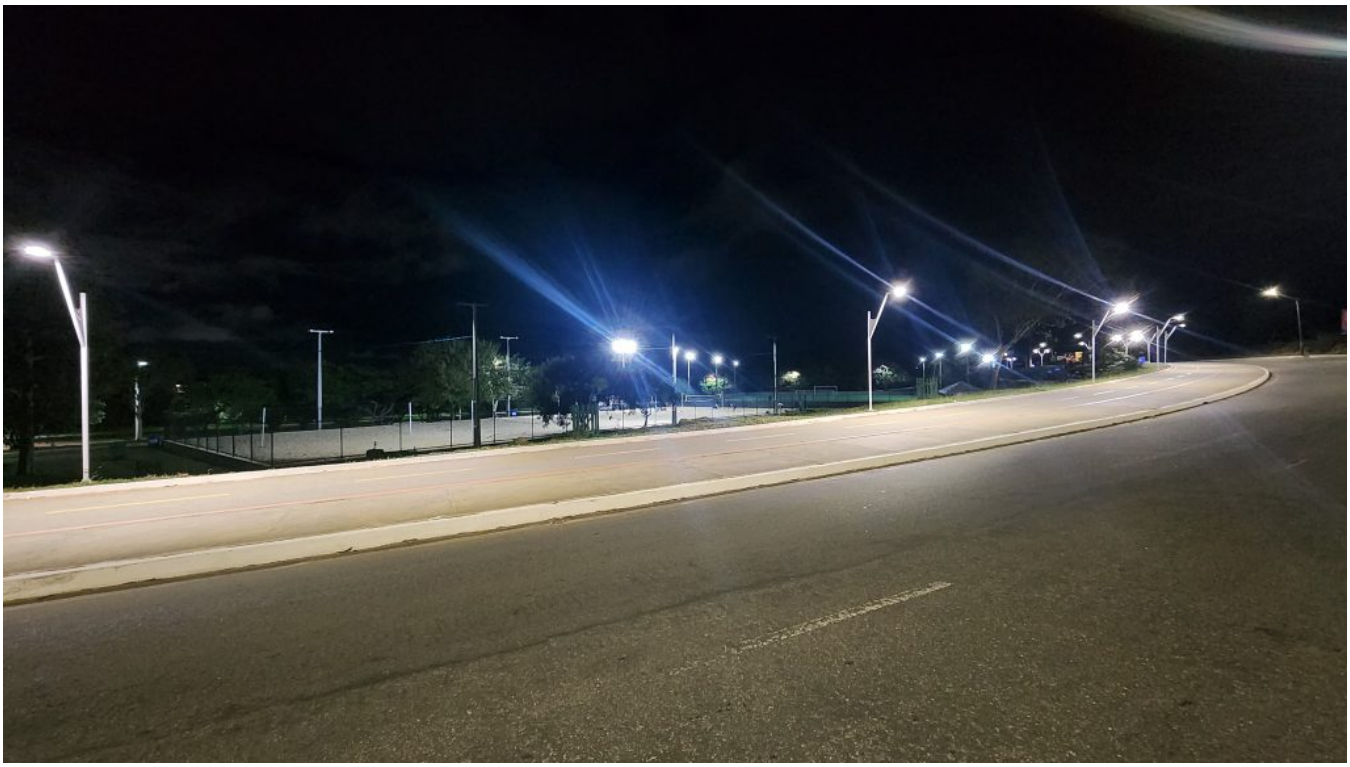

O Boletim de Ocorrência foi registrado na 2ª Delegacia Territorial de Vitória da Conquista. Este ano, a Prefeitura já registrou outros furtos em equipamentos públicos, a exemplo dos condutores de padrões que atendem o circuito de iluminação da Avenida Brumado, Anel Viário, campos da Ester e da Creche, furto de cabos de cobre na Praça Vitor Brito, entre outros locais.

Os furtos ocorridos nos espaços públicos provocam prejuízo à população, que fica sem a iluminação nos locais, e para os cofres públicos, que precisam custear o valor da reposição do material.