Prefeitura manifesta pesar pelo falecimento do servidor Rogério Lima dos Anjos

Date : 30-09-2025

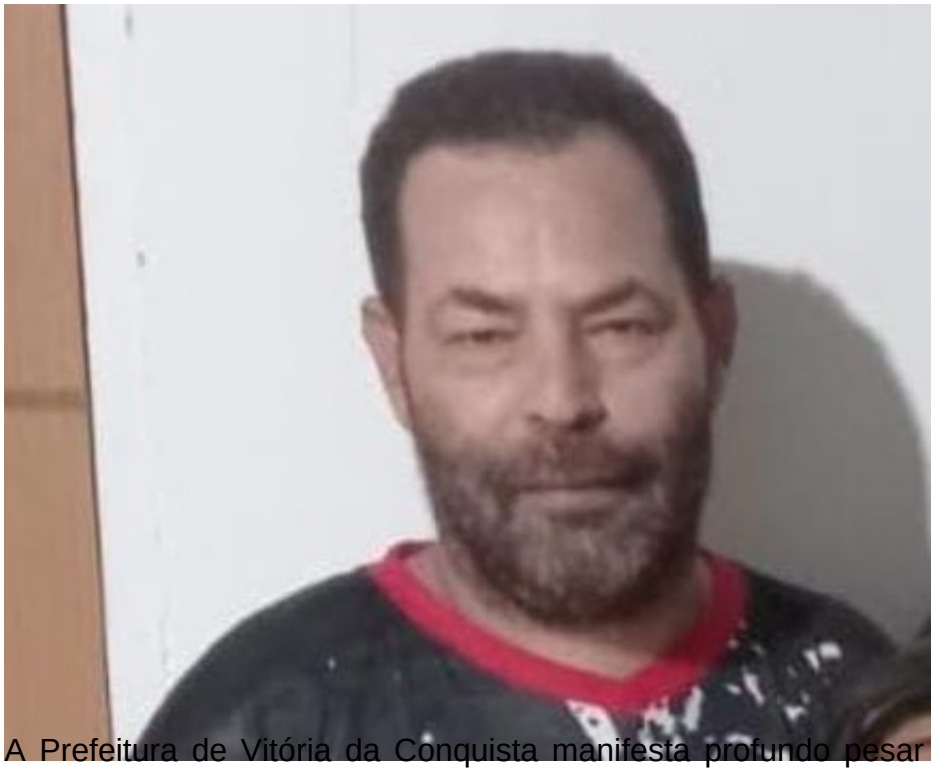

A Prefeitura de Vitória da Conquista manifesta profundo pesar pelo falecimento de Rogério Lima dos Anjos, aos 46 anos, ocorrido ontem (29).

Filho de Manoel José dos Anjos e Alvanira Vieira Lima dos Anjos, ele foi servidor efetivo na Secretaria Municipal de Educação (Smed), exercendo a função de motorista, no período de junho de 2014 a fevereiro de 2021, quando foi afastado pelo INSS por motivos de saúde emocional.

Locais e horários de velório e sepultamento não foram divulgados.

Neste momento de dor, a prefeita Sheila Lemos, o secretário de Educação, Edgard Larry, e demais colegas e membros do Governo Municipal manifestam pesar e solidariedade aos familiares e amigos.