Prefeitura libera trânsito no acesso à Rua São Pedro após conclusão de obra na rede de drenagem da Embasa

Date : 28-02-2024

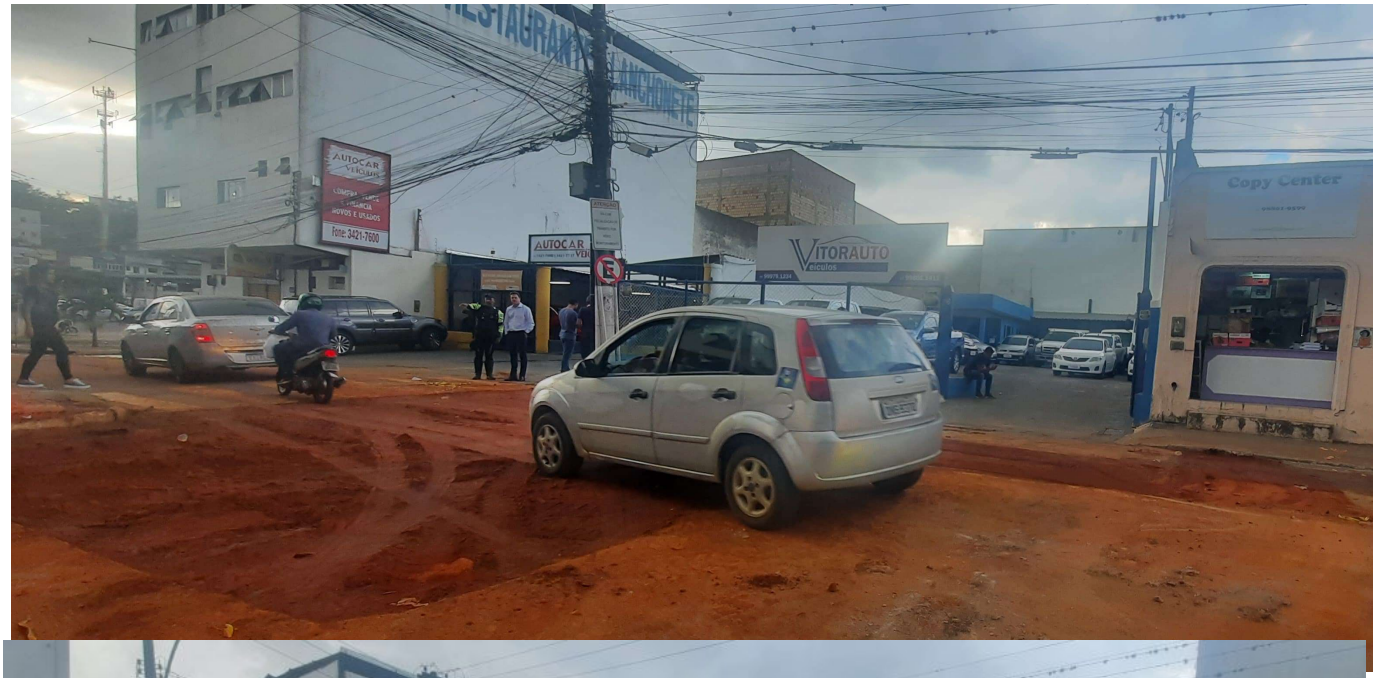

Na tarde desta quarta-feira (28), a Prefeitura de Vitória da Conquista liberou o trânsito no acesso à Rua São Pedro, situada na parte de baixo da Feira da Ceasa. O tráfego pela Rua Correia Leite também retornou ao sentido normal, fluindo em direção à Avenida Lauro de Freitas.

A liberação foi feita pela Secretaria Municipal de Mobilidade Urbana (Semob) após a conclusão do serviço de recuperação da rede de esgoto da Empresa Baiana de Águas e Saneamento (Embasa), por uma empresa contratada pela companhia, após a notificação feita pela

Prefeitura.

No próximo sábado (2), a Embasa deverá providenciar a recomposição do pavimento asfáltico no local onde foi realizada a obra.

Com a finalização desse serviço, a Secretaria Municipal de Infraestrutura Urbana (Seinfra) já pode retomar a obra de recuperação da rede de drenagem municipal, que havia sido danificada pelo excesso de dejetos despejados ali através da rede da Embasa.

Entenda a situação

A cratera aberta na praça Vítor Brito foi provocada pelo fluxo de resíduos sanitários através da rede de esgoto de responsabilidade da Embasa. Após ser notificada pela Prefeitura, a empresa iniciou os reparos para retirar o excesso de dejetos que foram direcionados para a rede de drenagem municipal.

A Seinfra constatou que, há vários anos, grande quantidade desse material vinha sendo despejada na rede de drenagem municipal, cuja tubulação segue até desaguar na Rua Iolando Fonseca, nos fundos do Hospital Samur, ocasionando, inclusive, o mau-cheiro que predomina nas imediações do Restaurante Popular.